

LEILÃO
Genética
TAB *G4*



Catálogo

PMGZ

PROGRAMA DE MELHORAMENTO GENÉTICO DE ZEBUINOS

INTRODUÇÃO

O Programa de Melhoramento Genético de Zebuínos (PMGZ) corte, composto por várias etapas como, coleta de dados, processamento das avaliações genéticas, divulgação e orientação sobre o uso dos resultados, é desenvolvido pela ABCZ e a partir de 2018, em um novo marco histórico, a parceria com a Embrapa. O PMGZ e o Geneplus somam suas competências técnicas e seus acervos de dados para produzir uma única e conjunta avaliação genética e seguem confiantes que a soma desses esforços resultará em contribuições efetivas para o aumento da produtividade sustentável de carne, não só no Brasil, mas em toda a ampla área tropical e intertropical do globo terrestre.

O banco de dados geral da ABCZ conta atualmente com mais de 18.000.000 de pesagens e a cada ano são incorporados novos animais e novas informações. Todo esse processo permite disponibilizar aos criadores e pecuaristas em geral, as avaliações genéticas de seus animais sejam eles touros, matrizes ou animais jovens.

Entre as implementações realizadas no PMGZ 2020-2 é relevante destacar que foram produzidas avaliações genéticas genômicas, via "single step" de todas as características para a raça Tabapuã. Foram utilizadas informações de marcadores moleculares (Single Nucleotide Polymorphisms – SNPs) de 5.381 animais.

Para a avaliação genética da raça Tabapuã do segundo semestre de 2020 foram utilizados dados de animais nascidos entre 1991 e 2020. Após análise crítica, totalizaram 862.294 registros válidos relacionados a uma população de 583.620 animais, sendo 624.804 registros das características de crescimento, 83.892 registros de idade ao primeiro parto, 34.117 registros de Stayability, 15.073 registros de perímetro escrotal ao ano, 23.871 registros de perímetro escrotal ao sobreano, 3.108 registros de ultrassonografia da área de olho de lombo e 3.083 registros de ultrassonografia de acabamento de carcaça e 24.782 registros de características morfológicas (estrutura, precocidade e musculosidade).

As avaliações genéticas são atualizadas semestralmente tendo como base as informações provenientes, principalmente, do Controle do Desenvolvimento Ponderal (CDP), o que permite proporcionar ao mercado informações genéticas consistentes que expressam o desempenho dos rebanhos inscritos. Toda a população avaliada é composta somente por animais inscritos no SRGRZ – Serviço de Registro Genealógico das Raças Zebuínas.

A obtenção dos dados, sejam eles de genealogia ou desempenho, é supervisionada por um amplo corpo técnico de campo e posteriormente as informações zootécnicas que formam a base de dados analisada passam por uma consistência sob a administração do departamento técnico da ABCZ e da EMBRAPA.

CONCEITOS IMPORTANTES PARA A COMPREENSÃO DAS AVALIAÇÕES GENÉTICAS

GRUPO CONTEMPORÂNEO

É o conjunto formado por animais da raça, do mesmo sexo, nascidos ou medidos na mesma data, manejados, na mesma fazenda, de forma semelhante até a mensuração da característica. De outra forma, animais que tiveram semelhantes oportunidades para apresentarem suas performances para as características medidas.

DEP – DIFERENÇA ESPERADA NA PROGÊNIE

Estimada com base nas informações do próprio indivíduo e/ou de seus parentes, indica a diferença esperada na produção média da progênie de um determinado animal em relação à produção média das progênies de todos os animais que participam da mesma avaliação.

A DEP é uma medida relativa, sempre. Por exemplo, havendo dois touros, o touro A com DEP + 35 kg para peso ao sobreano e o touro B com DEP +20 kg também para peso ao sobreano, espera-se que, em média, a progênie do touro A pese 15 kg a mais que a progênie do Touro B, forem acasalados com vacas de mesmo valor genético e criadas sob mesmo sistema de criação.

As DEPs para o efeito materno das características podem ser interpretadas como a diferença esperada na média das performances das progênies futuras das filhas de determinado touro, em relação à média das performances das progênies futuras das filhas de todos os outros touros que participaram da avaliação, respeitando-se os mesmos requisitos para os acasalamentos, como mencionado anteriormente.

É relevante lembrar que a DEP é uma expectativa e, portanto, deve sempre vir acompanhada da acurácia.

ACURÁCIA

Acurácia se refere-se ao grau de confiança depositada na precisão da estimativa da DEP. De outra maneira, a acurácia estima a correlação entre o valor estimado e o valor real da DEP do animal. O valor da acurácia pode variar entre 0 e 99%. Em geral, valores de acurácias entre 70% e 99% indicam que a DEP não deve variar drasticamente, devido à alteração no número de informações relativas a determinado animal, indicando baixo risco. Por outro lado, valores de 0 a 30% indicam que consideráveis mudanças podem ocorrer em novas estimativas das DEPs de animais, em função da variação no número de observações relacionadas a estes indivíduos, concorrendo para alto risco. Valores intermediários aos citados acima, indicam risco moderado.

Cabe ressaltar que o valor da estimativa da DEP é independente da sua acurácia. Isto quer dizer que, na prática, a DEP é que deve ser o elemento de decisão de se usar ou não determinado touro, sendo a acurácia indicadora da definição da intensidade do seu uso.

DECIL (DECA)

Indica qual a posição relativa do animal quanto a sua avaliação genética (DEP), para determinada característica ou índice, considerando o total de animais avaliados. A deca varia de 1 a 10, animais deca 1 estão entre os 10% melhores, os deca 2 entre os 20% mais bem avaliados e assim por diante. Tem por finalidade indicar sua avaliação em relação aos seus companheiros, permitindo uma discriminação rápida dentre os animais disponíveis para escolha no grupo.

TENDÊNCIA GENÉTICA

Regressão dos valores genéticos médios anuais, para determinada característica, em função do ano de nascimento dos animais. Permite diagnosticar se o rebanho e/ou a raça estão progredindo ou regredindo geneticamente ao longo dos anos em cada característica avaliada pelo PMGZ. Deste modo, deve ser entendida como uma ferramenta a ser consultada antes do delineamento estratégico da seleção e do acasalamento.

COEFICIENTE DE ENDOGAMIA (F²)

Quantifica a chance de um indivíduo receber por descendência dois genes idênticos no mesmo locus do cromossomo. O valor varia de 0 a 100%. Na utilização da ferramenta de simulação de acasalamentos o criador poderá verificar o coeficiente dos futuros produtos.

ÍNDICE ABCZ - iABCZ

É o índice de seleção que contempla características de importância econômica, sugerido como critério de seleção dos animais dentro do PMGZ. O iABCZ considera e pondera as seguintes DEPs:

iABCZ = 5% PM-EM + 5% TMD + 15% PD-ED + 10% PA-ED + 15% PS-ED + 5% PE365 + 15% IPP + 30% STAY

CARACTERÍSTICAS AVALIADAS E APRESENTADAS NA FORMA DE DEPs

CRESCIMENTO

PN-ED: Peso ao nascimento – efeito direto (kg): indica o potencial do animal em produzir bezerros mais pesados (menos pesados) ao nascimento em relação à média dos filhos dos outros animais no período do nascimento. É importante lembrar que bezerros muito pesados no nascimento podem causar problemas de parto.

PD-ED: Peso a desmama – efeito direto (kg): indica o potencial do animal para produzir filhos com desempenho superior (ou inferior) em relação à média dos filhos dos outros animais no período da desmama (210 dias de idade dos filhos).

PA-ED: Peso ao ano – efeito direto (kg): indica o potencial do animal para produzir filhos com desempenho superior (ou inferior) em relação à média dos filhos dos outros animais aos 365 dias de idade.

PS-ED: Peso ao sobreano – efeito direto (kg): indica o potencial do animal para produzir filhos com desempenho superior (ou inferior) em relação à média dos filhos dos outros animais no período do sobreano (450 dias de idade dos filhos).

MATERNAS

PM-EM: Peso à fase materna – efeito materno (kg): indica o potencial genético do animal em gerar filhas com habilidade materna superior (ou inferior), expressa em kg de bezerros. Esta característica é avaliada na fase dos 120 dias de idade do animal.

TMD: Total materno do peso a desmama: indica a habilidade total das filhas de um animal para produzir bezerros mais (ou menos) pesados a desmama. O Total Materno do peso a desmama é o resultado da soma da 1/2 DEP direta a desmama + toda a DEP materna a desmama.

REPRODUTIVAS

IPP: Idade ao primeiro parto (dias): indica o potencial do animal para produzir filhas cujo primeiro parto seja mais (ou menos) precoce em relação à média das filhas dos outros animais. Neste caso, quanto mais negativa for a DEP melhor, ou seja, menor será a idade ao primeiro parto de suas filhas.

STAY: Stayability (%): indica a probabilidade de um animal produzir filhas que sejam capazes de gerar pelo menos três crias viáveis até os 76 meses.

PE365: perímetro escrotal ao ano (cm): indica o potencial do animal para produzir filhos com maior (ou menor) perímetro escrotal aos 365 dias de idade (Figura 1).

PE450: perímetro escrotal ao sobreano (cm): indica o potencial do animal para produzir filhos com maior (ou menor) perímetro escrotal aos 450 dias de idade (Figura 1).



Figura 1. Apresentação esquemática da medida para as características perímetro escrotal ao ano (PE365) e perímetro escrotal ao sobreano (PE450).

MORFOLÓGICAS

E: Estrutura corporal: indica o potencial do animal para gerar filhos com maior (ou menor) estrutura corporal. A estrutura corporal é avaliada como a área (abrangência visual) do animal observado de lado, olhando-se basicamente para o comprimento corporal e a profundidade de costelas. São atribuídas notas que variam de 1 (menor estrutura corporal) a 6 (maior estrutura corporal) (Figuras 2 e 5).

P: Precocidade: indica o potencial do animal para gerar filhos mais (ou menos) precoces. A precocidade é avaliada como a relação entre a profundidade de costela e altura dos membros. São atribuídas notas que variam de 1 (menos precoce) a 6 (mais precoce). Animais com maior profundidade de costelas em relação a altura de seus membros recebem as maiores notas (Figuras 3 e 5).

M: Musculosidade: indica o potencial do animal para gerar filhos com maior (ou menor) cobertura muscular. A musculosidade é avaliada através da evidência de massas musculares. São atribuídas notas que variam de 1 (menor musculosidade) a 6 (maior musculosidade) (Figuras 4 e 5).



Figura 2. Apresentação esquemática das proporções avaliadas para a característica estrutura corporal (E)



Figura 3. Apresentação esquemática das proporções avaliadas para a característica precocidade (P)

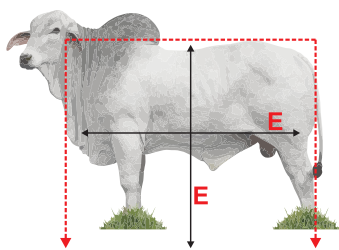

4. Apresentação esquemática das proporções avaliadas para a característica musculosidade (M)

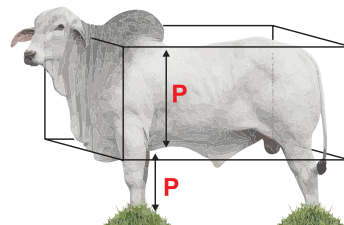
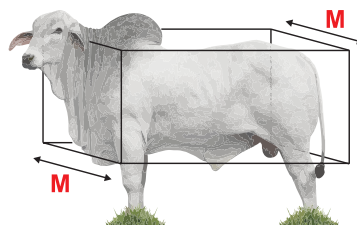

Figura 5. Apresentação esquemática das proporções avaliadas para todas as características morfológicas: E = estrutura corporal, P = precocidade e M = musculosidade.

CARÇAÇA

AOL: área de olho de lombo (cm²): indica o potencial do animal para produzir filhos com maior (ou menor) área de olho de lombo.

ACAB: acabamento de carcaça (mm): indica o potencial do animal para produzir filhos com maior (ou menor) acabamento de carcaça. **MAR: marmoreio de carcaça (%):** indica o potencial do animal para produzir filhos com maior (ou menor) marmoreio de carcaça.

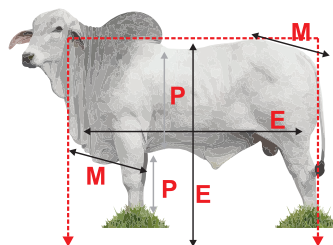
REGULAMENTO DO LEILÃO



O presente regulamento estabelecerá as normas que serão observadas durante o leilão, sendo que seu cumprimento será obrigatório a todos aqueles que, na condição de convidados, participantes e/ou promotores do evento, quiserem promover a aquisição ou venda de animal(is) ou produto(s) agrobusiness, ou como mero espectador.

1. DEFINIÇÕES

1.1 Considera-se LEILÃO o evento que visa a comercialização de animal(is) e/ou produto(s), pela melhor oferta de valores, efetuada de forma aberta e aceita por um leiloeiro.

1.2 Considera-se EMPRESA LEILOEIRA a empresa responsável pela organização e coordenação do leilão. O presente leilão será coordenado e organizado pela Central Leilões Ltda.

1.3 Considera-se LEILOEIRO a pessoa inscrita no Sindicato Nacional dos Leiloeiros Rurais, detentor de fé-pública, e que será responsável pela recepção das propostas de ofertas aos lotes comercializados, bem como pela batida do martelo e concretização do negócio.

1.4 Considera-se PROMOTOR DO EVENTO a(s) pessoa(s), física(s) ou jurídica(s), que for(em) responsável(is) pela promoção do evento e arregimentação do(s) animal(is) ou produto(s) para serem comercializados no leilão.

1.5 Considera-se CONVIVADO a pessoa, física ou jurídica, que for proprietária de animal(is) ou produto(s) que será(ão) comercializado(s) no leilão. Ao convidado também será permitida a realização de compras no leilão.

1.6 Considera-se PARTICIPANTE todo aquele que comparecer no leilão e que tenha interesse na compra de animal(is) ou produto(s) comercializado(s) no evento, ou como mero espectador.

1.7 Considera-se COMISSÃO DE COMPRA a comissão paga pelo comprador do(s) animal(is) / produto(s) à EMPRESA LEILOEIRA, que será anunciada pelo leiloeiro no início do leilão, cujo percentual incidirá sobre o valor total de cada lote apregoado.

1.8 Considera-se COMISSÃO DE VENDA a comissão paga pelo proprietário do(s) animal(is) / produto(s) ao PROMOTOR DO EVENTO / EMPRESA LEILOEIRA.

1.9 Considera-se PRODUTO tudo que não seja semovente e que possa ser comercializado em leilão, tais como: embrião, sêmen, etc.

1.10 Considera-se LANCE DE DEFESA o lance ofertado pelo próprio proprietário do animal(is) ou produto(s), quando não alcançado o preço esperado por este junto ao leilão. Nesta hipótese, o proprietário será responsável pelo pagamento das comissões de compra e venda acima previstas.

1.11 Considera-se LOTE o grupo de animais ou o animal individualmente e/ou de produtos a serem colocados à venda através de leilão, devidamente identificado no catálogo.

2. CADASTRO:

2.1 Todo aquele que pretenda apresentar lance no leilão deverá estar previamente cadastrado junto à Central Leilões Ltda, podendo encaminhar tal solicitação à empresa leiloeira com antecedência, para fins de análise e aprovação prévia dos cadastros. Nesta hipótese, o pedido de cadastramento importará em autorização automática à empresa leiloeira de consulta de informações do solicitante junto ao SERASA ou outros órgãos de proteção ao crédito.

2.2 A Central Leilões Ltda disponibilizará aos convidados e participantes um escritório no local do evento, podendo o cadastro ser efetuado neste local. Nesta hipótese, toda compra efetuada pelo convidado ou participante ficará condicionada à posterior aprovação do cadastro, bem como aceitação pelo VENDEDOR.

2.3 A presença dos convidados ou participantes no recinto do leilão importará em imediata autorização à Central Leilões Ltda em promover consultas sobre os mesmos junto ao SERASA ou outros órgãos de proteção ao crédito.

2.4 Os empregados da Central Leilões Ltda não estão autorizados a avaliar ou endossar qualquer comprador junto ao leilão.

2.5 A existência de cadastro não dispensará a necessidade de apresentação de avalista, caso seja solicitado pelo VENDEDOR ou pela Central Leilões Ltda.

2.6 Será permitida a compra de animal(is) / produto(s) mediante procuração por Instrumento Público, a qual deverá ser específica para aquele evento e deverá conter o valor máximo autorizado pelo outorgante e desde que este possua cadastro aprovado junto à Central Leilões Ltda, que permanecerá com referida procuração.

2.7 A Central Leilões Ltda atua como intermediária das transações, sendo responsável pela organização e coordenação do evento, não se responsabilizando pelo inadimplemento do comprador, seja em relação ao valor do(s) produto(s) / animal(is) adquirido(s), seja em relação às comissões de venda. Portanto, cabe ao vendedor manifestar-se sobre o cadastro do comprador antes da assinatura do contrato de compra e venda, bem como exigir a assinatura de avalista antes da formalização deste contrato.

3. DO LEILOEIRO:

3.1 O leilão será realizado por um LEILOEIRO RURAL, devidamente inscrito nos órgãos próprios, sendo que a venda considerará efetuada com a batida do martelo, momento em que as partes, compradores e vendedores, estarão obrigados ao cumprimento do negócio fechado, exceto na hipótese de não aprovação do cadastro do comprador, na forma do item 02 supra.

3.2 Poderá o leiloeiro, durante o leilão, promover as alterações das presentes normas, estabelecer outras regras, alterar as disposições do catálogo, de lotes ou condições de pagamento, instituir preços mínimos, sem direito de reclamação ou indenização por parte dos convidados ou participantes.

4. DISPOSIÇÕES ESPECÍFICAS PARA LEILÃO DE PRENHEZES:

4.1 Salvo estipulação em contrário, nos casos de livre acasalamento ou embrião a ser coletado, a primeira parcela será considerada como sinal de negócio e devidas no ato. As demais parcelas somente poderão ser exigidas do(s) COMPRADOR(es)

após o recebimento ou a retirada da(s) prenhez(es) confirmada(s). Caso o VENDEDOR tenha recebido antecipadamente alguma parcela e a prenhez não consiga se realizar o VENDEDOR restituirá ao(s) COMPRADOR(es) o valor recebido.

4.2. PRENHEZES RECEPTORAS:

4.2.1. O VENDEDOR se responsabiliza em apresentar a(s) receptora(s) em perfeitadas condições físicas, com boa habilidade materna, a fim de bem criar o embrião.

4.2.2. O COMPRADOR, por sua vez, se compromete a mantê-la(s) sob as mesmas condições de manejo e trato, a fim de não prejudicar o desenvolvimento do embrião adquirido.

4.2.3. O COMPRADOR deverá comunicar imediatamente o VENDEDOR em caso de óbito da receptora e/ou da "cria", bem como de qualquer intercorrência que venha a surgir durante o período gestacional.

4.3. EMBRIÕES A SEREM COLETADOS:

4.3.1. É de responsabilidade do VENDEDOR a coleta e transferência do referido acasalamento, tendo o prazo máximo de 90 dias para a entrega da receptora prenhe, a contar da data da assinatura do presente Contrato, findo o qual poderá o COMPRADOR optar, em comum acordo com o VENDEDOR, escolher outro acasalamento já realizado, de igual importância e valor.

4.4. LIVRES ACASALAMENTOS:

4.4.1. O VENDEDOR oferece a doadora para ser acasalada com o touro da escolha do COMPRADOR, ficando a mesma na propriedade do titular.

4.4.2. O COMPRADOR tem o prazo máximo de 30 dias para enviar o sêmen do reprodutor escolhido, ou autorizar o proprietário da doadora a acasalá-la segundo seu critério.

4.4.3. Todas as despesas provenientes do transporte e aquisição de sêmen que porventura possam ocorrer, serão de inteira responsabilidade do COMPRADOR.

4.4.4. Do acasalamento em questão o COMPRADOR terá direito a apenas uma prenhez proveniente da lavagem, salvo disposição em contrário e acordado entre as partes. Terá também direito a optar se tal prenhez será sexada de macho ou fêmea.

4.4.5. O VENDEDOR garante ao COMPRADOR que a prenhez adquirida venha a nascer com saúde, com garantia de receber RGN (registro geral de nascimento) e RGD (registro geral definitivo).

4.4.6. Caso o produto nascido não preencha os requisitos mencionados no item anterior, deverá o VENDEDOR substituir o produto, caso não possua o mesmo acasalamento, de comum acordo com o COMPRADOR, substituí-lo por outro já nascido de igual categoria e valor.

4.5 A(s) prenhez(es) será(ão) entregue(s) por malha viária, podendo ainda o COMPRADOR retirá-la da propriedade de origem, sob sua conta e responsabilidade.

5. DISPOSIÇÕES ESPECÍFICAS PARA LEILÃO DE SÊMEN:

5.1. O VENDEDOR responde pela qualidade do sêmen de animal de sua propriedade posto a venda.

5.2. Todo lote de sêmen deverá estar à disposição do COMPRADOR para ser retirado em local previamente estipulado. Nos casos em que a entrega do sêmen for feita por empresa de coleta, as despesas decorrentes deste procedimento correrão por conta e risco do COMPRADOR.

Quando o sêmen de animal, comercializado for do estoque particular do VENDEDOR, o COMPRADOR deverá providenciar botijão para o transporte, correndo por conta deste todo e qualquer risco.

5.3. Caso queira, poderá o COMPRADOR, no ato da retirada, testar a qualidade do sêmen adquirido, em sendo este raro, desde que seja realizado por profissionais credenciados por uma das centrais de coleta do país.

6. DISPOSIÇÕES GERAIS PARA TODOS OS LEILÕES:

6.1. O leiloeiro apregoará, no início de cada lote, o valor do lance que, multiplicado pelo número de parcelas determinadas, formará o preço total de venda e compra do(s) animal(is)/ produto(s). Também será informada a condição de cada venda, data de vencimento das parcelas, condições gerais do(s) produto(s) ou a(s) condição(ões) física(s) do(s) animal(is) referentes a cada lote.

6.2. Os leilões referentes ao gado de elite, embrião e sêmen serão realizados com CLÁUSULA DE RESERVA DE DOMÍNIO, que abrangerá inclusive as "crias" advindas destes, conforme disposto no artigo 95 do Código Civil.

6.3. Excetuando o disposto no item 2. deste Regulamento (aprovação de cadastro), as vendas efetuadas durante o leilão são irrevogáveis e irretiráveis, obrigando comprador e vendedor ao seu cumprimento, por si e por seus herdeiros ou sucessores.

6.4. Ainda que existente índice deflacionário divulgado pelo Governo Federal, os preços estabelecidos no leilão não serão alterados.

6.5. Caberá ao comprador o pagamento do ICMS e ao vendedor o recolhimento do mesmo, referente ao lote adquirido, devendo o segundo informar a Central Leilões Ltda o número de inscrição junto à Receita Estadual.

6.6. A participação no leilão de qualquer pessoa, seja comprador ou vendedor, implicará na presunção de aceitação de todas as normas previstas neste Regulamento, e face disponibilização deste Regulamento a todos que se encontram presentes no recinto do leilão através do catálogo, não poderá alegar desconhecimento para eximir de seu cumprimento.

6.7. Compradores domiciliados fora do país deverão informar-se no escritório sobre as condições que regem a compra e venda, que no caso presente somente se operará com o pagamento à vista, em moeda corrente do país, no ato do negócio.

6.8. Salvo estabelecido de forma diversa, por escrito, antes do leilão, o comprador será responsável pelo pagamento da comissão de compra, a qual recai sobre o valor do lote no momento da batida do martelo, em favor da EMPRESA LEILOEIRA, cujo percentual será divulgado pelo leiloeiro no início do evento.

6.9. Salvo estabelecido de forma diversa, por escrito, antes do leilão, o vendedor será responsável pelo pagamento da comissão de venda, a qual recai sobre o valor do lote no momento da batida do martelo, em favor do PROMOTOR DO EVENTO / EMPRESA LEILOEIRA, cujo percentual foi acordado anteriormente entre as partes.

6.10. As taxas do leilão, assim como as comissões, para comprador e vendedor, são irrevogáveis e irretiráveis. No caso da não concretização do negócio após o remate, a parte responsável pelo cancelamento do negócio arcará com as mesmas em sua totalidade.

6.11. Em caso de pagamento à vista das parcelas de compra, o desconto poderá ser concedido pelo vendedor, mas tal desconto não recai sobre as comissões em favor da Leiloeira.

6.12. No lance de defesa, conforme definição do item 1.10 deste regulamento, o proprietário do animal será responsável pelo pagamento da comissão de compra e venda em favor do PROMOTOR DO EVENTO / EMPRESA LEILOEIRA, sobre o valor do lote no momento da batida do martelo.

6.13. Não serão aceitos pagamentos das parcelas vencíveis no ato da compra com cheques de terceiros.

6.14. Todos os pagamentos efetuados em cheque somente serão considerados quitados com a respectiva compensação.

6.15. As GTAS (Guias de Trânsito dos Animais) serão emitidas exclusivamente em nome do comprador e não poderão ser transferidas a terceiros.

6.16. Os catálogos do leilão são de responsabilidade dos vendedores, não sendo a Central Leilões Ltda responsável por eventuais erros constantes nestes, os quais inclusive poderão ser retificados pelo leiloeiro.

6.17. Quando da batida do martelo os lances forem simultâneos entre dois compradores, o leiloeiro pedirá o retorno do animal à pista e reiniciará a venda dos mesmos, a partir do lance em questão, para o desempate.

6.18. Serão de exclusiva responsabilidade do VENDEDOR o(s) animal(is) colocado(s) a leilão estar(em) saudável(eis), com toda a documentação sanitária atualizada, bem como sua guarda, manutenção e segurança, durante o tempo em que se mantiver(em) no local do leilão, seja no estábulo, em sua propriedade, para os casos de Leilão Virtual, em trânsito ou enquanto estiverem sendo exibidos na pista, até o momento da batida do martelo, passando então, tais responsabilidades a serem exclusivas do COMPRADOR, não restando à Central Leilões Ltda. nenhum ônus sobre o itens mencionados, bem como, em caso de acidente e danos que, eventualmente, venha(m) a ocorrer com o(s) animal(is).

6.18.1. É de responsabilidade do VENDEDOR a veracidade de todas as informações fornecidas à leiloeira referente ao(s) animal(is) e/ou produto(s) colocado(s) a leilão. Bem como, fica o VENDEDOR responsável, cível e criminalmente pela omissão de informar a empresa Leiloeira sobre qualquer intercorrência relacionadas ao(s) animal(is) e/ou produto(s) até o momento do leilão.

6.18.2. Após a batida do martelo, a venda será considerada irrevogável e irrevogável, correndo a partir de então, por conta e risco do COMPRADOR, a vida e integridade física do(s) animal(is), razão pela qual, é facultado a este COMPRADOR, caso opte e se responsabilize pelas despesas, contratar cobertura securitária ao(s) animal(is) arrematados.

6.18.3. A morte do(s) animal(is), com seguro ou não, anomalias físicas encontradas no animal(is) por exames radiológicos ou outros, perca de prenhes, estado do(s) animal(is) no ato da entrega pelo VENDEDOR e outros motivos não inerentes ao momento da venda) a leiloeira não se obriga nos termos deste regulamento.

6.18.4. Tanto para os leilões presenciais, bem como para os leilões virtuais, após a batida do martelo, fica facultado entre VENDEDOR e COMPRADOR decidirem o momento mais apropriado para o transporte do(s) animal(is). Porém, os riscos inerentes ao(s) animal(is) arrematados até o momento do seu transporte, correrá por conta exclusiva do COMPRADOR, não podendo o VENDEDOR ficar responsável pela vida e integridade física do(s) animal(is) até seu efetivo embarque para transporte, salvo comprovada sua exclusiva culpa.

6.19. No caso de comercialização efetuada através de canal fechado de televisão (Leilões Virtuais), o vendedor compromete-se a entregar o(s) animal(is) (independente do local de entrega), somente quando tiver em sua posse a respectiva documentação de venda, devidamente assinada pelo comprador, eximindo a Central Leilões Ltda de qualquer responsabilidade se a presente cláusula não for cumprida.

7. DA AUTORIZAÇÃO DE USO DO NOME, IMAGEM E VOZ DOS PRESENTES AO LEILÃO:

7.1. A entrada da pessoa no recinto do leilão importará na presunção em favor da EMPRESA LEILOEIRA e do PROMOTOR DO EVENTO, sem ônus a estes, ao uso de seus NOMES, IMAGENS e SOM durante a realização do evento, bem como após a ocorrência deste para fins de divulgação do resultado final alcançado. Autorizam, também, a divulgação em periódicos e em site de todas as informações referentes ao leilão, tais como: nome do comprador, do vendedor, do animal ou produto comercializado e o valor efetivo da transação. Finalmente, fica autorizada a gravação de todas as imagens do leilão e dos participantes, bem como a transmissão ao vivo destas por canal fechado de televisão e, ainda, a divulgação de fotos em periódicos e em site próprio da EMPRESA LEILOEIRA.

8. DO CONTRATO DE COMPRA E VENDA:

8.1. Ao final da venda de cada lote a Central Leilões Ltda promoverá a emissão do contrato de compra e venda, bem como das notas promissórias referentes ao leilão, as quais serão assinadas imediatamente pelo vendedor e comprador. As notas fiscais referentes às vendas, que deverão ser emitidas pelos vendedores, bem como a nota fiscal da comissão de compra a ser emitida pela empresa leiloeira, serão efetuadas posteriormente.

8.2. Ficam fazendo parte integrante do contrato de compra e venda todas as regras constantes neste regulamento, bem como outras que forem estabelecidas pelo leiloeiro durante o leilão.

"É proibida a reprodução em parte ou no todo".





Tabapuã TRO

LOTE
01

LEILÃO
Genética
TAB *G4*

Tabapuã TRO

FAHRENHEIT TRO

SEXO: **Macho** - REG: **TROA 3503**
RAÇA: **TABAPUÃ PO** - NASC.: **25/08/2019**
PESO: **788 KG** - PE: **38 CM**

RAIO DA PROG.NY

ECAJA DA DB

LIDER MB DA FLOR

HALOGENIO DE UCHOA

AGUIA MB DA FLOR

EMPREITADA DE UCHOA

DEQUE FIV TJG

x

RE CRAVA TRO

CACHIMBO DA PRATA

ABACO DE ICEM

NORUEGA TE DA PRATA

DORMENCIA DE ICEM

EGIDE MB DA FLOR

ONDULOSA

AVALIAÇÃO GENÉTICA - PMGZ



iABCZg: **7.05** - DECA: **2**

	PM-EMg	PD-EDg	PA-EDg	PS-EDg	PE365g	STAYg	IPPg
DEP	1.83	1.69	4.53	5.04	0.61	30.72	-6.02
DECA	1	4	2	3	1	-	3

DESEMPENHO

PGP	ULTRASSONOGRRAFIA DE CARÇAÇA			
CAT	PESO	PE	AOL	ACAB
SUPERIOR	-	ELITE	-	-

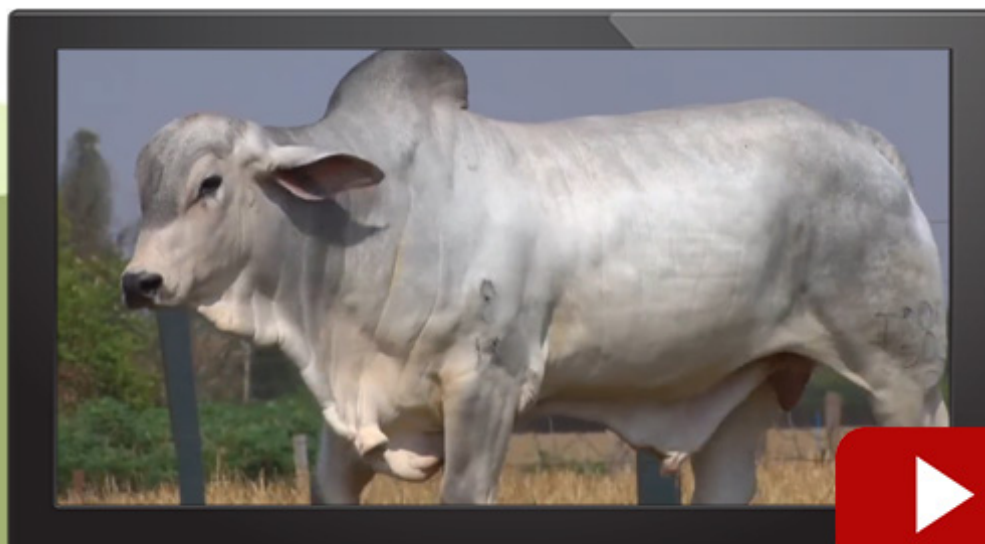

LOTE
02

LEILÃO
Genética
TAB *G4*

Tabapuã TRO

FEIXE TRO

SEXO: **Macho** - REG: **TROA 3592**
RAÇA: **TABAPUÃ PO** - NASC.: **23/10/2019**
PESO: **745 KG** - PE: **32 CM**



JATAI TE DO MUC.

NATRO DE TAB.

AVAI DE TABA.

TAROLO DE TAB.

TIGELADA DE TAB.

PARENTA DE TAB.

ACADEMICO TRO

x

TEDESCA DO CORREGO

NITROGENADO TRO

GUARDIAO DA PROG.NY

TECTONICA TRO

MALHA DO CORREGO

JARRETA DE UCHOA

IYRATY DO CORREGO

AVALIAÇÃO GENÉTICA - PMGZ



iABCZg: **12.24** - DECA: **1**

	PM-EMg	PD-EDg	PA-EDg	PS-EDg	PE365g	STAYg	IPPg
DEP	1.26	2.59	6.66	6.96	0.46	32.42	-14.12
DECA	2	3	1	2	1	3	1

DESEMPENHO

PGP	ULTRASSONOGRÁFIA DE CARÇAÇA			
CAT	PESO	PE	AOL	ACAB
-	-	REGULAR	SUPERIOR	-

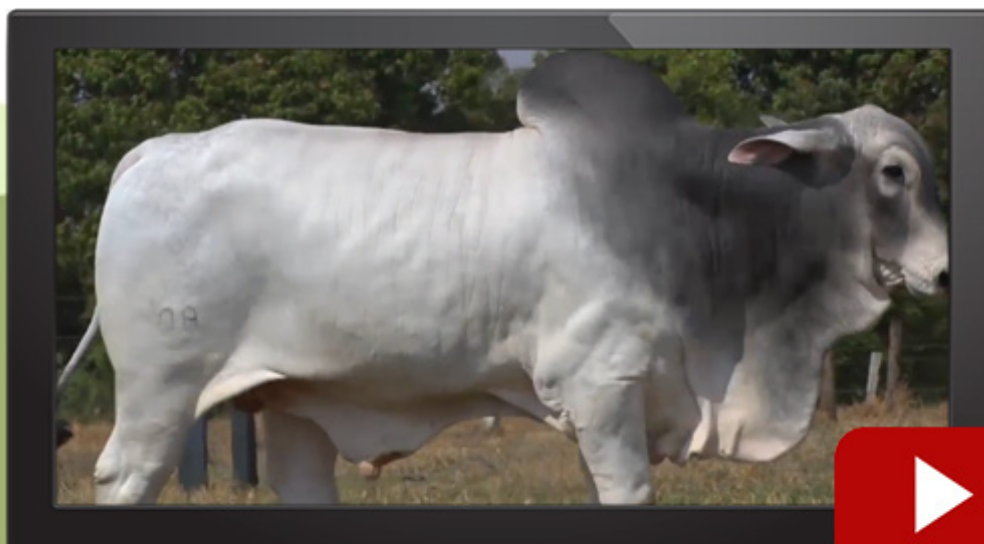

LOTE
03

LEILÃO
Genética
TAB *G4*

Tabapuã TRO

FICHEIRO TRO

SEXO: **Macho** - REG: **TROA 3585**
RAÇA: **TABAPUÃ PO** - NASC.: **20/10/2019**
PESO: **784 KG** - PE: **38 CM**

OCEANO TRO

GUARDIAO DA PROG.NY

SAFISMO TRO

OPUSCULO TRO

FECHADURA DE ICEM

MIRINABA DO CORREGO

CAIPORA TRO

x

TARANTULA TRO

VERDUGO DE ICEM

APAGADOR DA PRATA

INANIDADE DA PATURI

DUCINA DE ICEM

DOMADA DA PATURI

QUARENTENA

AVALIAÇÃO GENÉTICA - PMGZ



iABCZg: **5.30** - DECA: **3**

	PM-EMg	PD-EDg	PA-EDg	PS-EDg	PE365g	STAYg	IPPg
DEP	1.49	2.45	3.53	5.92	0.49	30.88	3.13
DECA	2	3	3	2	1	-	-

DESEMPENHO

PGP	ULTRASSONOGRAFIA DE CARÇAÇA			
CAT	PESO	PE	AOL	ACAB
ELITE	ELITE	REGULAR	-	SUPERIOR

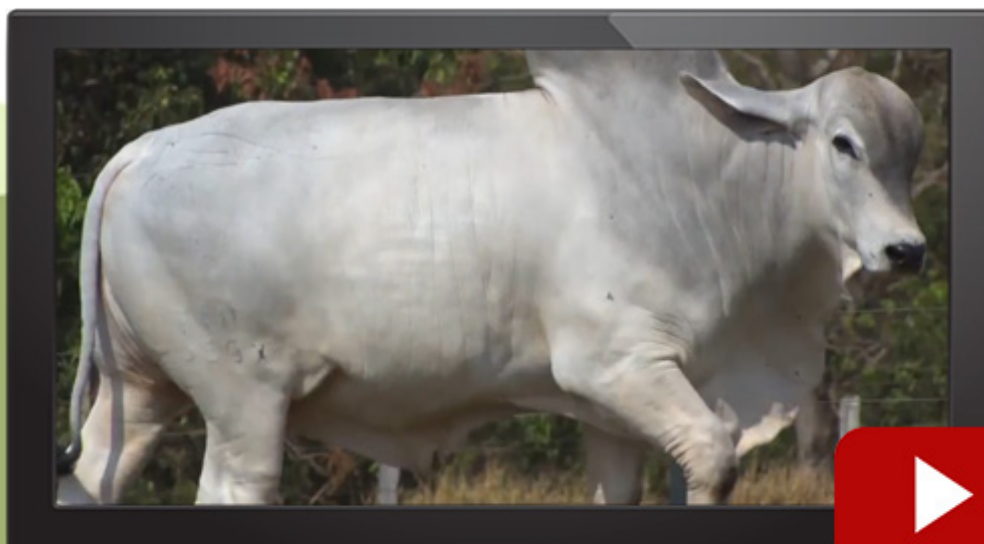

LOTE
04

LEILÃO
Genética
TAB *G4*

Tabapuã TRO

FASCICULO TRO

SEXO: **Macho** - REG: **TROA 3544**
RAÇA: **TABAPUÃ PO** - NASC.: **18/09/2019**
PESO: **798 KG** - PE: **37 CM**

LIDER MB DA FLOR

GUARDIAO DA PROG.NY

DEQUE FIV TJG

OPUSCULO TRO

NORUEGA TE DA PRATA

MIRINABA DO CORREGO

BALANCIM TRO

x

CAIXETA TRO

HALOGENIO DE UCHOA

ABACO DE ICEM

RE CRAVA TRO

NITROGLICERINA TRO

DORMENCIA DE ICEM

BERLINDA DE UCHOA

AVALIAÇÃO GENÉTICA - PMGZ



iABCZg: **9.83** - DECA: **2**

	PM-EMg	PD-EDg	PA-EDg	PS-EDg	PE365g	STAYg	IPPg
DEP	2.39	2.69	4.91	6.57	0.37	32.32	-3.15
DECA	1	3	2	2	1	4	4

DESEMPENHO

PGP	ULTRASSONOGRRAFIA DE CARÇAÇA			
CAT	PESO	PE	AOL	ACAB
SUPERIOR	-	SUPERIOR	-	ELITE

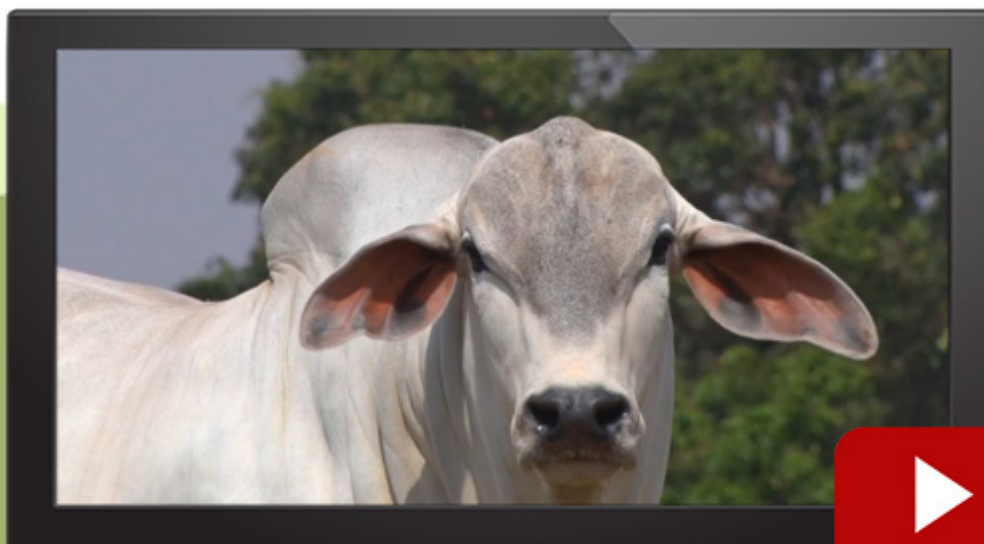

LOTE
05

LEILÃO
Genética
TAB *G4*

Tabapuã TRO

FAC-SIMILE TRO

SEXO: **Macho** - REG: **TRO 883**
RAÇA: **TABAPUÃ PO** - NASC.: **06/06/2019**
PESO: **786 KG** - PE: **40 CM**

JATAI TE DO MUC.	OCEANO TRO
MINISTRO ONDA VERDE	SAFISMO TRO
GALA ONDA VERDE	FECHADURA DE ICEM
RAMBO FIV DA PRATA	x CHAVE TRO
CACHIMBO DA PRATA	LABIRINTO DE UCHOA
NORUEGA TE DA PRATA	PASSAGEM TRO
EGIDE MB DA FLOR	ENFATICA DA PATURI

AVALIAÇÃO GENÉTICA - PMGZ



iABCZg: **2.00** - DECA: **5**

	PM-EMg	PD-EDg	PA-EDg	PS-EDg	PE365g	STAYg	IPPg
DEP	-0.57	0.99	2.29	2.11	-0.03	30.61	-10.52
DECA	-	5	4	5	-	-	1

DESEMPENHO

PGP	ULTRASSONOGRRAFIA DE CARÇAÇA			
CAT	PESO	PE	AOL	ACAB
-	-	-	-	SUPERIOR

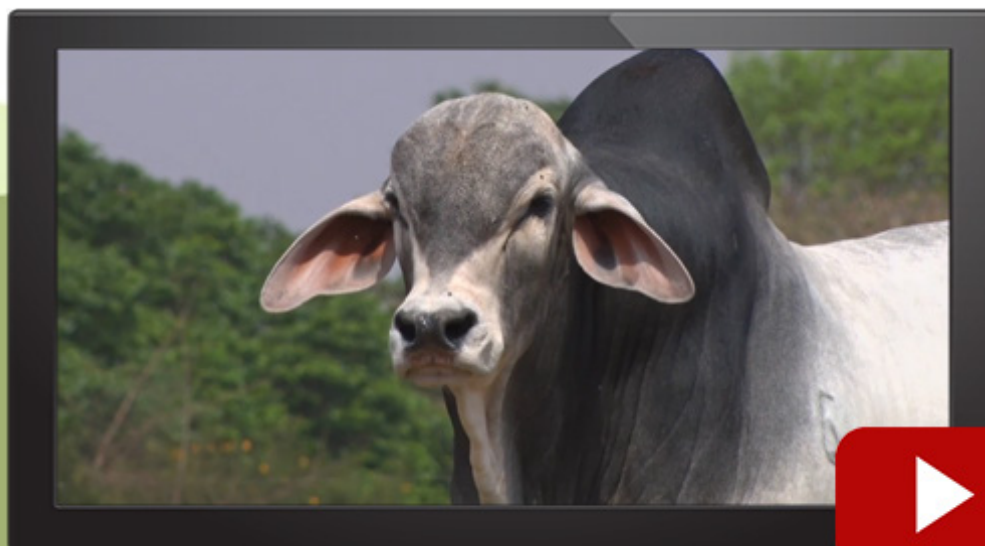

LOTE
06

LEILÃO
Genética
TAB *G4*

Tabapuã TRO



FIDALGO TRO

SEXO: Macho - REG: TROA 3599
RAÇA: TABAPUÃ PO - NASC.: 01/11/2019
PESO: 749 KG - PE: 38 CM



LIDER MB DA FLOR

INDUSTRIAL DE TAB.

DEQUE FIV TJG

TANGO DA LIAB

NORUEGA TE DA PRATA

ESTACION DE TABA.

BALANCIM TRO

x

CALIFORNIA TRO

HALOGENIO DE UCHOA

VERTICE DE ICEM

RE CRAVA TRO

UREIA TRO

DORMENCIA DE ICEM

JENIPAPADA DA PATURI

AVALIAÇÃO GENÉTICA - PMGZ



iABCZg: **14.10** - DECA: **1**

	PM-EMg	PD-EDg	PA-EDg	PS-EDg	PE365g	STAYg	IPPg
DEP	1.79	5.19	9.20	12.34	0.33	32.57	-5.68
DECA	1	1	1	1	1	3	3

DESEMPENHO

PGP	ULTRASSONOGRÁFIA DE CARÇAÇA			
CAT	PESO	PE	AOL	ACAB
SUPERIOR	-	-	-	-

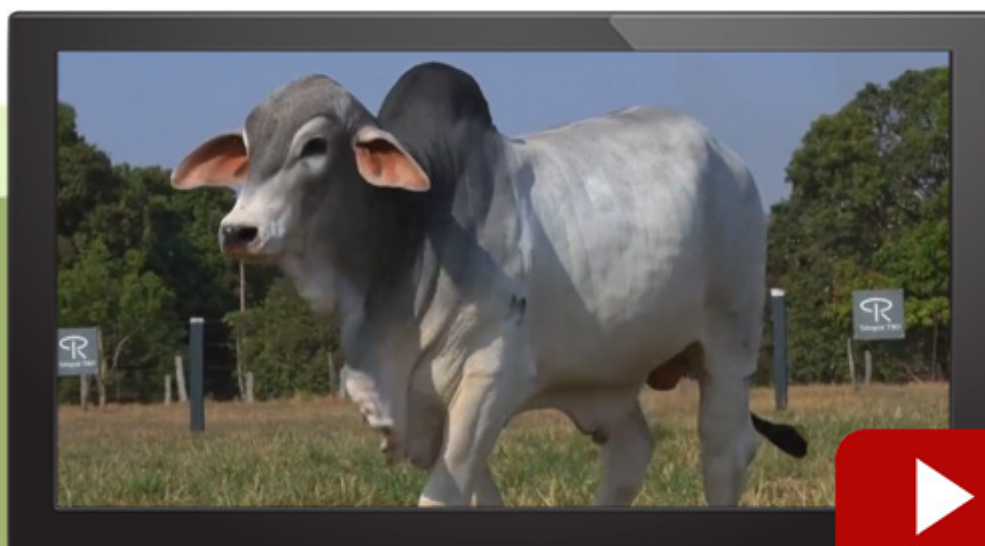

LOTE
07

LEILÃO
Genética
TAB *G4*

Tabapuã TRO

FOSSO TRO

SEXO: **Macho** - REG: **TROA 3671**
RAÇA: **TABAPUÃ PO** - NASC.: **20/12/2019**
PESO: **697 KG** - PE: **32 CM**

LIDER MB DA FLOR

GUARDIAO DA PROG.NY

DEQUE FIV TJG

OPUSCULO TRO

NORUEGA TE DA PRATA

MIRINABA DO CORREGO

BALANCIM TRO

x

CABOCLA TRO

HALOGENIO DE UCHOA

HALOGENIO DE UCHOA

RE CRAVA TRO

NOGUEIRA TRO

DORMENCIA DE ICEM

HILARIDADE DA PATURI

AVALIAÇÃO GENÉTICA - PMGZ



iABCZg: **8.76** - DECA: **2**

	PM-EMg	PD-EDg	PA-EDg	PS-EDg	PE365g	STAYg	IPPg
DEP	2.76	4.75	5.56	9.49	0.35	30.60	0.05
DECA	1	1	2	1	1	-	-

DESEMPENHO

PGP	ULTRASSONOGRRAFIA DE CARÇAÇA			
CAT	PESO	PE	AOL	ACAB
-	SUPERIOR	-	-	-

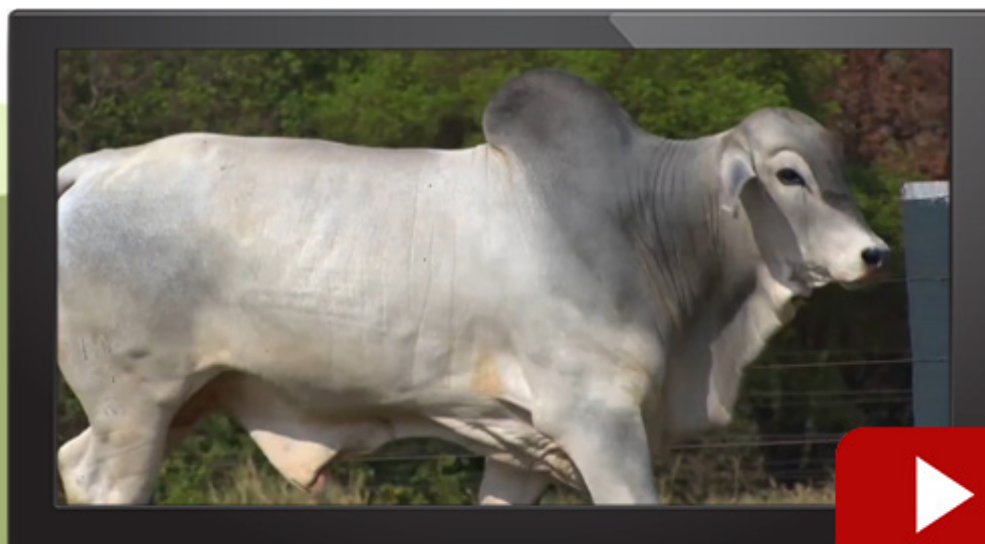

LOTE
08

LEILÃO
Genética
TAB *G4*

Tabapuã TRO

FIGARO TRO

SEXO: **Macho** - REG: **TROA 3608**
RAÇA: **TABAPUÃ PO** - NASC.: **07/11/2019**
PESO: **630 KG** - PE: **37 CM**

OCEANO TRO	TAROLO DE TAB.
SAFISMO TRO	MAJOR TRO
FECHADURA DE ICEM	IGUANA DO CORREGO
CAIPORA TRO	x VANTAGEM TRO
VERDUGO DE ICEM	ECAJA DA DB
INANIDADE DA PATURI	IDEOGRAFIA DE UCHOA
DOMADA DA PATURI	FASE DE UCHOA

AVALIAÇÃO GENÉTICA - PMGZ



iABCZg: **4.74** - DECA: **4**

	PM-EMg	PD-EDg	PA-EDg	PS-EDg	PE365g	STAYg	IPPg
DEP	0.31	2.71	-0.20	2.34	-0.12	32.00	-8.01
DECA	5	3	-	5	-	4	2

DESEMPENHO

PGP	ULTRASSONOGRAFIA DE CARÇAÇA			
CAT	PESO	PE	AOL	ACAB
-	-	SUPERIOR	SUPERIOR	-

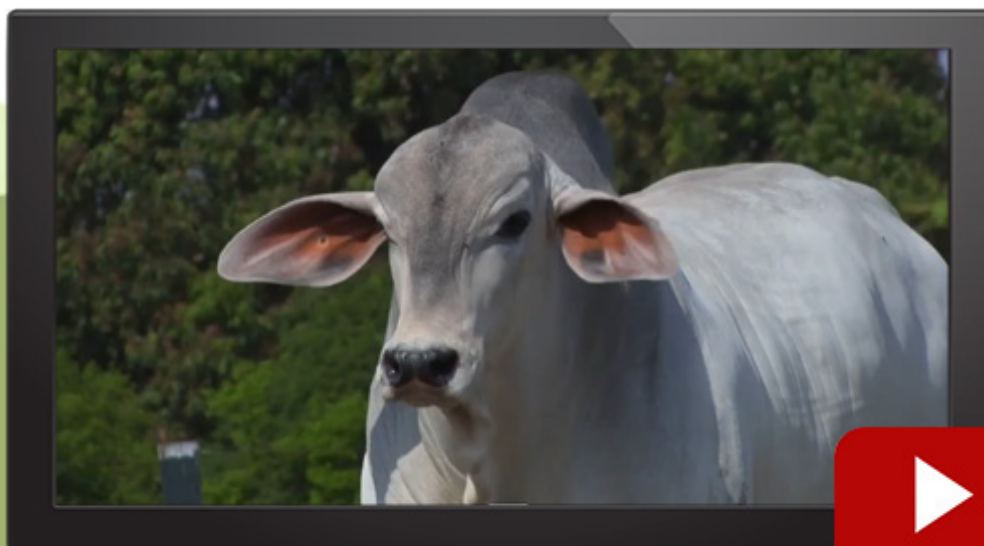

LOTE
09

LEILÃO
Genética
TAB *G4*

Tabapuã TRO



FRAPPE TRO

SEXO: Macho - REG: TROA 3641
RAÇA: TABAPUÃ PO - NASC.: 02/12/2019
PESO: 660 KG - PE: 37 CM



OLIVAL DE TAB.

ATENEU DE TABA.

BANGALO DE TABA.

RABOSO TRO

SALGADA DE TAB.

DECURSIVA DE TABA.

ADJUVANTE TRO

x

URSA-MAIOR TRO

VIGOROSO TE DA PRATA

PANDEMONIO TRO

LAMELA DE UCHOA

SALPIMENTA TRO

CAPACITANCIA

PANIFICADORA TRO

AValiação GENÉTICA - PMGZ



iABCZg: **11.56** - DECA: **1**

	PM-EMg	PD-EDg	PA-EDg	PS-EDg	PE365g	STAYg	IPPg
DEP	1.22	3.33	7.93	11.05	0.52	33.30	5.11
DECA	2	2	1	1	1	2	-

DESEMPENHO

PGP	ULTRASSONOGRAFIA DE CARÇAÇA			
CAT	PESO	PE	AOL	ACAB
SUPERIOR	SUPERIOR	ELITE	SUPERIOR	SUPERIOR

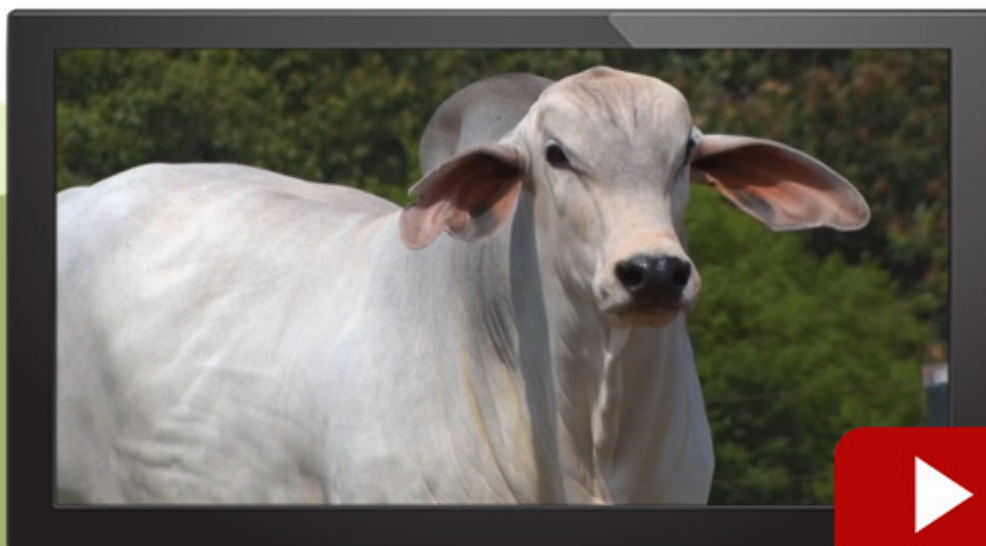

LOTE
10

LEILÃO
Genética
TAB *G4*

Tabapuã TRO

FOTON TRO

SEXO: **Macho** - REG: **TROA 3677**
RAÇA: **TABAPUÃ PO** - NASC.: **24/12/2019**
PESO: **635 KG** - PE: **34 CM**



ANAGO DA DB

RAIO DA PROG.NY

JATAI TE DO MUC.

LIDER MB DA FLOR

FRESCURA DA MUCURI

AGUIA MB DA FLOR

AVAI DE TABA.

x

FIGUEIRA DA KAYLUA

NOVENTAO DE TAB.

NUMERAL DE TAB.

TIGELADA DE TAB.

CARINA

ESTIVA DE TAB.

HAVAIANA DA CINEL.

AVALIAÇÃO GENÉTICA - PMGZ



iABCZg: **17.32** - DECA: **1**

	PM-EMg	PD-EDg	PA-EDg	PS-EDg	PE365g	STAYg	IPPg
DEP	2.36	7.33	9.99	11.52	0.16	33.05	-12.37
DECA	1	1	1	1	3	2	1

DESEMPENHO

PGP	ULTRASSONOGRÁFIA DE CARÇAÇA			
CAT	PESO	PE	AOL	ACAB
-	-	SUPERIOR	-	SUPERIOR



LOTE

11

LEILÃO
Genética
TAB *G4*

Tabapuã TRO

FORO TRO

SEXO: **Macho** - REG: **TROA 3651**
RAÇA: **TABAPUÃ PO** - NASC.: **06/12/2019**
PESO: **637 KG** - PE: **32 CM**

AVAI DE TABA.

SALGADO DA PRATA

POLITZ DO CORREGO

NONODO TRO

SABATINA CC

QUARENTENA

CISQUEIRO DO CORREGO

x

RAJADA TRO

CERACATU DO CORREGO

LONDRINO MB DA FLOR

MENDOZA DO CORREGO

OFICINA TRO

CATETUBA DO CORREGO

IATISTA DE UCHOA

AVALIAÇÃO GENÉTICA - PMGZ



iABCZg: **9.37** - DECA: **2**

	PM-EMg	PD-EDg	PA-EDg	PS-EDg	PE365g	STAYg	IPPg
DEP	0.50	3.62	7.38	7.96	0.57	30.95	-8.62
DECA	4	2	1	1	1	-	2

DESEMPENHO

PGP	ULTRASSONOGRAFIA DE CARÇAÇA			
CAT	PESO	PE	AOL	ACAB
SUPERIOR	-	SUPERIOR	-	SUPERIOR



LOTE
12

LEILÃO
Genética
TAB *G4*

Tabapuã TRO

FOX TRO

SEXO: **Macho** - REG: **TROA 3678**
RAÇA: **TABAPUÃ PO** - NASC.: **25/12/2019**
PESO: **661 KG** - PE: **38 CM**



OCULISTA

NATRO DE TAB.

VERTICE DE ICEM

TAROLO DE TAB.

PARTICULA

PARENTA DE TAB.

VENOSO TRO

x

VOSAROVA DO CORREGO

FOSFATO DA PRATA

GUARDIAO DA PROG.NY

OXIDADA TRO

JUCABA DO CORREGO

QUARTOLA

CATUCABA DO CORREGO

AVALIAÇÃO GENÉTICA - PMGZ



iABCZg: **13.91** - DECA: **1**

	PM-EMg	PD-EDg	PA-EDg	PS-EDg	PE365g	STAYg	IPPg
DEP	1.29	2.80	2.55	6.61	0.08	35.09	-13.16
DECA	2	3	4	2	4	1	1

DESEMPENHO

PGP	ULTRASSONOGRAFIA DE CARÇAÇA			
CAT	PESO	PE	AOL	ACAB
-	-	-	SUPERIOR	-



LOTE
13

LEILÃO
Genética
TAB *G4*

Tabapuã TRO

FASCINANTE TRO

SEXO: **Macho** - REG: **TROA 3545**
RAÇA: **TABAPUÃ PO** - NASC.: **19/09/2019**
PESO: **667 KG** - PE: **35 CM**

OCEANO TRO

LIDER MB DA FLOR

SAFISMO TRO

DEQUE FIV TJG

FECHADURA DE ICEM

NORUEGA TE DA PRATA

CAIPORA TRO

x

CABANA TRO

VERDUGO DE ICEM

LABIRINTO DE UCHOA

INANIDADE DA PATURI

SANTA TRO

DOMADA DA PATURI

MAESTRINA DE UCHOA

AVALIAÇÃO GENÉTICA - PMGZ



iABCZg: **7.11** - DECA: **2**

	PM-EMg	PD-EDg	PA-EDg	PS-EDg	PE365g	STAYg	IPPg
DEP	0.14	3.62	4.48	3.35	0.28	31.71	-7.92
DECA	5	2	2	4	1	5	2

DESEMPENHO

PGP	ULTRASSONOGRRAFIA DE CARÇAÇA			
CAT	PESO	PE	AOL	ACAB
-	-	-	-	ELITE

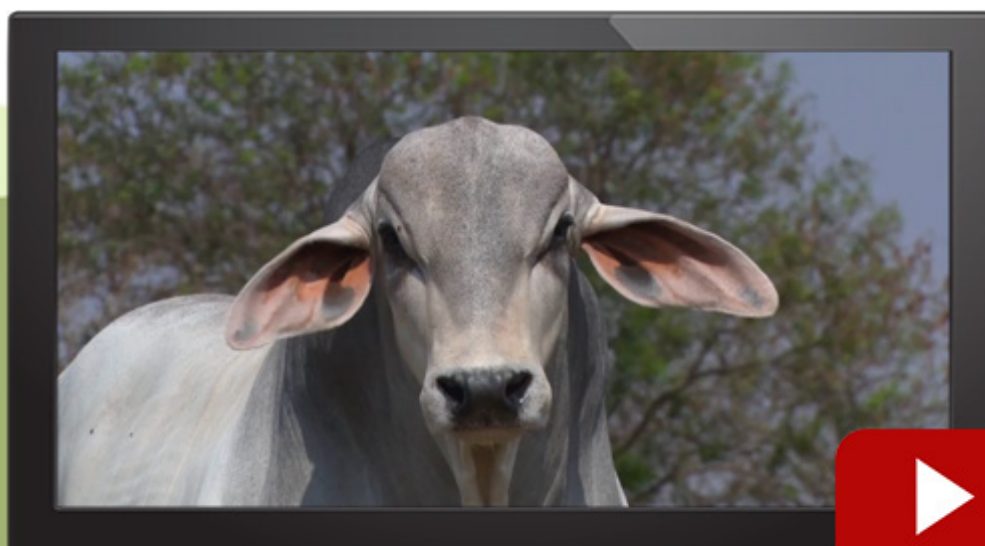

LOTE
14

LEILÃO
Genética
TAB *G4*

Tabapuã TRO

FIORDE TRO

SEXO: **Macho** - REG: **TROA 3627**
RAÇA: **TABAPUÃ PO** - NASC.: **19/11/2019**
PESO: **654 KG** - PE: **34 CM**

JATAI TE DO MUC.	CACHIMBO DA PRATA
AVAI DE TABA.	OCEANO TRO
TIGELADA DE TAB.	MADREPEROLA DE UCHOA
ACADEMICO TRO	x VETERINARIA TRO
NITROGENADO TRO	OCULISTA
TECTONICA TRO	BRISA DE ICEM
JARRETA DE UCHOA	RASURA

AVALIAÇÃO GENÉTICA - PMGZ



iABCZg: **6.75** - DECA: **3**

	PM-EMg	PD-EDg	PA-EDg	PS-EDg	PE365g	STAYg	IPPg
DEP	1.76	0.47	2.51	4.41	0.08	31.50	-12.33
DECA	1	-	4	3	4	5	1

DESEMPENHO

PGP	ULTRASSONOGRÁFIA DE CARÇAÇA			
CAT	PESO	PE	AOL	ACAB
SUPERIOR	-	-	ELITE	SUPERIOR

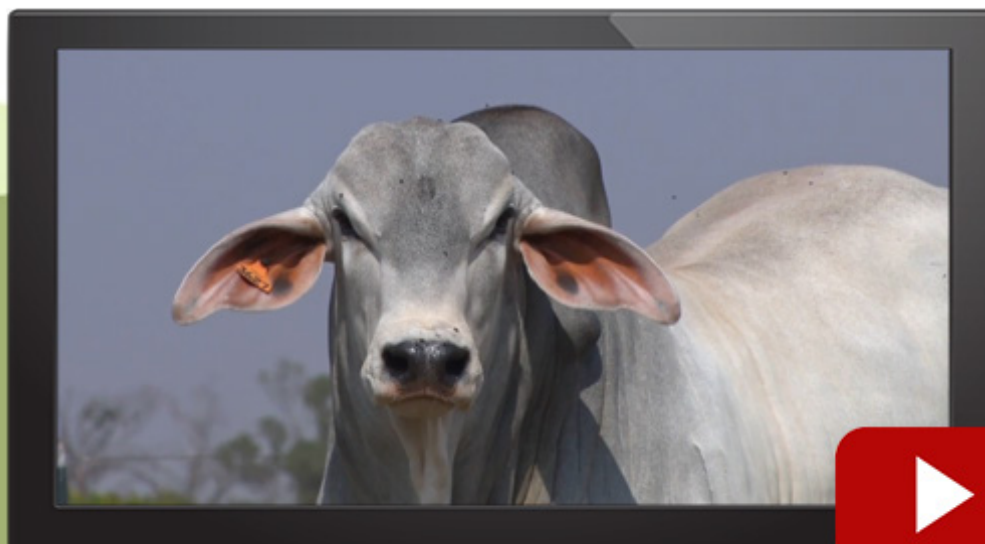

LOTE
15

LEILÃO
Genética
TAB *G4*

Tabapuã TRO

FENOMENO TRO

SEXO: **Macho** - REG: **TROA 3568**
RAÇA: **TABAPUÃ PO** - NASC.: **01/10/2019**
PESO: **702 KG** - PE: **35 CM**

AVAI DE TABA.	LIDER MB DA FLOR
PRUDENTE DA KAYLUA	DEQUE FIV TJG
843 DA KAYLUA	NORUEGA TE DA PRATA
GOLPE TJG	x CACIMBA TRO
OCEANO CC	NONODO TRO
Q-CAPIUNA DA PRATA	RALEIRA TRO
LITURA DA PRATA	DOXOMANIA DE ICEM

AVALIAÇÃO GENÉTICA - PMGZ



iABCZg: **14.02** - DECA: **1**

	PM-EMg	PD-EDg	PA-EDg	PS-EDg	PE365g	STAYg	IPPg
DEP	0.65	1.37	2.51	7.34	0.09	36.89	-4.68
DECA	4	5	4	2	4	1	3

DESEMPENHO

PGP	ULTRASSONOGRRAFIA DE CARÇAÇA			
CAT	PESO	PE	AOL	ACAB
SUPERIOR	-	SUPERIOR	-	SUPERIOR



LOTE
16

LEILÃO
Genética
TAB *G4*

Tabapuã TRO

FILHO TRO

SEXO: **Macho** - REG: **TROA 3617**
RAÇA: **TABAPUÃ PO** - NASC.: **12/11/2019**
PESO: **663 KG** - PE: **40 CM**

JATAI TE DO MUC.	CACHIMBO DA PRATA
AVAI DE TABA.	QI FIV TRO
TIGELADA DE TAB.	EGIDE MB DA FLOR
ACADEMICO TRO	x VAI-VAI TRO
NITROGENADO TRO	NONODO TRO
TECTONICA TRO	RAJADA TRO
JARRETA DE UCHOA	OFICINA TRO

AVALIAÇÃO GENÉTICA - PMGZ



iABCZg: **5.67** - DECA: **3**

	PM-EMg	PD-EDg	PA-EDg	PS-EDg	PE365g	STAYg	IPPg
DEP	1.60	-1.36	2.58	5.57	0.38	31.22	-9.04
DECA	2	-	4	2	1	-	2

DESEMPENHO

PGP	ULTRASSONOGRRAFIA DE CARÇAÇA			
CAT	PESO	PE	AOL	ACAB
SUPERIOR	SUPERIOR	ELITE	SUPERIOR	-



LOTE
17

LEILÃO
Genética
TAB *G4*

Tabapuã TRO

FOTOLITO TRO

SEXO: **Macho** - REG: **TROA 3674**
RAÇA: **TABAPUÃ PO** - NASC.: **21/12/2019**
PESO: **686 KG** - PE: **34 CM**

LIDER MB DA FLOR	OLSEN TE MB DA FLOR
DEQUE FIV TJG	URUGUAIANO TRO
NORUEGA TE DA PRATA	IMPrensa DA PATURI
BALANCIM TRO	x CARNAUBA TRO
HALOGENIO DE UCHOA	ECAJA DA DB
RE CRAVA TRO	IDEOGRAFIA DE UCHOA
DORMENCIA DE ICEM	FASE DE UCHOA

AVALIAÇÃO GENÉTICA - PMGZ



iABCZg: **7.26** - DECA: **2**

	PM-EMg	PD-EDg	PA-EDg	PS-EDg	PE365g	STAYg	IPPg
DEP	1.68	6.19	5.85	5.60	0.34	30.79	3.31
DECA	1	1	2	2	1	-	-

DESEMPENHO

PGP	ULTRASSONOGRÁFIA DE CARÇAÇA			
CAT	PESO	PE	AOL	ACAB
SUPERIOR	SUPERIOR	-	-	-

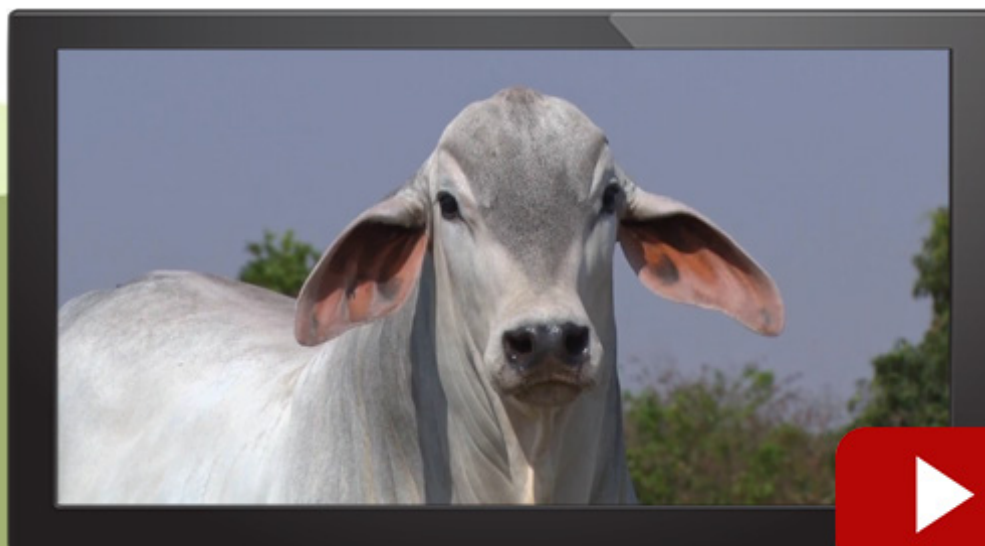

LOTE
18

LEILÃO
Genética
TAB *G4*

Tabapuã TRO

FOSFORO TRO

SEXO: **Macho** - REG: **TROA 3667**
RAÇA: **TABAPUÃ PO** - NASC.: **19/12/2019**
PESO: **638 KG** - PE: **36 CM**

LIDER MB DA FLOR

PROTETOR CC

DEQUE FIV TJG

ASTRO EHL

NORUEGA TE DA PRATA

UEM FALADA TE

BALANCIM TRO

x

CANELA TRO

HALOGENIO DE UCHOA

IMPERADOR DA COPAC.

RE CRAVA TRO

VETERANA TRO

DORMENCIA DE ICEM

AZENHA DE ICEM

AVALIAÇÃO GENÉTICA - PMGZ



iABCZg: **7.23** - DECA: **2**

	PM-EMg	PD-EDg	PA-EDg	PS-EDg	PE365g	STAYg	IPPg
DEP	0.60	7.20	7.52	8.27	0.06	30.80	4.13
DECA	4	1	1	1	4	-	-

DESEMPENHO

PGP	ULTRASSONOGRAFIA DE CARÇAÇA			
CAT	PESO	PE	AOL	ACAB
SUPERIOR	-	-	-	-

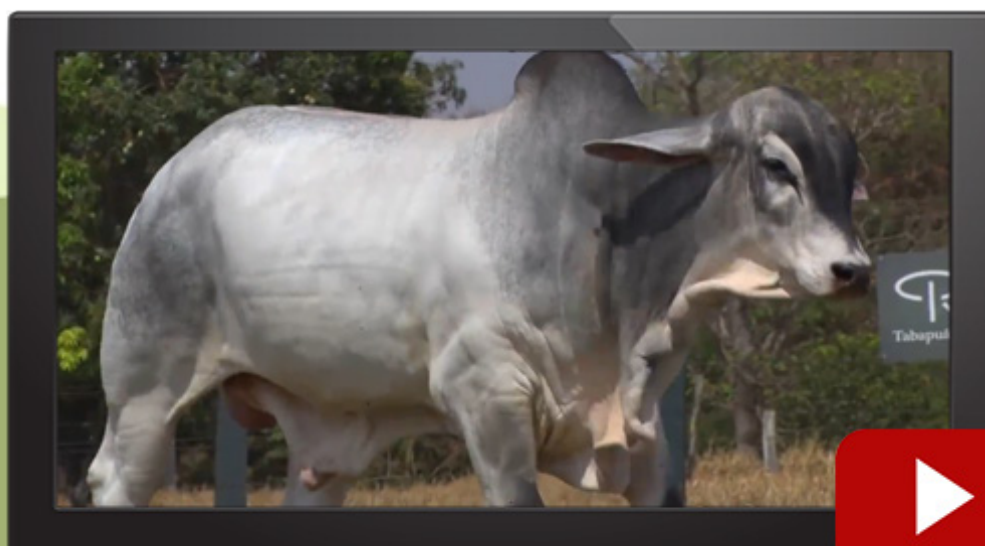

LOTE
19

LEILÃO
Genética
TAB *G4*

Tabapuã TRO

FREVO TRO

SEXO: **Macho** - REG: **TROA 3689**
RAÇA: **TABAPUÃ PO** - NASC.: **02/01/2020**
PESO: **660 KG** - PE: **36 CM**



BACARDI MB DA FLOR

TAROLO DE TAB.

OLSEN TE MB DA FLOR

MAJOR TRO

EGIDE MB DA FLOR

IGUANA DO CORREGO

URUGUAIANO TRO

x

RASCADA TRO

AG DARDO

VIVEIRO DE TABA.

IMPrensa DA PATURI

NASA DA JANGADA

ENFATICA DA PATURI

AG 088 DA JANGADA

AVALIAÇÃO GENÉTICA - PMGZ



iABCZg: **12.10** - DECA: **1**

	PM-EMg	PD-EDg	PA-EDg	PS-EDg	PE365g	STAYg	IPPg
DEP	2.18	5.79	8.00	8.96	0.38	33.73	10.97
DECA	1	1	1	1	1	2	-

DESEMPENHO

PGP	ULTRASSONOGRÁFIA DE CARÇAÇA			
	PESO	PE	AOL	ACAB
CAT				
SUPERIOR	SUPERIOR	SUPERIOR	SUPERIOR	-



LOTE
20

LEILÃO
Genética
TAB *G4*

Tabapuã TRO

FULL-HAND TRO

SEXO: **Macho** - REG: **TROA 3710**
RAÇA: **TABAPUÃ PO** - NASC.: **21/01/2020**
PESO: **657 KG** - PE: **40 CM**

BACARDI MB DA FLOR

JACOBINISMO DE UCHOA

OLSEN TE MB DA FLOR

OBSTACULO TRO

EGIDE MB DA FLOR

MADRASTA DE UCHOA

URUGUAIANO TRO

x

RECICLAGEM TRO

AG DARDO

MERECEDOR

IMPrensa DA PATURI

AVESSAS DE ICEM

ENFATICA DA PATURI

QUEBRADELA

AVALIAÇÃO GENÉTICA - PMGZ



iABCZg: **8.79** - DECA: **2**

	PM-EMg	PD-EDg	PA-EDg	PS-EDg	PE365g	STAYg	IPPg
DEP	2.58	5.74	8.18	8.50	0.76	30.69	10.67
DECA	1	1	1	1	1	-	-

DESEMPENHO

PGP	ULTRASSONOGRÁFIA DE CARÇAÇA			
CAT	PESO	PE	AOL	ACAB
SUPERIOR	ELITE	ELITE	ELITE	ELITE

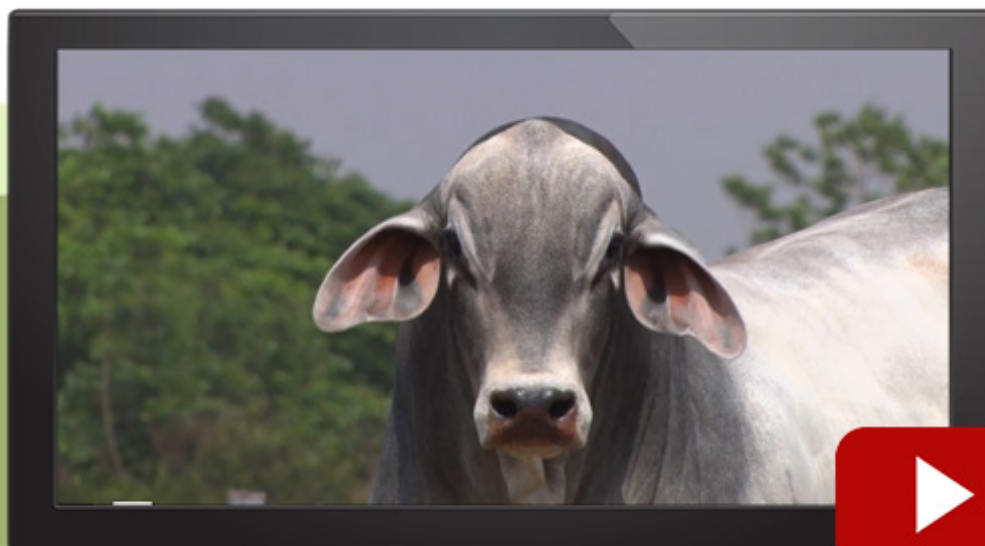

LOTE
21

LEILÃO
Genética
TAB *G4*

Tabapuã TRO

FLUENTE TRO

SEXO: Macho - REG: TRO 910
RAÇA: TABAPUÃ PO - NASC.: 13/11/2019
PESO: 683 KG - PE: 40 CM



TICO III FIV 4 IRMAS

GUARDIAO DA PROG.NY

TOTEM FIV RF 4 IRMAS

OPUSCULO TRO

NATALINA RF 4 IRMAS

MIRINABA DO CORREGO

BEQUE TRO

x

BASTARDA TRO

MAJOR TRO

HALOGENIO DE UCHOA

RASCADA TRO

ULTRA-MODERNA TRO

NASA DA JANGADA

IMPACIENCIA DE UCHOA

AVALIAÇÃO GENÉTICA - PMGZ



iABCZg: **10.15** - DECA: **1**

	PM-EMg	PD-EDg	PA-EDg	PS-EDg	PE365g	STAYg	IPPg
DEP	1.24	3.54	2.81	4.20	0.22	33.25	-8.45
DECA	2	2	4	3	2	2	2

DESEMPENHO

PGP	ULTRASSONOGRAFIA DE CARÇAÇA			
CAT	PESO	PE	AOL	ACAB
-	SUPERIOR	ELITE	-	SUPERIOR

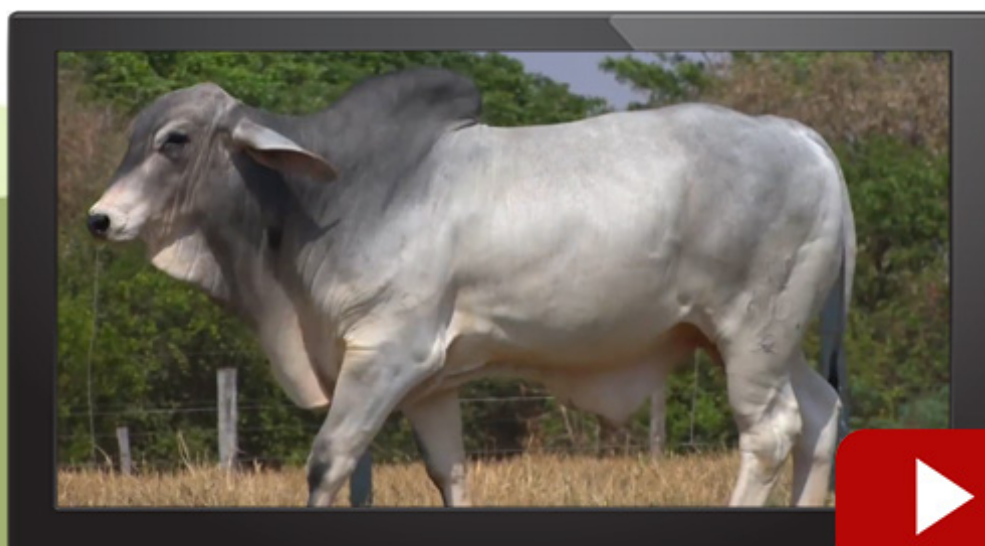

LOTE
22

LEILÃO
Genética
TAB *G4*

Tabapuã TRO

FRONTE TRO

SEXO: Macho - REG: TROA 3693
RAÇA: TABAPUÃ PO - NASC.: 04/01/2020
PESO: 673 KG - PE: 31 CM



LIDER MB DA FLOR	ITAPU DO CORREGO
DEQUE FIV TJG	VAU TRO
NORUEGA TE DA PRATA	GALERA DE ICEM
BALANCIM TRO	x CHEFIA TRO
HALOGENIO DE UCHOA	OCEANO TRO
RE CRAVA TRO	VITORIA TRO
DORMENCIA DE ICEM	GAFORINA DE UCHOA

AVALIAÇÃO GENÉTICA - PMGZ



iABCZg: **12.33** - DECA: **1**

	PM-EMg	PD-EDg	PA-EDg	PS-EDg	PE365g	STAYg	IPPg
DEP	1.48	5.40	5.80	7.51	0.21	32.82	-8.28
DECA	2	1	2	1	2	3	2

DESEMPENHO

PGP	ULTRASSONOGRÁFIA DE CARÇAÇA			
CAT	PESO	PE	AOL	ACAB
-	SUPERIOR	-	-	-

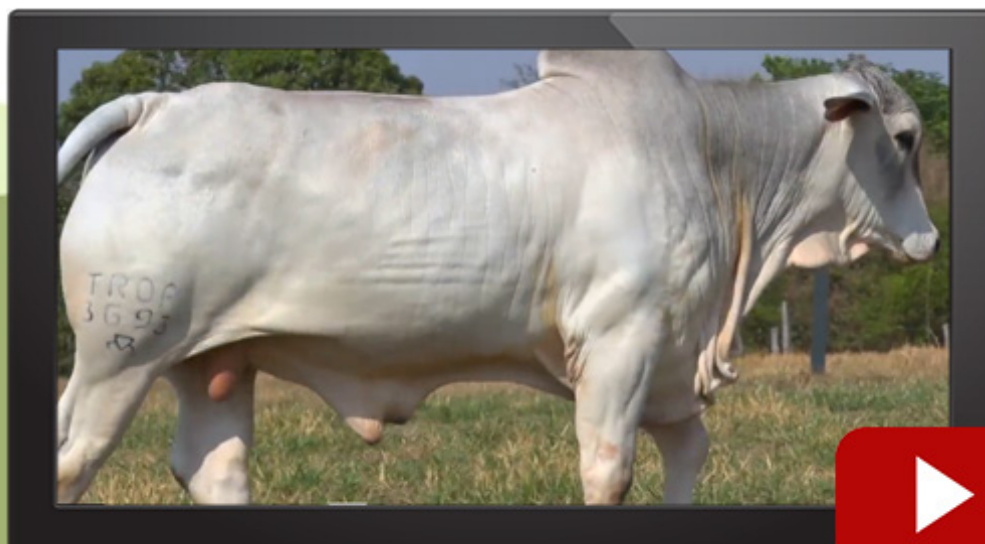



tc
TABAPUÃ
DO CÓRREGO

LOTE
23

LEILÃO
Genética
TAB *G4*

tc
TABAPUÃ
DO CORREGO

CAMBEVO DO CORREGO

SEXO: Macho - REG: CSC 11820
RAÇA: TABAPUÃ PO - NASC.: 24/09/2018
PESO: 1012 KG - PE: 42 CM



JATAI TE DO MUC.

RAIO DA PROG.NY

MINISTRO ONDA VERDE

TUCANO TE CC

GALA ONDA VERDE

REDATORA DE TAB.

RAMBO FIV DA PRATA

x

VILLIGERA DO CORREGO

CACHIMBO DA PRATA

KIOKAN DA DB

NORUEGA TE DA PRATA

CAAPABA DO CORREGO

EGIDE MB DA FLOR

SALMISTA DA S.MARIA

AVALIAÇÃO GENÉTICA - PMGZ



iABCZg: **13.56** - DECA: **1**

	PM-EMg	PD-EDg	PA-EDg	PS-EDg	PE365g	STAYg	IPPg
DEP	2.85	12.74	13.80	15.03	0.10	30.16	8.46
DECA	1	1	1	1	4	8	9

DESEMPENHO

PGP	ULTRASSONOGRAFIA DE CARÇAÇA			
CAT	PESO	PE	AOL	ACAB
SUPERIOR	ELITE	ELITE	REGULAR	SUPERIOR

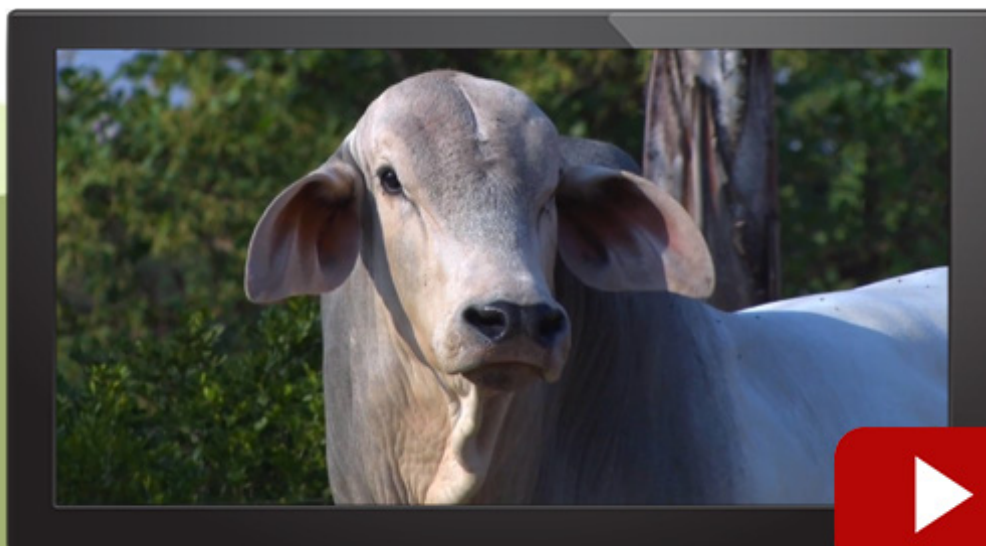

LOTE
24

LEILÃO
Genética
TAB *G4*

tc
TABAPUÃ
DO CORREGO

IBIDUI DO CORREGO

SEXO: Macho - REG: CSCD 907

RAÇA: TABAPUÃ PO - NASC.: 23/12/2019

PESO: 696 KG - PE: 34 CM

AVAI DE TABA.

KIOKAN DA DB

UAI MB DA FLOR

SANFORD DO CORREGO

NIARA MB DA FLOR

MIMONHANA DO CORREGO

AVAGUACU DO CORREGO

x

ZANSTRA DO CORREGO

GOIACAN DO CORREGO

FOGAL DE TABA.

TRIFIDA DO CORREGO

JADEITA DE TABAPUA

GARRANA DE TABAPUA

GAMELA DE TABA.

AVALIAÇÃO GENÉTICA - PMGZ



iABCZg: **5.97** - DECA: **3**

	PM-EMg	PD-EDg	PA-EDg	PS-EDg	PE365g	STAYg	IPPg
DEP	0.89	3.41	6.46	8.66	0.23	30.35	-0.55
DECA	3	2	1	1	2	7	5

DESEMPENHO

PGP	ULTRASSONOGRAFIA DE CARÇAÇA			
CAT	PESO	PE	AOL	ACAB
ELITE	SUPERIOR	REGULAR	SUPERIOR	SUPERIOR



LOTE
25

LEILÃO
Genética
TAB *G4*

tc
TABAPUÃ
DO CORREGO

ARACATIMIRIM DO CORREGO

SEXO: **Macho** - REG: **CSC 11879**
RAÇA: **TABAPUÃ PO** - NASC.: **20/08/2019**
PESO: **658 KG** - PE: **41 CM**

JATAI TE DO MUC.	AIAPITI DO CORREGO
GUARDIAO DA PROG.NY	GOIACAN DO CORREGO
ALEGORIA DA PROG.NY	REFINARIA DA S.MARIA
MARI DO CORREGO	x SUMEIRA DO CORREGO
NATIVO DA S.MARIA	NAVIO DA S.MARIA
SUBSTANCIA S.MARIA	AIYBA DO CORREGO
NEOCLASSICA S.MARIA	SALSEIRA DA S.MARIA

AVALIAÇÃO GENÉTICA - PMGZ



iABCZg: **3.25** - DECA: **4**

	PM-EMg	PD-EDg	PA-EDg	PS-EDg	PE365g	STAYg	IPPg
DEP	0.88	0.57	3.74	5.33	0.03	30.49	-3.98
DECA	3	6	3	2	5	7	4

DESEMPENHO

PGP	ULTRASSONOGRAFIA DE CARÇAÇA			
CAT	PESO	PE	AOL	ACAB
REGULAR	REGULAR	REGULAR	ELITE	SUPERIOR



LOTE
26

LEILÃO
Genética
TAB *G4*

tc
TABAPUÃ
DO CORREGO

BELEM DO CORREGO

SEXO: Macho - REG: CSCD 820
RAÇA: TABAPUÃ PO - NASC.: 18/09/2019
PESO: 698 KG - PE: 36 CM

VINCULO DA PROG.	MARI DO CORREGO
ECAJA DA DB	SALTUS DO CORREGO
BOLA DA DB	SABATINA CC
KIOKAN DA DB	x YALTA DO CORREGO
FRADESCO DO MUC.	JACURUTU DO CORREGO
CLAVA DO MUC.	SPIRAEA DO CORREGO
FINADA DA MUC.	ITAIBA DO CORREGO

AVALIAÇÃO GENÉTICA - PMGZ



iABCZg: **4.27** - DECA: **4**

	PM-EMg	PD-EDg	PA-EDg	PS-EDg	PE365g	STAYg	IPPg
DEP	-0.25	3.64	4.20	3.43	-0.65	32.44	-2.83
DECA	7	2	2	4	10	3	4

DESEMPENHO

PGP	ULTRASSONOGRAFIA DE CARÇAÇA			
CAT	PESO	PE	AOL	ACAB
REGULAR	REGULAR	INFERIOR	SUPERIOR	REGULAR



LOTE
27

LEILÃO
Genética
TAB *G4*

tc
TABAPUÃ
DO CORREGO

ARAGUARI DO CORREGO

SEXO: Macho - REG: CSCD 803
RAÇA: TABAPUÃ PO - NASC.: 01/09/2019
PESO: 660 KG - PE: 34 CM

VINCULO DA PROG.	ILUMINISMO DE TAB.
ECAJA DA DB	VIRIAL DE TABA.
BOLA DA DB	MAIONESE DE TAB.
KIOKAN DA DB	x GARRANA DE TABAPUA
FRADESCO DO MUC.	POUPADOR DE TAB.
CLAVA DO MUC.	BARDANA DE TABA.
FINADA DA MUC.	REBOLANTE DE TAB.

AVALIAÇÃO GENÉTICA - PMGZ



iABCZg: **0.37** - DECA: **6**

	PM-EMg	PD-EDg	PA-EDg	PS-EDg	PE365g	STAYg	IPPg
DEP	-0.82	1.06	0.57	1.86	-0.21	32.27	6.67
DECA	8	5	6	5	9	4	9

DESEMPENHO

PGP	ULTRASSONOGRAFIA DE CARÇAÇA			
CAT	PESO	PE	AOL	ACAB
SUPERIOR	INFERIOR	REGULAR	REGULAR	REGULAR



LOTE
28

LEILÃO
Genética
TAB *G4*

tc
TABAPUÃ
DO CORREGO

IJUI DO CORREGO

SEXO: Macho - REG: CSCD 890
RAÇA: TABAPUÃ PO - NASC.: 12/12/2019
PESO: 630 KG - PE: 35 CM

CACHIMBO DA PRATA

NUMERAL DE TAB.

LANHO FIV DA PRATA

MARCIANO DA CINEL.

ESTAMPA DA PRATA

FORTIFICACAO CINEL.

SANDODO DA NB

x

PALITA DA NB

MARI DO CORREGO

EMBE DO CORREGO

GROSNAJA DA NB

ALAKANA DA NB

MOMBOIA DO CORREGO

SABIAPOCA DA N.B.

AVALIAÇÃO GENÉTICA - PMGZ



iABCZg: **6.06** - DECA: **3**

	PM-EMg	PD-EDg	PA-EDg	PS-EDg	PE365g	STAYg	IPPg
DEP	1.58	3.59	6.53	8.17	0.08	31.00	4.77
DECA	2	2	1	1	4	6	8

DESEMPENHO

PGP	ULTRASSONOGRÁFIA DE CARÇAÇA			
CAT	PESO	PE	AOL	ACAB
SUPERIOR	SUPERIOR	REGULAR	REGULAR	INFERIOR

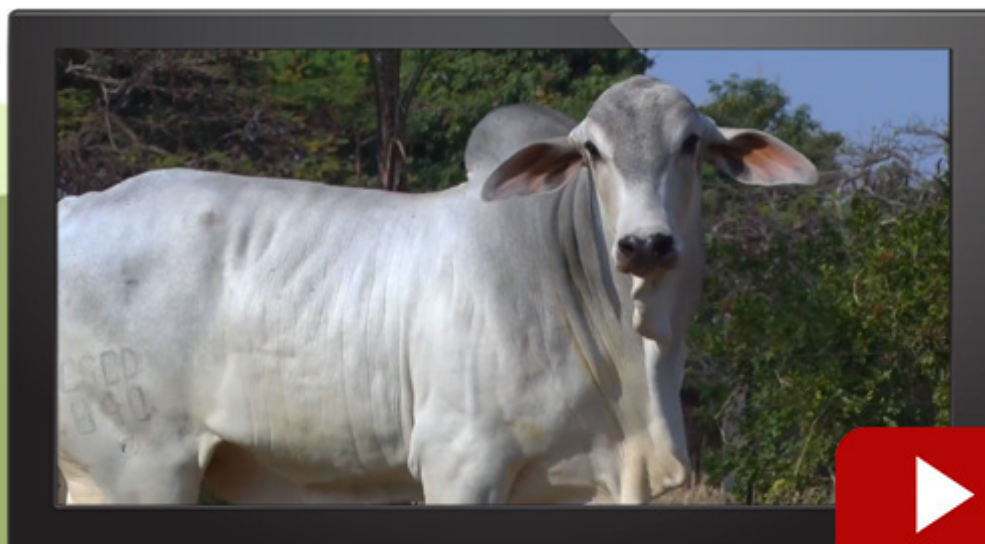

LOTE
29

LEILÃO
Genética
TAB *G4*

tc
TABAPUÃ
DO CORREGO

ITAGUARE DO CORREGO

SEXO: **Macho** - REG: **CSC 11970**
RAÇA: **TABAPUÃ PO** - NASC.: **23/12/2019**
PESO: **682 KG** - PE: **34 CM**

SALVADOR DA PROG.NY

ECAJA DA DB

TERNO DA PROG.NY

KIOKAN DA DB

AMETISTA DA PROG.NY

CLAVA DO MUC.

NANON DA NB

x

FILIPENSA DO CORREGO

TAQUAIBU DA NB

VACAPI DA NB

PEBA DA NB

ECOSFERA DA NB

RUPANA DA N.B.

TAIA

AVALIAÇÃO GENÉTICA - PMGZ



iABCZg: **6.34** - DECA: **3**

	PM-EMg	PD-EDg	PA-EDg	PS-EDg	PE365g	STAYg	IPPg
DEP	1.03	0.18	1.67	3.75	-0.23	33.09	-8.46
DECA	3	6	5	4	10	2	2

DESEMPENHO

PGP	ULTRASSONOGRAFIA DE CARÇAÇA			
CAT	PESO	PE	AOL	ACAB
SUPERIOR	SUPERIOR	INFERIOR	SUPERIOR	REGULAR

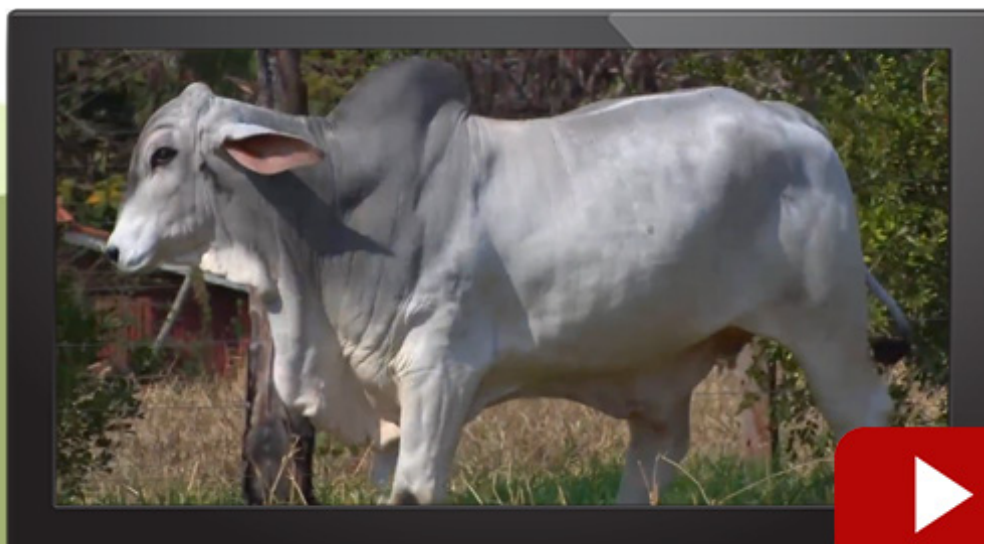

LOTE
30

LEILÃO
Genética
TAB *G4*

tc
TABAPUÃ
DO CORREGO

BANDEIRANTE DO CORREGO

SEXO: Macho - REG: CSC 11934
RAÇA: TABAPUÃ PO - NASC.: 15/10/2019
PESO: 688 KG - PE: 36 CM

TOQUIO DE TAB.

JATAI TE DO MUC.

ESPLENDIDO PALMEIRA

AVAI DE TABA.

SORRELFIA DE TAB.

TIGELADA DE TAB.

ACOLHIDO DA CAPEBA

x

XAINA CC

CRUZADO DO MUCURI

PROTETOR CC

SABATINA DA CAPEBA

TESTADA CC

NEBULOSA DA CAPEBA

POLEGADA CC

AVALIAÇÃO GENÉTICA - PMGZ



iABCZg: **8.22** - DECA: **2**

	PM-EMg	PD-EDg	PA-EDg	PS-EDg	PE365g	STAYg	IPPg
DEP	0.95	1.78	0.43	4.57	0.53	33.33	-0.28
DECA	3	4	6	3	1	2	6

DESEMPENHO

PGP	ULTRASSONOGRAFIA DE CARÇAÇA			
CAT	PESO	PE	AOL	ACAB
SUPERIOR	SUPERIOR	REGULAR	INFERIOR	SUPERIOR



LOTE
31

LEILÃO
Genética
TAB *G4*

tc
TABAPUÃ
DO CORREGO

CANCAN DO CORREGO

SEXO: Macho - REG: CSCD 834
RAÇA: TABAPUÃ PO - NASC.: 19/10/2019
PESO: 672 KG - PE: 37 CM

TOQUIO DE TAB.

SIBILINO DE TABA.

GIANO DA FSA

NOPUAMO DO CORREGO

DIADEMA DA JNA

GUIRAPE DO CORREGO

YTORORO DO CORREGO

x

LUCIDA DA NB

SIBILINO DE TABA.

EBIQUARO DO CORREGO

SANDILA DO CORREGO

CETACEA DA NB

EYPITA DO CORREGO

PORABOCA DA NB

AVALIAÇÃO GENÉTICA - PMGZ



iABCZg: **5.87** - DECA: **3**

	PM-EMg	PD-EDg	PA-EDg	PS-EDg	PE365g	STAYg	IPPg
DEP	0.44	4.38	2.51	3.82	-0.43	31.86	-9.14
DECA	4	2	4	3	10	4	2

DESEMPENHO

PGP	ULTRASSONOGRÁFIA DE CARÇAÇA			
CAT	PESO	PE	AOL	ACAB
REGULAR	SUPERIOR	REGULAR	SUPERIOR	SUPERIOR



LOTE
32

LEILÃO
Genética
TAB *G4*

tc
TABAPUÃ
DO CORREGO

ITAPICURU DO CORREGO

SEXO: Macho - REG: CSCD 903
RAÇA: TABAPUÃ PO - NASC.: 15/12/2019
PESO: 564 KG - PE: 34 CM

CACHIMBO DA PRATA	ECAJA DA DB
LANHO FIV DA PRATA	HALOGENIO DE UCHOA
ESTAMPA DA PRATA	EMPREITADA DE UCHOA
SANDODO DA NB	x TELA TRO
MARI DO CORREGO	MERECEDOR
GROSNAJA DA NB	CRUEZA DE ICEM
MOMBOIA DO CORREGO	RAMA

AVALIAÇÃO GENÉTICA - PMGZ



iABCZg: **6.38** - DECA: **3**

	PM-EMg	PD-EDg	PA-EDg	PS-EDg	PE365g	STAYg	IPPg
DEP	1.42	4.51	2.66	5.52	-0.11	32.37	4.49
DECA	2	2	4	2	8	3	8

DESEMPENHO

PGP	ULTRASSONOGRAFIA DE CARÇAÇA			
CAT	PESO	PE	AOL	ACAB
INFERIOR	REGULAR	REGULAR	INFERIOR	INFERIOR

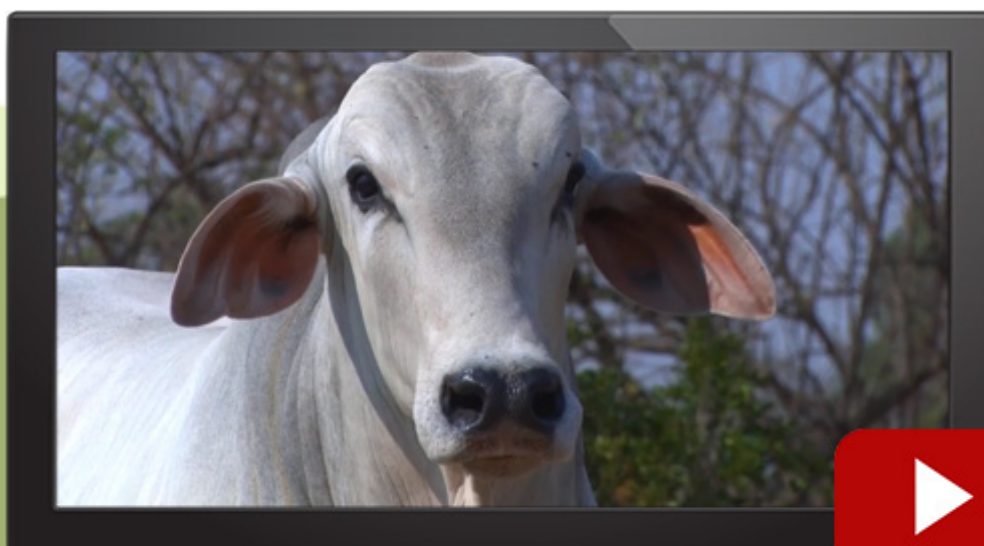

LOTE
33

LEILÃO
Genética
TAB *G4*

tc
TABAPUÃ
DO CORREGO

CHOPIM DO CORREGO

SEXO: **Macho** - REG: **CSCD 843**
RAÇA: **TABAPUÃ PO** - NASC.: **07/11/2019**
PESO: **596 KG** - PE: **33 CM**

SALVADOR DA PROG.NY

ILUMINISMO DE TAB.

TERNO DA PROG.NY

ITATIN DO CORREGO

AMETISTA DA PROG.NY

APERERA DO CORREGO

NEUTRINO DA NB

x

BUSCADORA DA NB

TATABARAM DA NB

SANFONINADO S.MARIA

MANEMA DO CORREGO

TAMBA

BAPICUJA DO CORREGO

UBA DA S.MARIA

AVALIAÇÃO GENÉTICA - PMGZ



iABCZg: **4.45** - DECA: **4**

	PM-EMg	PD-EDg	PA-EDg	PS-EDg	PE365g	STAYg	IPPg
DEP	2.33	4.91	7.29	7.42	-0.63	29.87	0.05
DECA	1	1	1	2	10	8	6

DESEMPENHO

PGP	ULTRASSONOGRÁFIA DE CARÇAÇA			
CAT	PESO	PE	AOL	ACAB
REGULAR	REGULAR	REGULAR	SUPERIOR	REGULAR



LOTE
34

LEILÃO
Genética
TAB *G4*

tc
TABAPUÃ
DO CORREGO

COARI DO CORREGO

SEXO: Macho - REG: CSC 11950
RAÇA: TABAPUÃ PO - NASC.: 04/11/2019
PESO: 644 KG - PE: 38 CM

CERTEIRO FIV DA DORN

REQUINTE DE TAB.

BOLT DA DORN

ICOI DO CORREGO

TURMALINA DA DORN

RASADURA DA S.MARIA

CARACHUE DO CORREGO

x

KYPRIA DA NB

804-296 ITAB.

ORIGEM DA S.MARIA

NACAR DO CORREGO

QUIAPIA DA N.B.

GUAIUNA DO CORREGO

KACAMBA DA S.MARIA

AVALIAÇÃO GENÉTICA - PMGZ



iABCZg: **4.33** - DECA: **4**

	PM-EMg	PD-EDg	PA-EDg	PS-EDg	PE365g	STAYg	IPPg
DEP	0.24	-0.82	-0.79	1.78	0.30	33.77	2.06
DECA	5	8	7	5	1	2	7

DESEMPENHO

PGP	ULTRASSONOGRAFIA DE CARÇAÇA			
CAT	PESO	PE	AOL	ACAB
REGULAR	REGULAR	SUPERIOR	INFERIOR	SUPERIOR

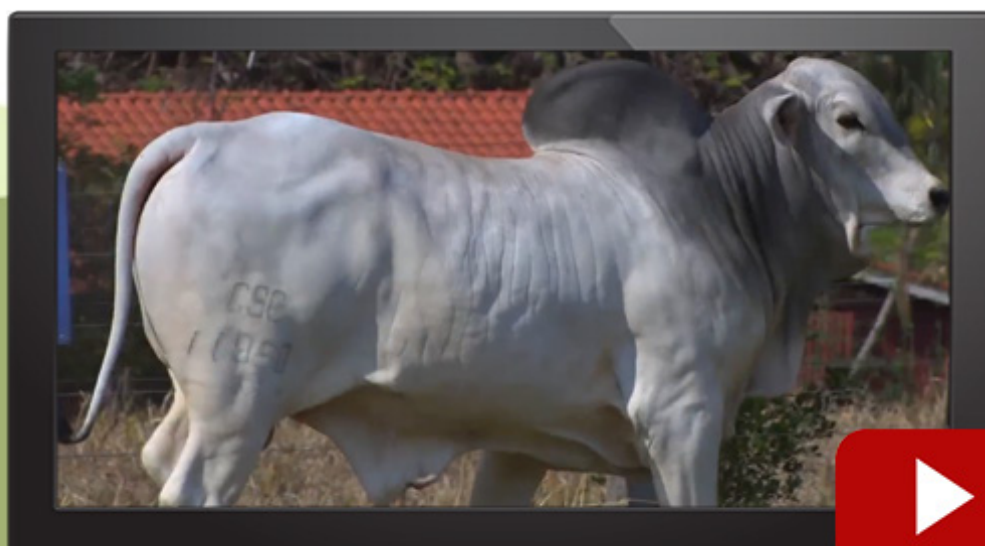

LOTE
35

LEILÃO
Genética
TAB *G4*

tc
TABAPUÃ
DO CORREGO

CRUXATI DO CORREGO

SEXO: Macho - REG: CSC 11960
RAÇA: TABAPUÃ PO - NASC.: 11/11/2019
PESO: 590 KG - PE: 33 CM

CERTEIRO FIV DA DORN

JAGODES DE TAB

BOLT DA DORN

REQUINTE DE TAB.

TURMALINA DA DORN

IRATIM DE TAB.

CARACHUE DO CORREGO

x

BUFY FIV DO CORREGO

804-296 ITAB.

KIOKAN DA DB

NACAR DO CORREGO

BUKITANGA DO CORREGO

GUAIUANA DO CORREGO

PACIFISTA DA S.MARIA

AVALIAÇÃO GENÉTICA - PMGZ



iABCZg: **7.39** - DECA: **2**

	PM-EMg	PD-EDg	PA-EDg	PS-EDg	PE365g	STAYg	IPPg
DEP	-0.28	1.21	0.06	-1.26	-0.06	34.56	-12.85
DECA	7	5	6	7	7	1	1

DESEMPENHO

PGP	ULTRASSONOGRÁFIA DE CARÇAÇA			
CAT	PESO	PE	AOL	ACAB
REGULAR	INFERIOR	REGULAR	INFERIOR	REGULAR



LOTE
36

LEILÃO
Genética
TAB *G4*

tc
TABAPUÃ
DO CORREGO

TIGRE DO CORREGO

SEXO: **Macho** - REG: **CSCD 918**
RAÇA: **TABAPUÃ PO** - NASC.: **10/01/2020**
PESO: **560 KG** - PE: **34 CM**

SALVADOR DA PROG.NY

RAIO DA PROG.NY

TERNO DA PROG.NY

LIDER MB DA FLOR

AMETISTA DA PROG.NY

AGUIA MB DA FLOR

NEUTRINO DA NB

x

EFICIENCIA TJG

TATABARAM DA NB

NETUNO DO MUC.

MANEMA DO CORREGO

LAZURITA DA PRATA

BAPICUJA DO CORREGO

BARATEZA DA PRATA

AVALIAÇÃO GENÉTICA - PMGZ



iABCZg: **2.31** - DECA: **5**

	PM-EMg	PD-EDg	PA-EDg	PS-EDg	PE365g	STAYg	IPPg
DEP	0.84	6.58	6.19	7.16	-0.42	28.75	1.24
DECA	3	1	1	2	10	10	6

DESEMPENHO

PGP	ULTRASSONOGRAFIA DE CARÇAÇA			
CAT	PESO	PE	AOL	ACAB
REGULAR	REGULAR	REGULAR	INFERIOR	SUPERIOR

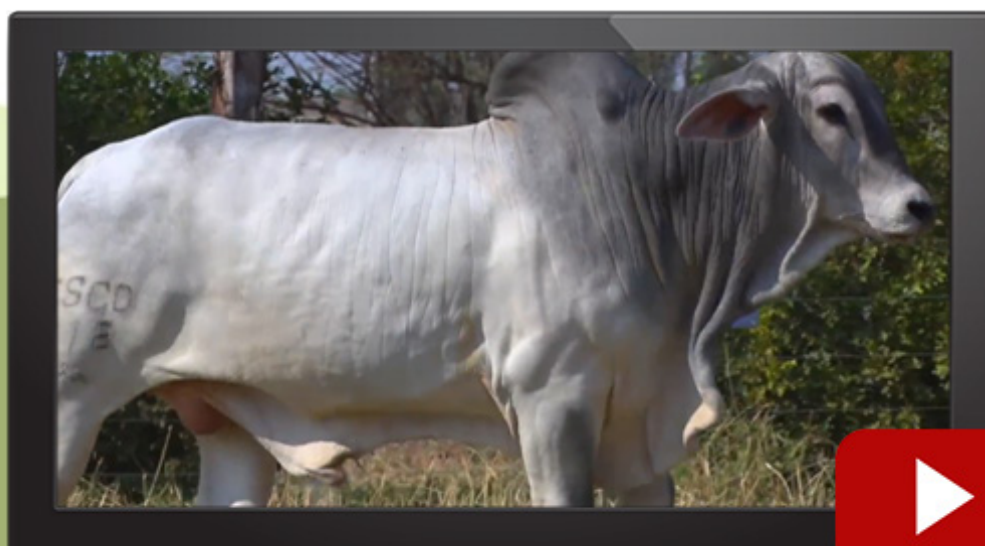

LOTE
37

LEILÃO
Genética
TAB *G4*

tc
TABAPUÃ
DO CORREGO

CHANDLE DO CORREGO

SEXO: **Macho** - REG: **CSCD 830**
RAÇA: **TABAPUÃ PO** - NASC.: **11/10/2019**
PESO: **584 KG** - PE: **34 CM**

JATAI TE DO MUC.

NUMERAL DE TAB.

AVAI DE TABA.

JACURUTU DO CORREGO

TIGELADA DE TAB.

ACAPUCAYA DO CORREGO

UAI MB DA FLOR

x

PESQUISA DO CORREGO

CACHIMBO DA PRATA

KIOKAN DA DB

NIARA MB DA FLOR

ECOPOTARA DO CORREGO

HOMILIA MB DA FLOR

PASSARINHA S.MARIA

AVALIAÇÃO GENÉTICA - PMGZ



iABCZg: **4.99** - DECA: **3**

	PM-EMg	PD-EDg	PA-EDg	PS-EDg	PE365g	STAYg	IPPg
DEP	3.32	2.58	3.85	3.06	0.09	29.93	-4.13
DECA	1	3	3	4	4	8	4

DESEMPENHO

PGP	ULTRASSONOGRAFIA DE CARÇAÇA			
CAT	PESO	PE	AOL	ACAB
INFERIOR	INFERIOR	SUPERIOR	INFERIOR	INFERIOR





tc
TABAPUÃ
DO CÓRREGO

LOTE
38A

LEILÃO
Genética
TAB *G4*

tc
TABAPUÃ
DO CORREGO

MANGA DO CORREGO

SEXO: **Femea** - REG: **CSCD 1043**
RAÇA: **TABAPUÃ PO** - NASC.: **11/11/2020**
PESO: **250 KG**

CACHIMBO DA PRATA

ATENEU DE TABA.

LANHO FIV DA PRATA

MOMBEU DO CORREGO

ESTAMPA DA PRATA

ERIMBAA DO CORREGO

SAMOM DA NB

x

IRPEDINA DA NB

EMBE DO CORREGO

AETE DO CORREGO

AIDA DA NB

POASSEMA DA NB

YEQUATIA DA NB

ROURA DA N.B.

AValiação GENÉTICA - PMGZ



iABCZg: **8.90** - DECA: **2**

	PM-EMg	PD-EDg	PA-EDg	PS-EDg	PE365g	STAYg	IPPg
DEP	0.80	0.34	5.17	8.38	0.26	32.56	-7.43
DECA	3	-	2	1	1	3	2

DESEMPENHO

PGP	ULTRASSONOGRÁFIA DE CARÇAÇA			
CAT	PESO	PE	AOL	ACAB
-	-	-	-	-

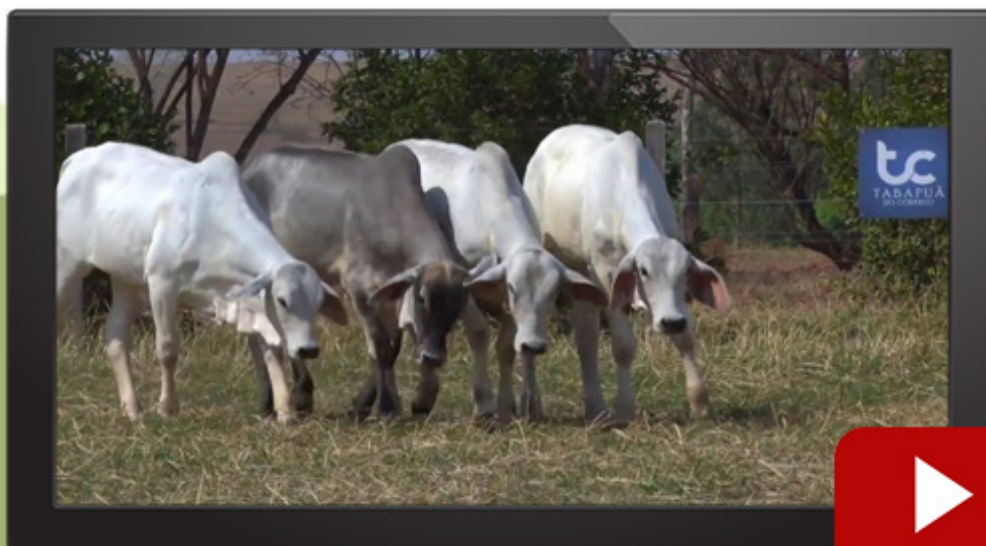

LOTE
38B

LEILÃO
Genética
TAB *G4*

tc
TABAPUÃ
DO CORREGO

PAJURA DO CORREGO

SEXO: **Femea** - REG: **CSCD 1084**
RAÇA: **TABAPUÃ PO** - NASC.: **18/12/2020**
PESO: **236 KG**

GUARDIAO DA PROG.NY

RAIO DA PROG.NY

MARI DO CORREGO

LIDER MB DA FLOR

SUBSTANCIA S.MARIA

AGUIA MB DA FLOR

XING DO CORREGO

x

EFICIENCIA TJG

CACHIMBO DA PRATA

NETUNO DO MUC.

MANDUPABA DO CORREGO

LAZURITA DA PRATA

GUACHA DO CORREGO

BARATEZA DA PRATA

AVALIAÇÃO GENÉTICA - PMGZ



iABCZg: **8.51** - DECA: **2**

	PM-EMg	PD-EDg	PA-EDg	PS-EDg	PE365g	STAYg	IPPg
DEP	1.46	6.43	7.81	11.00	0.10	29.70	-5.10
DECA	2	1	1	1	4	-	3

DESEMPENHO

PGP	ULTRASSONOGRAFIA DE CARÇAÇA			
CAT	PESO	PE	AOL	ACAB
-	-	-	-	-

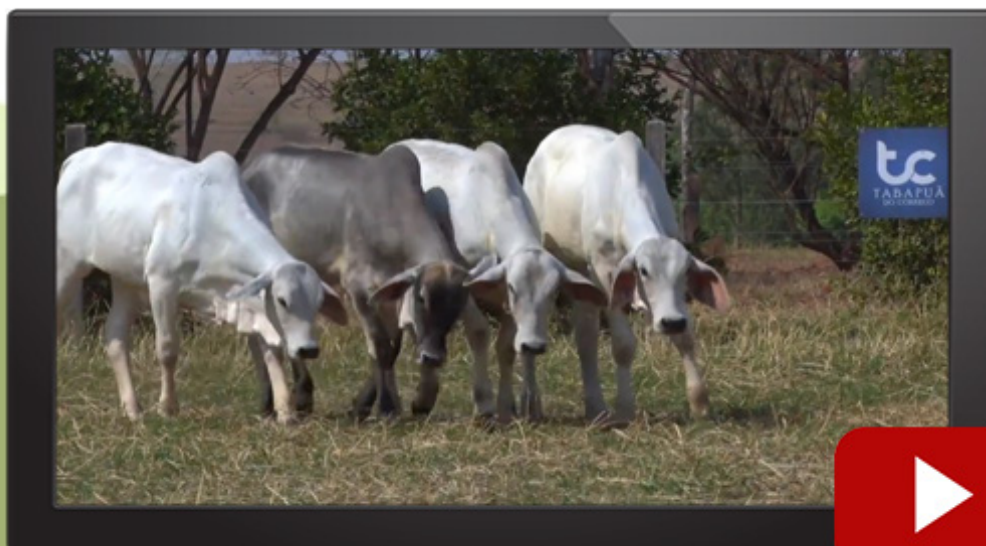

LOTE
38C

LEILÃO
Genética
TAB *G4*

tc
TABAPUÃ
DO CORREGO

GOJI DO CORREGO

SEXO: **Femea** - REG: **CSC 12030**
RAÇA: **TABAPUÃ PO** - NASC.: **08/10/2020**
PESO: **255 KG**

AVAI DE TABA.

REQUINTE DE TAB.

POLITZ DO CORREGO

IBO DO CORREGO

SABATINA CC

OCEANOGRAFIA S.MARIA

CISQUEIRO DO CORREGO

x

BOGRA DA NB

CERACATU DO CORREGO

PALAVROSO DA S.MARIA

MENDOZA DO CORREGO

SAQUAREMA DA N.B.

CATETUBA DO CORREGO

SUMA DA S.MARIA

AVALIAÇÃO GENÉTICA - PMGZ



iABCZg: **3.90** - DECA: **4**

	PM-EMg	PD-EDg	PA-EDg	PS-EDg	PE365g	STAYg	IPPg
DEP	-0.32	-0.42	2.80	2.04	0.18	31.42	-11.16
DECA	-	-	4	5	2	-	1

DESEMPENHO

PGP	ULTRASSONOGRAFIA DE CARÇAÇA			
CAT	PESO	PE	AOL	ACAB
-	-	-	-	-

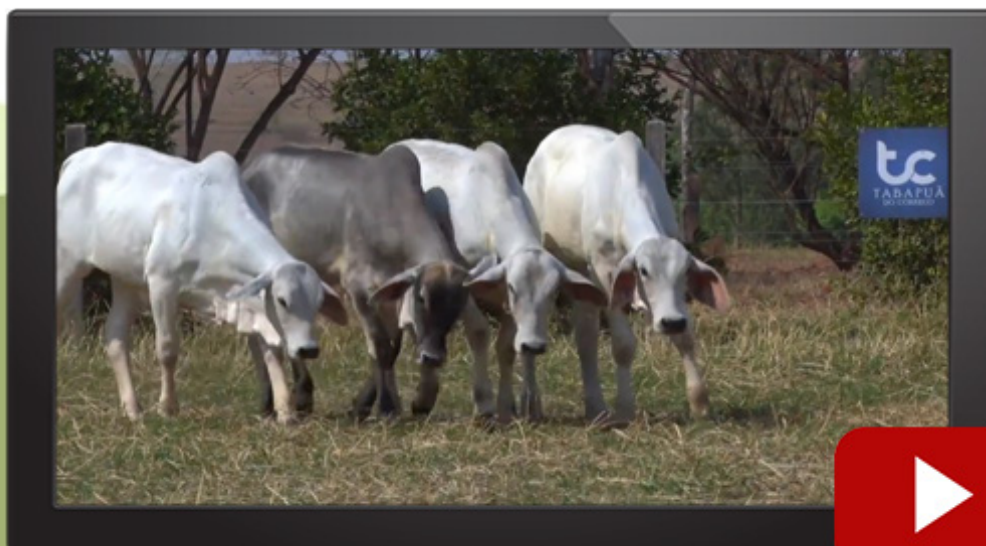

LOTE
38D

LEILÃO
Genética
TAB *G4*

tc
TABAPUÃ
DO CORREGO

OLIVA DO CORREGO

SEXO: **Femea** - REG: **CSC 12055**
RAÇA: **TABAPUÃ PO** - NASC.: **26/11/2020**
PESO: **267 KG**

CERTEIRO FIV DA DORN

RUSSEL DO CORREGO

BOLT DA DORN

WATERMAN DO CORREGO

TURMALINA DA DORN

PACULA DO CORREGO

CARACHUE DO CORREGO

x

RIPINHA DO CORREGO

804-296 ITAB.

MOCANED DO CORREGO

NACAR DO CORREGO

JUBILA DA NB

GUAIUNA DO CORREGO

TAMBOATA

AVALIAÇÃO GENÉTICA - PMGZ



iABCZg: **5.64** - DECA: **3**

	PM-EMg	PD-EDg	PA-EDg	PS-EDg	PE365g	STAYg	IPPg
DEP	1.33	1.74	4.23	7.83	0.02	31.56	1.07
DECA	2	4	2	1	-	-	-

DESEMPENHO

PGP	ULTRASSONOGRAFIA DE CARÇAÇA			
CAT	PESO	PE	AOL	ACAB
-	-	-	-	-

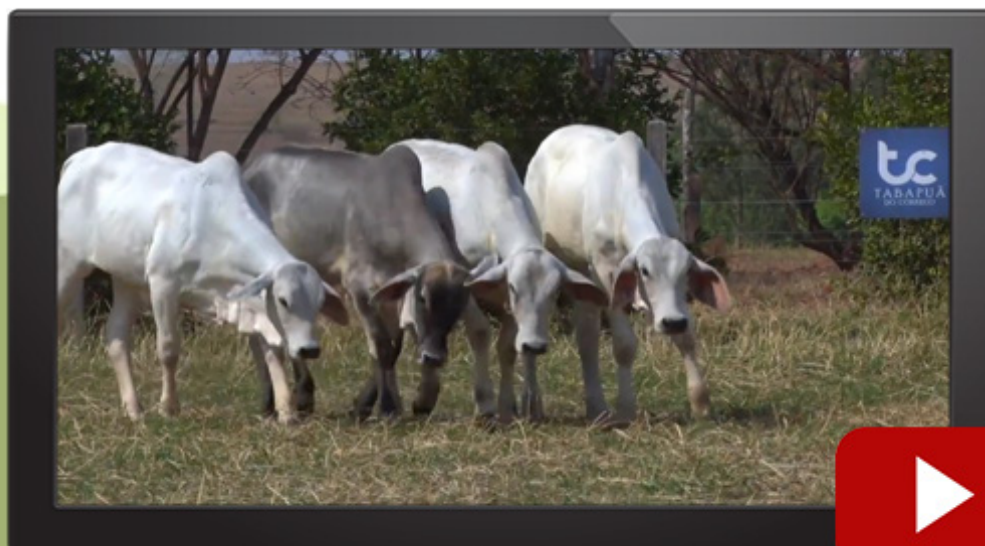

LOTE
39A

LEILÃO
Genética
TAB *G4*

tc
TABAPUÃ
DO CORREGO

MANA DO CORREGO

SEXO: **Femea** - REG: **CSCD 1047**
RAÇA: **TABAPUÃ PO** - NASC.: **19/11/2020**
PESO: **228 KG**

TERNO DA PROG.NY

GUARAPARI DO CORREGO

EROS FIV DA DORN

MAMON DO CORREGO

ITAPECHA DO CORREGO

CERECOARA DO CORREGO

PINO DA NB

x

ISOBARA DA NB

VIUVO DE TABA.

GUIBOMBO DO CORREGO

SAGA DO CORREGO

ALKHIDA DA NB

APICA DO CORREGO

YTINGAIA DA NB

AVALIAÇÃO GENÉTICA - PMGZ



iABCZg: **8.58** - DECA: **2**

	PM-EMg	PD-EDg	PA-EDg	PS-EDg	PE365g	STAYg	IPPg
DEP	0.37	3.91	6.66	7.26	0.00	31.76	-9.49
DECA	5	2	1	2	-	-	2

DESEMPENHO

PGP	ULTRASSONOGRAFIA DE CARÇAÇA			
	PESO	PE	AOL	ACAB
CAT	-	-	-	-
-	-	-	-	-



LOTE
39B

LEILÃO
Genética
TAB *G4*

tc
TABAPUÃ
DO CORREGO

MASSALA DO CORREGO

SEXO: **Femea** - REG: **CSCD 1057**
RAÇA: **TABAPUÃ PO** - NASC.: **02/12/2020**
PESO: **230 KG**

GUARDIAO DA PROG.NY

FAROFEIRO DE TAB.

MARI DO CORREGO

VIVEIRO DE TABA.

SUBSTANCIA S.MARIA

NICENA DE TAB.

XING DO CORREGO

x

MURCIA DO CORREGO

CACHIMBO DA PRATA

KIOKAN DA DB

MANDUPABA DO CORREGO

CINEMA DO CORREGO

GUACHA DO CORREGO

REALISTA DA SM

AVALIAÇÃO GENÉTICA - PMGZ



iABCZg: **11.92** - DECA: **1**

	PM-EMg	PD-EDg	PA-EDg	PS-EDg	PE365g	STAYg	IPPg
DEP	0.61	4.34	7.09	10.37	0.14	32.75	-8.25
DECA	4	2	1	1	3	3	2

DESEMPENHO

PGP	ULTRASSONOGRAFIA DE CARÇAÇA			
CAT	PESO	PE	AOL	ACAB
-	-	-	-	-



LOTE
39C

LEILÃO
Genética
TAB *G4*

tc
TABAPUÃ
DO CORREGO

NARANJILLA DO CORREGO

SEXO: **Femea** - REG: **CSCD 1066**
RAÇA: **TABAPUÃ PO** - NASC.: **10/12/2020**
PESO: **230 KG**

AVAI DE TABA.

GUARDIAO DA PROG.NY

POLITZ DO CORREGO

MARI DO CORREGO

SABATINA CC

SUBSTANCIA S.MARIA

CISQUEIRO DO CORREGO

x

VILNA DO CORREGO

CERACATU DO CORREGO

AGIOTA DE ICEM

MENDOZA DO CORREGO

JEABA DO CORREGO

CATETUBA DO CORREGO

YPUPIARA DA NB

AVALIAÇÃO GENÉTICA - PMGZ



iABCZg: **8.88** - DECA: **2**

	PM-EMg	PD-EDg	PA-EDg	PS-EDg	PE365g	STAYg	IPPg
DEP	1.21	4.14	10.04	11.80	0.35	29.79	-4.30
DECA	2	2	1	1	1	-	4

DESEMPENHO

PGP	ULTRASSONOGRÁFIA DE CARÇAÇA			
CAT	PESO	PE	AOL	ACAB
-	-	-	-	-



LOTE
39D

LEILÃO
Genética
TAB *G4*

tc
TABAPUÃ
DO CORREGO

NOZ DO CORREGO

SEXO: **Femea** - REG: **CSC 12053**
RAÇA: **TABAPUÃ PO** - NASC.: **24/11/2020**
PESO: **227 KG**

SALVADOR DA PROG.NY

REQUINTE DE TAB.

TERNO DA PROG.NY

ICOI DO CORREGO

AMETISTA DA PROG.NY

RASADURA DA S.MARIA

NANON DA NB

x

KYPRIA DA NB

TAQUAIBU DA NB

ORIGEM DA S.MARIA

PEBA DA NB

QUIAPIA DA N.B.

RUPANA DA N.B.

KACAMBA DA S.MARIA

AVALIAÇÃO GENÉTICA - PMGZ



iABCZg: **1.01** - DECA: **6**

	PM-EMg	PD-EDg	PA-EDg	PS-EDg	PE365g	STAYg	IPPg
DEP	-0.60	-3.77	-0.68	-1.86	-0.18	33.79	-3.90
DECA	-	-	-	-	-	2	4

DESEMPENHO

PGP	ULTRASSONOGRÁFIA DE CARÇAÇA			
CAT	PESO	PE	AOL	ACAB
-	-	-	-	-



LOTE
40A

LEILÃO
Genética
TAB *G4*

tc
TABAPUÃ
DO CORREGO

MAQUI DO CORREGO

SEXO: **Femea** - REG: **CSCD 1053**

RAÇA: **TABAPUÃ PO** - NASC.: **27/11/2020**

PESO: **230 KG**

TERNO DA PROG.NY

ILUMINISMO DE TAB.

EROS FIV DA DORN

ITATIN DO CORREGO

ITAPECHA DO CORREGO

APERERA DO CORREGO

PINO DA NB

x

LASSELA DA NB

VIUVO DE TABA.

TAQUAIBU DA NB

SAGA DO CORREGO

ALVAIDE DA NB

APICA DO CORREGO

TECANGA DA NB

AVALIAÇÃO GENÉTICA - PMGZ



iABCZg: **9.13** - DECA: **2**

	PM-EMg	PD-EDg	PA-EDg	PS-EDg	PE365g	STAYg	IPPg
DEP	1.66	0.70	4.56	4.50	-0.08	33.12	-11.79
DECA	1	-	2	3	-	2	1

DESEMPENHO

PGP	ULTRASSONOGRÁFIA DE CARÇAÇA			
CAT	PESO	PE	AOL	ACAB
-	-	-	-	-

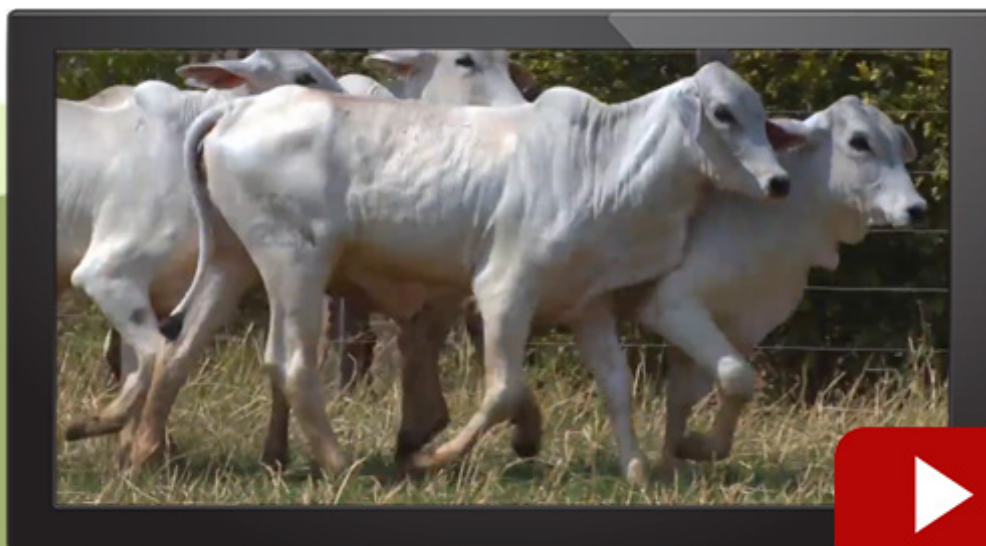

LOTE
40B

LEILÃO
Genética
TAB *G4*

tc
TABAPUÃ
DO CORREGO

NECTARINA DO CORREGO

SEXO: **Femea** - REG: **CSCD 1068**
RAÇA: **TABAPUÃ PO** - NASC.: **11/12/2020**
PESO: **210 KG**

JATAI TE DO MUC.

SALGADO DA PRATA

AVAI DE TABA.

NONODO TRO

TIGELADA DE TAB.

QUARENTENA

ANGICO DO CORREGO

x

RAMEIRA TRO

UYBACI DA NB

POLVO DE TAB.

BIRUSSA DA NB

FABULOSA DA PATURI

YACITA DA NB

JACI

AVALIAÇÃO GENÉTICA - PMGZ



iABCZg: **4.52** - DECA: **4**

	PM-EMg	PD-EDg	PA-EDg	PS-EDg	PE365g	STAYg	IPPg
DEP	1.94	-1.59	1.42	2.22	0.05	31.65	-10.15
DECA	1	-	5	5	-	-	2

DESEMPENHO

PGP	ULTRASSONOGRAFIA DE CARÇAÇA			
CAT	PESO	PE	AOL	ACAB
-	-	-	-	-

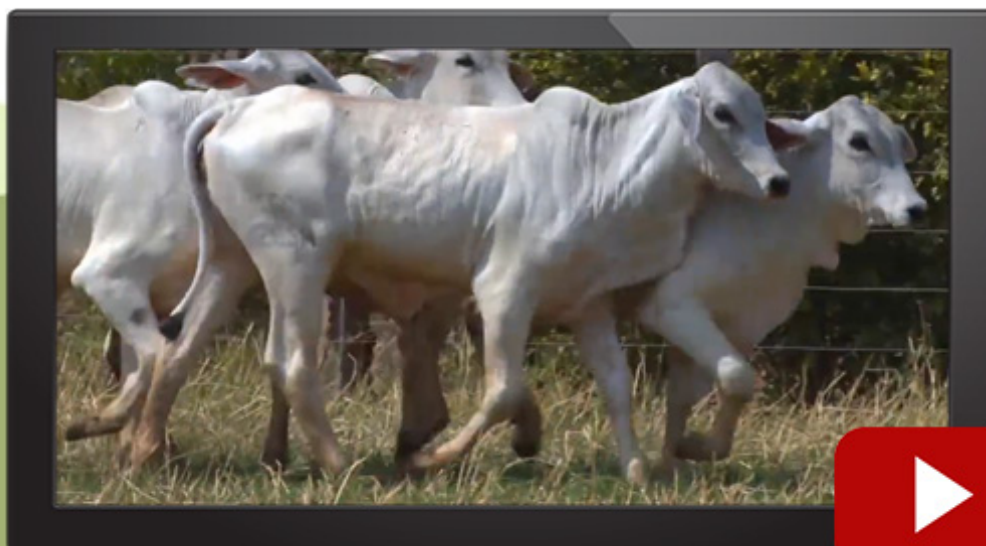

LOTE
40C

LEILÃO
Genética
TAB *G4*

tc
TABAPUÃ
DO CORREGO

SAPUCAIA DO CORREGO

SEXO: **Femea** - REG: **CSCD 1092**
RAÇA: **TABAPUÃ PO** - NASC.: **14/01/2021**
PESO: **223 KG**

CACHIMBO DA PRATA

TAROLO DE TAB.

LANHO FIV DA PRATA

MOJY DO CORREGO

ESTAMPA DA PRATA

APICA DO CORREGO

SAMOM DA NB

x

ITHA DA NB

EMBE DO CORREGO

PALAVROSO DA S.MARIA

AIDA DA NB

TEYTARA DA NB

YEQUATIA DA NB

RASTEIRA DA S.MARIA

AVALIAÇÃO GENÉTICA - PMGZ



iABCZg: **6.69** - DECA: **3**

	PM-EMg	PD-EDg	PA-EDg	PS-EDg	PE365g	STAYg	IPPg
DEP	0.71	2.26	3.16	5.30	-0.10	31.12	-16.10
DECA	4	4	3	3	-	-	1

DESEMPENHO

PGP	ULTRASSONOGRÁFIA DE CARÇAÇA			
CAT	PESO	PE	AOL	ACAB
-	-	-	-	-

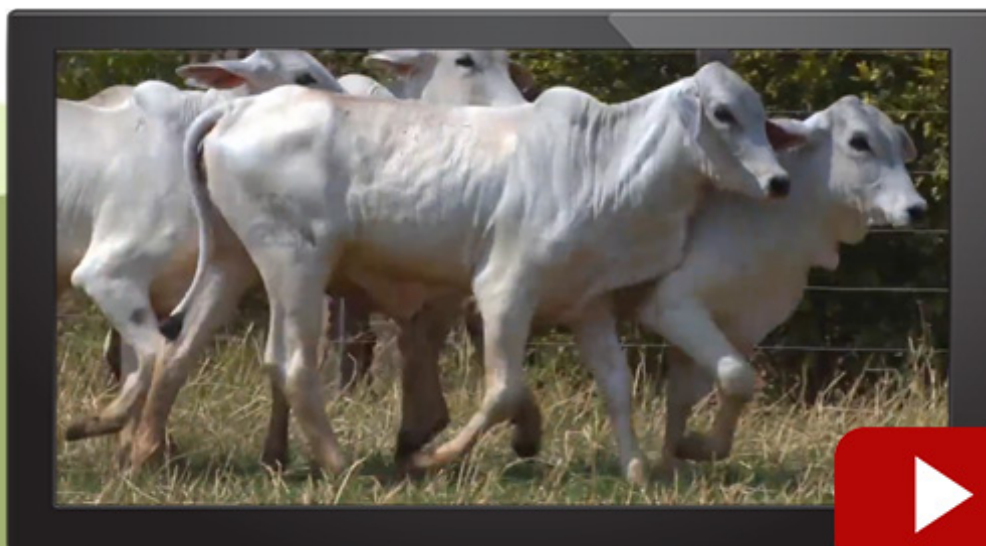

LOTE
40D

LEILÃO
Genética
TAB *G4*

tc
TABAPUÃ
DO CORREGO

OITI DO CORREGO

SEXO: **Femea** - REG: **CSC 12054**
RAÇA: **TABAPUÃ PO** - NASC.: **26/11/2020**
PESO: **222 KG**

AVAI DE TABA.

NUMERAL DE TAB.

POLITZ DO CORREGO

GUIBOMBO DO CORREGO

SABATINA CC

ATYBACAA DO CORREGO

BACURU DO CORREGO

x

NANA DA NB

SIBILINO DE TABA.

JAVAE DO CORREGO

JACARACIA DO CORREGO

CABEZA DA NB

PACOCA DA S.MARIA

TATABORA DA NB

AVALIAÇÃO GENÉTICA - PMGZ



iABCZg: **5.86** - DECA: **3**

	PM-EMg	PD-EDg	PA-EDg	PS-EDg	PE365g	STAYg	IPPg
DEP	0.89	3.70	5.60	9.71	-0.08	31.59	6.74
DECA	3	2	2	1	-	-	-

DESEMPENHO

PGP	ULTRASSONOGRAFIA DE CARÇAÇA			
CAT	PESO	PE	AOL	ACAB
-	-	-	-	-

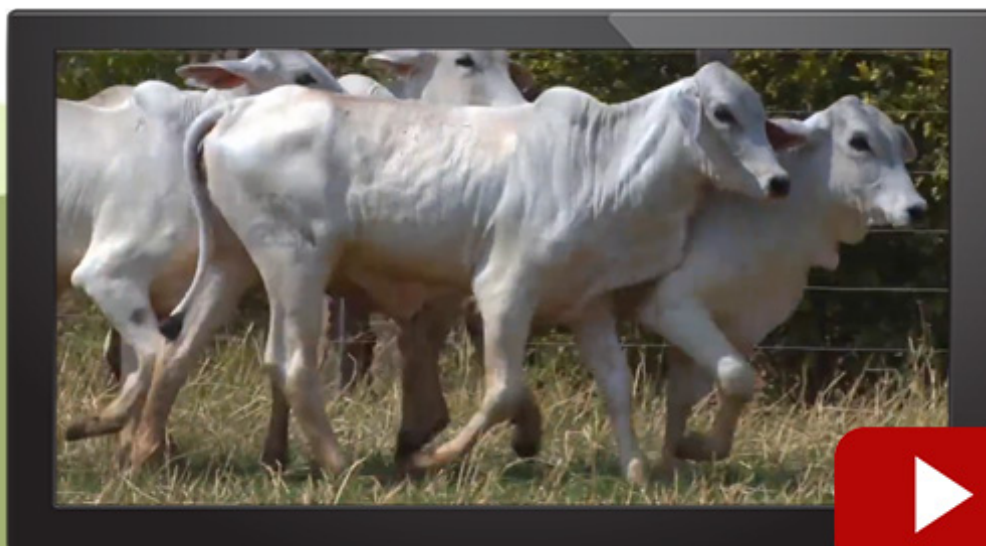



LOTE

41

LEILÃO
Genética
TAB *G4*

TABAPUÃ
TJG



2164 TJG

SEXO: Macho - REG: TJG 2164
RAÇA: TABAPUÃ PO - NASC.: 02/10/2019
PESO: 838 KG - PE: 41 CM



AVAI DE TABA.

AVAI DE TABA.

PRUDENTE DA KAYLUA

UAI MB DA FLOR

843 DA KAYLUA

NIARA MB DA FLOR

GOLPE TJG

x

FACETA TJG

OCEANO CC

NAUA DA PRATA

Q-CAPIUNA DA PRATA

REALIA DA PRATA

LITURA DA PRATA

NAVALHEIRA DA PRATA

AVALIAÇÃO GENÉTICA - PMGZ



iABCZg: **25.69** - DECA: **1**

	PM-EMg	PD-EDg	PA-EDg	PS-EDg	PE365g	STAYg	IPPg
DEP	2.73	5.96	8.43	13.72	0.34	39.02	-5.26
DECA	1	1	1	1	1	1	3

DESEMPENHO

PGP	ULTRASSONOGRAFIA DE CARÇAÇA			
CAT	PESO	PE	AOL	ACAB
-	ELITE	ELITE	-	ELITE



LOTE

42

LEILÃO
Genética
TAB *G4*

TABAPUÃ
TJG



2414 TJG



SEXO: **Macho** - REG: **TJG 2414**
RAÇA: **TABAPUÃ PO** - NASC.: **25/12/2019**
PESO: **658 KG** - PE: **39 CM**

AVAI DE TABA.

CANDADO FIV DA LIAB

UAI MB DA FLOR

ESCLARECIDO TJG

NIARA MB DA FLOR

CACHACEIRA TJG

FALUDO TJG

x

INCOMPATIVEL TJG

LIDER MB DA FLOR

MAMUTE DA PRATA

Q-BAUNA DA PRATA

CILADA TJG

INAUGURACAO DA PRATA

4297 DA COPAC.

AVALIAÇÃO GENÉTICA - PMGZ



iABCZg: **31.35** - DECA: **1**

	PM-EMg	PD-EDg	PA-EDg	PS-EDg	PE365g	STAYg	IPPg
DEP	1.09	8.90	14.54	19.48	0.38	40.14	-7.56
DECA	3	1	1	1	1	1	2

DESEMPENHO

PGP	ULTRASSONOGRAFIA DE CARÇAÇA			
CAT	PESO	PE	AOL	ACAB
ELITE	SUPERIOR	ELITE	ELITE	ELITE

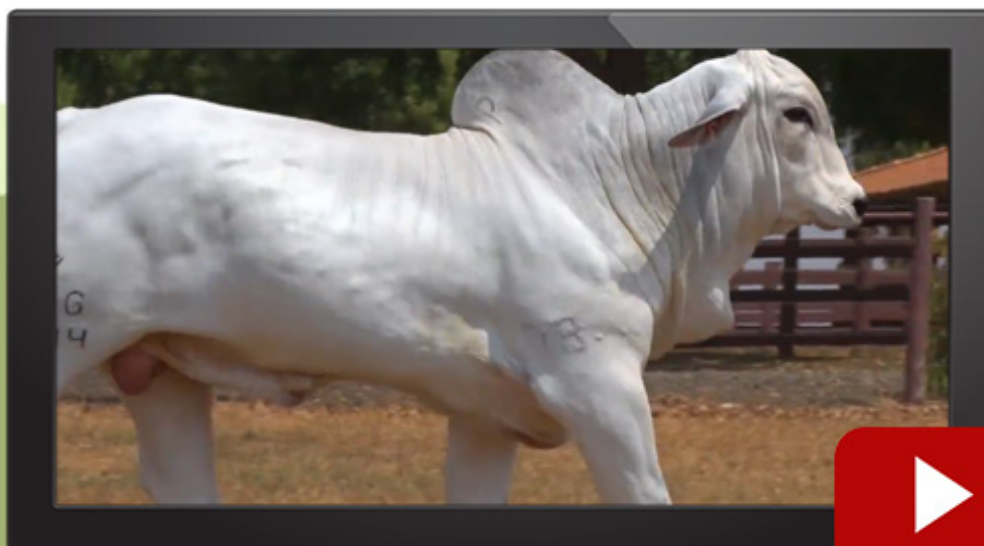

LOTE
43

LEILÃO
Genética
TAB *G4*

TABAPUÃ
TJG



2291 TJG

SEXO: Macho - REG: TJG 2291
RAÇA: TABAPUÃ PO - NASC.: 16/11/2019
PESO: 722 KG - PE: 41 CM



TOQUIO DE TAB.

AVAI DE TABA.

ESPLENDIDO PALMEIRA

UAI MB DA FLOR

SORRELFIA DE TAB.

NIARA MB DA FLOR

ACOLHIDO DA CAPEBA

x

FRESA TJG

CRUZADO DO MUCURI

YMPERIAL DA PRATA

SABATINA DA CAPEBA

FRISA DA PRATA

NEBULOSA DA CAPEBA

MABOIA DE TAB.

AVALIAÇÃO GENÉTICA - PMGZ



iABCZg: **17.24** - DECA: **1**

	PM-EMg	PD-EDg	PA-EDg	PS-EDg	PE365g	STAYg	IPPg
DEP	2.14	5.82	9.14	13.95	0.81	33.15	-2.96
DECA	1	1	1	1	1	2	4

DESEMPENHO

PGP	ULTRASSONOGRAFIA DE CARÇAÇA			
CAT	PESO	PE	AOL	ACAB
ELITE	SUPERIOR	ELITE	-	ELITE



LOTE

44

LEILÃO
Genética
TAB *G4*

TABAPUÃ
TJG



2327 TJG

SEXO: Macho - REG: TJG 2327
RAÇA: TABAPUÃ PO - NASC.: 22/11/2019
PESO: 732 KG - PE: 41 CM



OCULISTA

LANHO FIV DA PRATA

VERTICE DE ICEM

SATB DIGITO FIV

PARTICULA

NATALINA RF 4 IRMAS

AFAMADO TRO

x

GAVELA TJG

LONDRINO MB DA FLOR

JURI DA PRATA

OFICINA TRO

PLANISTA DA PRATA

IATISTA DE UCHOA

DRUSA DE ICEM

AVALIAÇÃO GENÉTICA - PMGZ



iABCZg: **16.81** - DECA: **1**

	PM-EMg	PD-EDg	PA-EDg	PS-EDg	PE365g	STAYg	IPPg
DEP	0.45	7.24	8.23	13.51	0.40	33.90	-8.41
DECA	4	1	1	1	1	1	2

DESEMPENHO

PGP	ULTRASSONOGRÁFIA DE CARÇAÇA			
CAT	PESO	PE	AOL	ACAB
ELITE	ELITE	SUPERIOR	-	ELITE



LOTE
45

LEILÃO
Genética
TAB *G4*

TABAPUÃ
TJG

2354 TJG

SEXO: **Macho** - REG: **TJG 2354**
RAÇA: **TABAPUÃ PO** - NASC.: **05/12/2019**
PESO: **628 KG** - PE: **42 CM**

TOQUIO DE TAB.

CANTAO 4 IRMAS

ESPLENDIDO PALMEIRA

MACACAO 4 IRMAS

SORRELFIA DE TAB.

FAUNA 4 IRMAS

ACOLHIDO DA CAPEBA

x

GAVEA TJG

CRUZADO DO MUCURI

JURAO DA PRATA

SABATINA DA CAPEBA

OPERA DA PRATA

NEBULOSA DA CAPEBA

HADJI DA PRATA

AVALIAÇÃO GENÉTICA - PMGZ



iABCZg: **10.87** - DECA: **1**

	PM-EMg	PD-EDg	PA-EDg	PS-EDg	PE365g	STAYg	IPPg
DEP	-0.58	4.11	5.26	7.52	0.95	32.06	-7.75
DECA	-	2	2	1	1	4	2

DESEMPENHO

PGP	ULTRASSONOGRAFIA DE CARÇAÇA			
CAT	PESO	PE	AOL	ACAB
ELITE	SUPERIOR	ELITE	SUPERIOR	ELITE

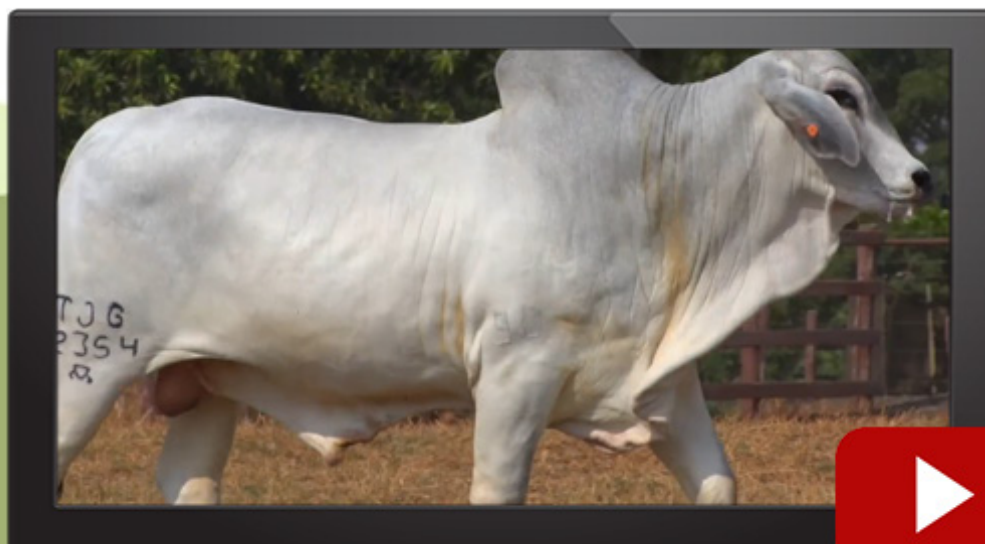

LOTE
46

LEILÃO
Genética
TAB *G4*

TABAPUÃ
TJG

2225 TJG

SEXO: Macho - REG: TJG 2225
RAÇA: TABAPUÃ PO - NASC.: 02/11/2019
PESO: 670 KG - PE: 42 CM



MARCIANO DA CINEL.

UAI MB DA FLOR

IMPERADOR DA COPAC.

DOUTO TJG

COPACABANA GER 3544

DEIRA DA NB

VIBER DA COPAC.

x

INFLUENCIA TJG

BACARDI MB DA FLOR

GALACTICO DA PRATA

COPACABANA DA COPAC.

NUNCIA DA PRATA

OCEANICA COPACABANA

HERESIA DA PRATA

AVALIAÇÃO GENÉTICA - PMGZ



iABCZg: **11.69** - DECA: **1**

	PM-EMg	PD-EDg	PA-EDg	PS-EDg	PE365g	STAYg	IPPg
DEP	2.44	1.97	2.76	4.67	0.74	32.89	-10.08
DECA	1	4	4	3	1	3	2

DESEMPENHO

PGP	ULTRASSONOGRAFIA DE CARÇAÇA			
CAT	PESO	PE	AOL	ACAB
SUPERIOR	SUPERIOR	ELITE	SUPERIOR	-

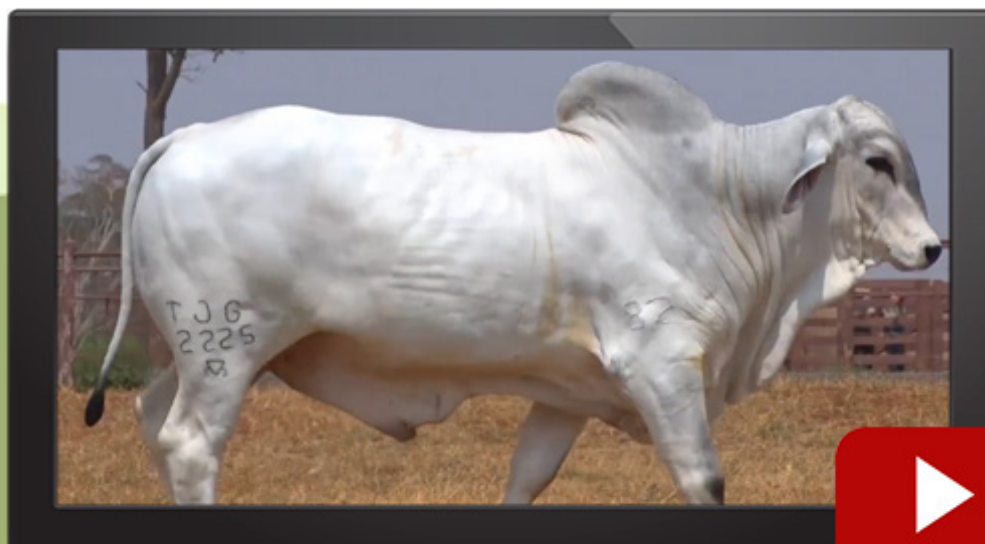

LOTE
47

LEILÃO
Genética
TAB *G4*

TABAPUÃ
TJG

2293 TJG

SEXO: **Macho** - REG: **TJG 2293**
RAÇA: **TABAPUÃ PO** - NASC.: **16/11/2019**
PESO: **674 KG** - PE: **37 CM**



JATAI TE DO MUC.

RAIO DA PROG.NY

MINISTRO ONDA VERDE

LIDER MB DA FLOR

GALA ONDA VERDE

AGUIA MB DA FLOR

RAMBO FIV DA PRATA

x

ESCOLA TJG

CACHIMBO DA PRATA

JABOTI DA PRATA

NORUEGA TE DA PRATA

COMARCA TJG

EGIDE MB DA FLOR

HEBETUDE DA PRATA

AVALIAÇÃO GENÉTICA - PMGZ



iABCZg: **10.65** - DECA: **1**

	PM-EMg	PD-EDg	PA-EDg	PS-EDg	PE365g	STAYg	IPPg
DEP	1.49	6.85	7.50	8.86	0.18	30.65	-10.16
DECA	2	1	1	1	2	-	2

DESEMPENHO

PGP	ULTRASSONOGRAFIA DE CARÇAÇA			
CAT	PESO	PE	AOL	ACAB
SUPERIOR	SUPERIOR	-	ELITE	SUPERIOR

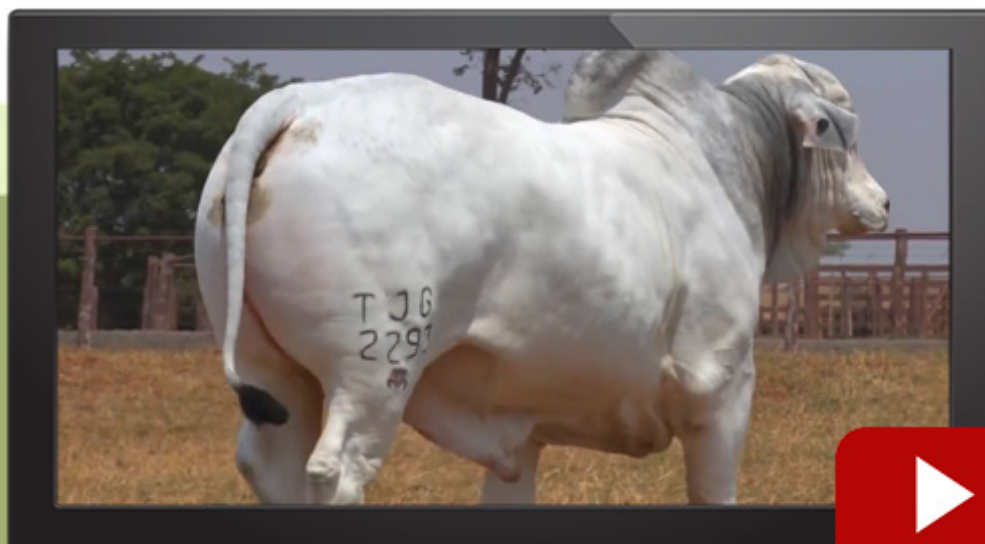

LOTE
48

LEILÃO
Genética
TAB *G4*

TABAPUÃ
TJG

2322 TJG

SEXO: **Macho** - REG: **TJG 2322**
RAÇA: **TABAPUÃ PO** - NASC.: **22/11/2019**
PESO: **760 KG** - PE: **41 CM**

TARZAN TE CC

EXPOSITOR DA PRATA

CIPOAL CCC

JABO DA PRATA

Q. CHAVENI CC

ESPRA DA PRATA

FERRADOR TJG

x

BABA DA PRATA

GOIACAN DO CORREGO

RAIO DA PROG.NY

BRITANIA

ITAUBA DA PRATA

JALAPA DO CORREGO

UPA DA PRATA

AVALIAÇÃO GENÉTICA - PMGZ



iABCZg: **14.08** - DECA: **1**

	PM-EMg	PD-EDg	PA-EDg	PS-EDg	PE365g	STAYg	IPPg
DEP	0.03	6.42	9.45	12.03	-0.49	34.82	-4.92
DECA	-	1	1	1	-	1	3

DESEMPENHO

PGP	ULTRASSONOGRAFIA DE CARÇAÇA			
CAT	PESO	PE	AOL	ACAB
ELITE	ELITE	SUPERIOR	SUPERIOR	-



LOTE
49

LEILÃO
Genética
TAB *G4*

TABAPUÃ
TJG



2339 TJG

SEXO: **Macho** - REG: **TJG 2339**
RAÇA: **TABAPUÃ PO** - NASC.: **26/11/2019**
PESO: **654 KG** - PE: **39 CM**



OCULISTA

MINISTRO ONDA VERDE

VERTICE DE ICEM

RAMBO FIV DA PRATA

PARTICULA

NORUEGA TE DA PRATA

AFAMADO TRO

x

HIFEMIA TJG

LONDRINO MB DA FLOR

NOTE DA E.P

OFICINA TRO

ONTOLOGIA DA PRATA

IATISTA DE UCHOA

GENESIA DA ARAGUAIA

AVALIAÇÃO GENÉTICA - PMGZ



iABCZg: **17.81** - DECA: **1**

	PM-EMg	PD-EDg	PA-EDg	PS-EDg	PE365g	STAYg	IPPg
DEP	0.37	7.13	9.43	12.59	0.74	33.34	-13.48
DECA	5	1	1	1	1	2	1

DESEMPENHO

PGP	ULTRASSONOGRÁFIA DE CARÇAÇA			
	PESO	PE	AOL	ACAB
ELITE	SUPERIOR	SUPERIOR	-	ELITE

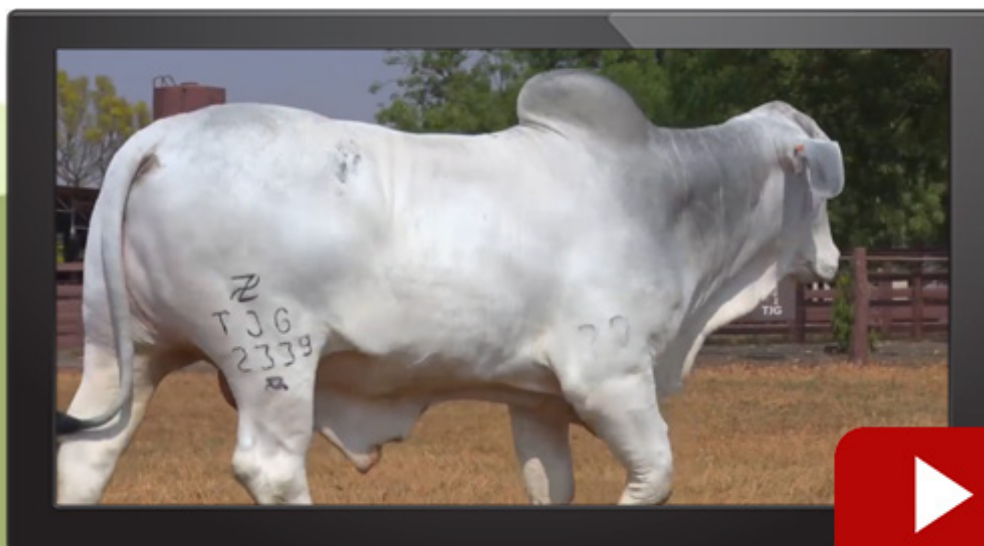

LOTE
50

LEILÃO
Genética
TAB *G4*

TABAPUÃ
TJG

2443 TJG

SEXO: **Macho** - REG: **TJG 2443**
RAÇA: **TABAPUÃ PO** - NASC.: **10/01/2020**
PESO: **608 KG** - PE: **37 CM**

NITRO FIV DA PRATA	NITRO FIV DA PRATA
DERRANCO TJG	DERRANCO TJG
GAMBETA DO IPE	GAMBETA DO IPE
GANDULA TJG	x FREIRA TJG
LIDER MB DA FLOR	LANHO FIV DA PRATA
NAVALHEIRA DA PRATA	DIRETRIZ TJG
NOMANCIA MB DA FLOR	BAILARINA GAIBU

AVALIAÇÃO GENÉTICA - PMGZ



iABCZg: **22.75** - DECA: **1**

	PM-EMg	PD-EDg	PA-EDg	PS-EDg	PE365g	STAYg	IPPg
DEP	1.21	3.04	8.01	9.28	0.25	40.09	-4.64
DECA	2	3	1	1	1	1	3

DESEMPENHO

PGP	ULTRASSONOGRAFIA DE CARÇAÇA			
CAT	PESO	PE	AOL	ACAB
SUPERIOR	-	-	-	SUPERIOR

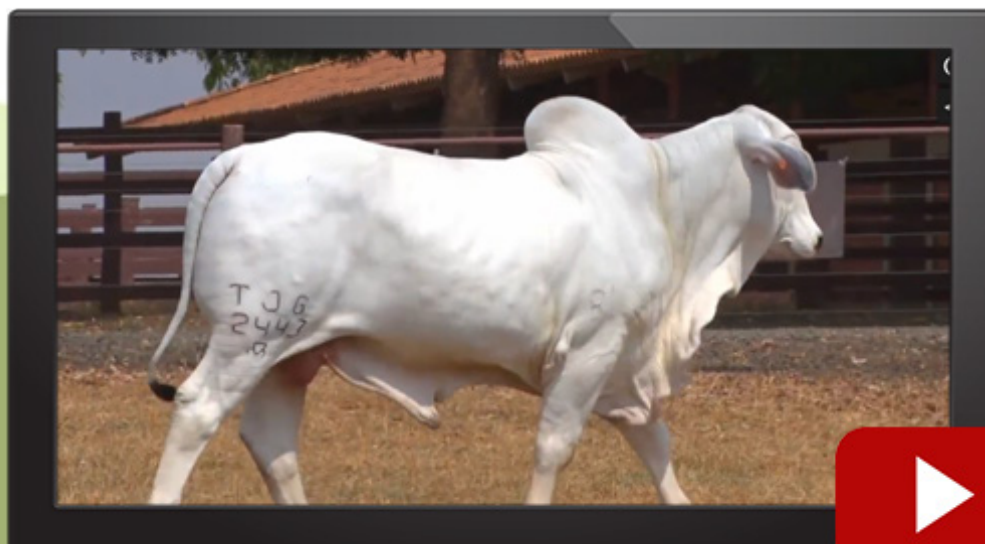

LOTE

51

LEILÃO
Genética
TAB *G4*

TABAPUÃ
TJG



2268 TJG

SEXO: Macho - REG: TJG 2268
RAÇA: TABAPUÃ PO - NASC.: 12/11/2019
PESO: 670 KG - PE: 39 CM



CACHIMBO DA PRATA

RAIO DA PROG.NY

LANHO FIV DA PRATA

LIDER MB DA FLOR

ESTAMPA DA PRATA

AGUIA MB DA FLOR

SATB DIGITO FIV

x

DEDANCA TJG

INDEPENDENTE CC

GUARAPARI DO CORREGO

NATALINA RF 4 IRMAS

NARNI DO CORREGO

AG IAPOCA DA JANG.

APOMONGA DO CORREGO

AVALIAÇÃO GENÉTICA - PMGZ



iABCZg: **18.86** - DECA: **1**

	PM-EMg	PD-EDg	PA-EDg	PS-EDg	PE365g	STAYg	IPPg
DEP	1.44	8.06	8.63	10.54	0.33	33.78	-17.28
DECA	2	1	1	1	1	2	1

DESEMPENHO

PGP	ULTRASSONOGRAFIA DE CARÇAÇA			
CAT	PESO	PE	AOL	ACAB
SUPERIOR	SUPERIOR	SUPERIOR	ELITE	-



LOTE
52

LEILÃO
Genética
TAB *G4*

TABAPUÃ
TJG

2285 TJG

SEXO: **Macho** - REG: **TJG 2285**
RAÇA: **TABAPUÃ PO** - NASC.: **15/11/2019**
PESO: **672 KG** - PE: **37 CM**



JATAI TE DO MUC.

CANTAO 4 IRMAS

MINISTRO ONDA VERDE

REAL RF FIV 4 IRMAS

GALA ONDA VERDE

NATALINA RF 4 IRMAS

RAMBO FIV DA PRATA

x

ESCOLHIDA RF 4 IRMAS

CACHIMBO DA PRATA

ENDOSSO DE TABA.

NORUEGA TE DA PRATA

PENHORA 4 IRMAS

EGIDE MB DA FLOR

JIRAU 4 IRMAS

AVALIAÇÃO GENÉTICA - PMGZ



iABCZg: **11.21** - DECA: **1**

	PM-EMg	PD-EDg	PA-EDg	PS-EDg	PE365g	STAYg	IPPg
DEP	0.14	4.83	6.73	7.64	0.19	32.75	-8.96
DECA	5	1	1	1	2	3	2

DESEMPENHO

PGP	ULTRASSONOGRÁFIA DE CARÇAÇA			
CAT	PESO	PE	AOL	ACAB
SUPERIOR	-	-	ELITE	-



LOTE

53

LEILÃO
Genética
TAB *G4*

TABAPUÃ
TJG



2326 TJG

SEXO: **Macho** - REG: **TJG 2326**
RAÇA: **TABAPUÃ PO** - NASC.: **22/11/2019**
PESO: **672 KG** - PE: **40 CM**



JATAI TE DO MUC.

PASTOR DA 3 MONT.

MINISTRO ONDA VERDE

OGAMO DA PRATA

GALA ONDA VERDE

GAFE DA PATURI

RAMBO FIV DA PRATA

x

CANELA TJG

CACHIMBO DA PRATA

CACHIMBO DA PRATA

NORUEGA TE DA PRATA

VIBAMB TE CC

EGIDE MB DA FLOR

OXIDANTE CC

AVALIAÇÃO GENÉTICA - PMGZ



iABCZg: **13.55** - DECA: **1**

	PM-EMg	PD-EDg	PA-EDg	PS-EDg	PE365g	STAYg	IPPg
DEP	1.52	7.17	10.08	13.14	0.05	31.73	-7.69
DECA	2	1	1	1	5	5	2

DESEMPENHO

PGP	ULTRASSONOGRAFIA DE CARÇAÇA			
CAT	PESO	PE	AOL	ACAB
SUPERIOR	SUPERIOR	SUPERIOR	-	SUPERIOR



LOTE
54

LEILÃO
Genética
TAB *G4*

TABAPUÃ
TJG

2423 TJG

SEXO: Macho - REG: TJG 2423
RAÇA: TABAPUÃ PO - NASC.: 30/12/2019
PESO: 676 KG - PE: 40 CM



LANHO FIV DA PRATA

GUARDIAO DA PROG.NY

SATB DIGITO FIV

MARI DO CORREGO

NATALINA RF 4 IRMAS

SUBSTANCIA S.MARIA

GARGALO TJG

x

DESENCALHADA TJG

OBI FIV DA PRATA

IAMO DA PRATA

CASTA TJG

MACUCA DA PRATA

MARINBA 4 IRMAS

INFLUENCIA DA PRATA

AVALIAÇÃO GENÉTICA - PMGZ



iABCZg: **13.24** - DECA: **1**

	PM-EMg	PD-EDg	PA-EDg	PS-EDg	PE365g	STAYg	IPPg
DEP	1.83	3.80	9.10	11.60	0.42	32.22	-6.88
DECA	1	2	1	1	1	4	3

DESEMPENHO

PGP	ULTRASSONOGRAFIA DE CARÇAÇA			
CAT	PESO	PE	AOL	ACAB
SUPERIOR	ELITE	ELITE	SUPERIOR	-



LOTE

55

LEILÃO
Genética
TAB *G4*

TABAPUÃ
TJG



2290 TJG

SEXO: Macho - REG: TJG 2290
RAÇA: TABAPUÃ PO - NASC.: 15/11/2019
PESO: 690 KG - PE: 38 CM



FILETE DA PRATA

CANTAO 4 IRMAS

ECOLOGISTA TJG

MACACAO 4 IRMAS

OLEA DA PRATA

FAUNA 4 IRMAS

HOMOGRFO TJG

x

ESTACADA TJG

AVAI DE TABA.

AVAI DE TABA.

ADRIA ESTRELA DALVA

BABILONIA TE DA FSG

ALQUIMIA DA NB

ESTRADA MB DA FLOR

AVALIAÇÃO GENÉTICA - PMGZ



iABCZg: **15.25** - DECA: **1**

	PM-EMg	PD-EDg	PA-EDg	PS-EDg	PE365g	STAYg	IPPg
DEP	-0.11	3.66	8.80	14.01	0.47	33.29	-13.08
DECA	-	2	1	1	1	2	1

DESEMPENHO

PGP	ULTRASSONOGRRAFIA DE CARÇAÇA			
CAT	PESO	PE	AOL	ACAB
SUPERIOR	SUPERIOR	SUPERIOR	ELITE	-



LOTE
56

LEILÃO
Genética
TAB *G4*

TABAPUÃ
TJG

2251 TJG

SEXO: Macho - REG: TJG 2251
RAÇA: TABAPUÃ PO - NASC.: 05/11/2019
PESO: 644 KG - PE: 33 CM



AVAI DE TABA.

FILETE DA PRATA

PRUDENTE DA KAYLUA

ECOLOGISTA TJG

843 DA KAYLUA

OLEA DA PRATA

GOLPE TJG

x

IMPALA TJG

OCEANO CC

ALN 628 LORRAN

Q-CAPIUNA DA PRATA

DESEMPUNHAR TJG

LITURA DA PRATA

ORBITA DA PRATA

AVALIAÇÃO GENÉTICA - PMGZ



iABCZg: **20.67** - DECA: **1**

	PM-EMg	PD-EDg	PA-EDg	PS-EDg	PE365g	STAYg	IPPg
DEP	0.41	4.40	7.42	9.89	0.24	38.61	-5.14
DECA	5	2	1	1	2	1	3

DESEMPENHO

PGP	ULTRASSONOGRÁFIA DE CARÇAÇA			
CAT	PESO	PE	AOL	ACAB
SUPERIOR	SUPERIOR	-	-	-

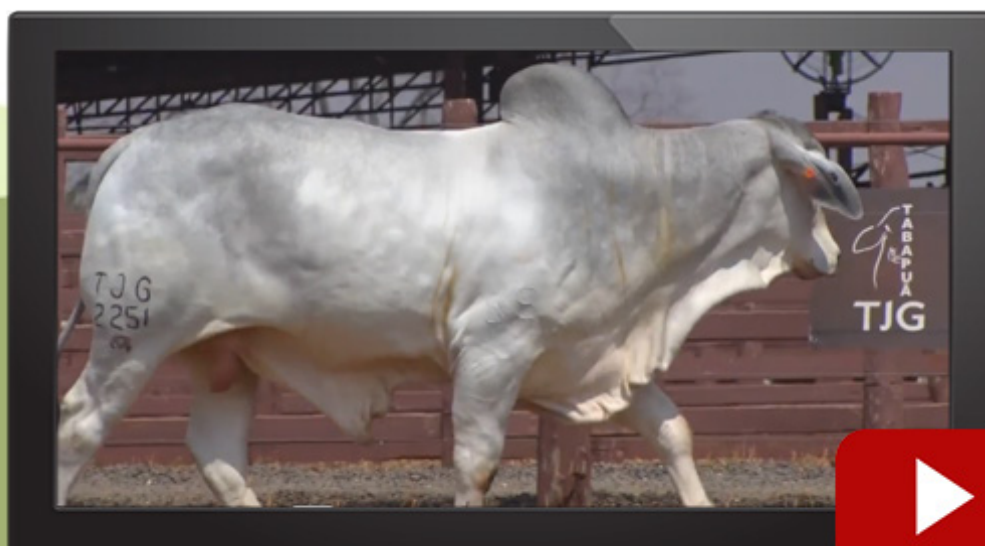

LOTE
57

LEILÃO
Genética
TAB *G4*

TABAPUÃ
TJG

2274 TJG

SEXO: **Macho** - REG: **TJG 2274**
RAÇA: **TABAPUÃ PO** - NASC.: **13/11/2019**
PESO: **618 KG** - PE: **35 CM**

FILETE DA PRATA

FELINO DA PRATA

ECOLOGISTA TJG

JURI DA PRATA

OLEA DA PRATA

DRAGA DA PRATA

HOMOGRAFO TJG

x

BICOTA DA PRATA

AVAI DE TABA.

EXPOSITOR DA PRATA

ADRIA ESTRELA DALVA

JACAMI DA PRATA

ALQUIMIA DA NB

ANGRA DA PRATA

AVALIAÇÃO GENÉTICA - PMGZ



iABCZg: **4.09** - DECA: **4**

	PM-EMg	PD-EDg	PA-EDg	PS-EDg	PE365g	STAYg	IPPg
DEP	-0.77	1.87	2.11	3.75	0.00	31.60	-8.53
DECA	-	4	4	4	-	5	2

DESEMPENHO

PGP	ULTRASSONOGRAFIA DE CARÇAÇA			
CAT	PESO	PE	AOL	ACAB
SUPERIOR	-	-	SUPERIOR	-

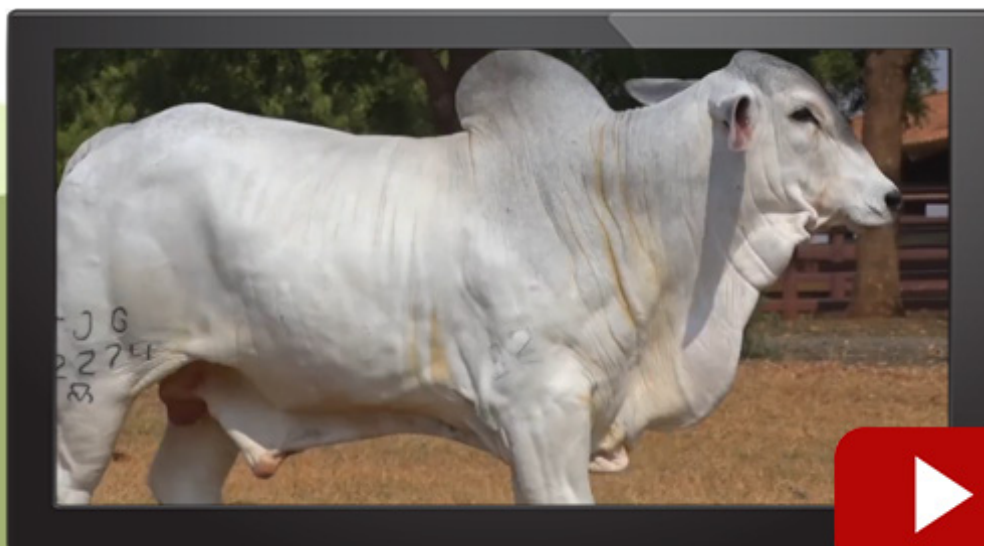

LOTE
58

LEILÃO
Genética
TAB *G4*

TABAPUÃ
TJG



2369 TJG

SEXO: Macho - REG: TJG 2369
RAÇA: TABAPUÃ PO - NASC.: 08/12/2019
PESO: 672 KG - PE: 34 CM



AVAI DE TABA.

CACHIMBO DA PRATA

PRUDENTE DA KAYLUA

LANHO FIV DA PRATA

843 DA KAYLUA

ESTAMPA DA PRATA

GOLPE TJG

x

EMMA TJG

OCEANO CC

804-296 ITAB.

Q-CAPIUNA DA PRATA

RAZAO TE DA PRATA

LITURA DA PRATA

ANTILHA

AVALIAÇÃO GENÉTICA - PMGZ



iABCZg: **26.92** - DECA: **1**

	PM-EMg	PD-EDg	PA-EDg	PS-EDg	PE365g	STAYg	IPPg
DEP	0.89	7.37	9.36	11.43	0.24	39.99	-11.74
DECA	3	1	1	1	2	1	1

DESEMPENHO

PGP	ULTRASSONOGRÁFIA DE CARÇAÇA			
CAT	PESO	PE	AOL	ACAB
SUPERIOR	SUPERIOR	-	SUPERIOR	-

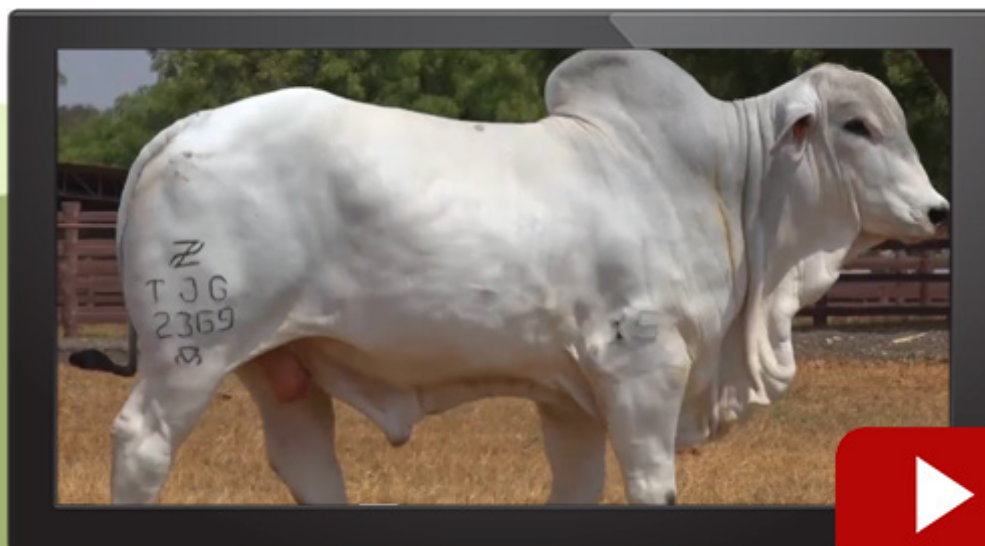

LOTE
59

LEILÃO
Genética
TAB *G4*

TABAPUÃ
TJG



2415 TJG

SEXO: Macho - REG: TJG 2415
RAÇA: TABAPUÃ PO - NASC.: 27/12/2019
PESO: 626 KG - PE: 38 CM



TOQUIO DE TAB.

ALN 628 LORRAN

ESPLENDIDO PALMEIRA

EGIPCIO TJG

SORRELFIA DE TAB.

BICOTA DA PRATA

ACOLHIDO DA CAPEBA

x

INSPIRACAO TJG

CRUZADO DO MUCURI

LIDER MB DA FLOR

SABATINA DA CAPEBA

DEDICATORIA TJG

NEBULOSA DA CAPEBA

POLTAVA DO CORREGO

AVALIAÇÃO GENÉTICA - PMGZ



iABCZg: **16.42** - DECA: **1**

	PM-EMg	PD-EDg	PA-EDg	PS-EDg	PE365g	STAYg	IPPg
DEP	1.01	6.45	9.85	10.92	0.62	32.73	-11.87
DECA	3	1	1	1	1	3	1

DESEMPENHO

PGP	ULTRASSONOGRRAFIA DE CARÇAÇA			
CAT	PESO	PE	AOL	ACAB
SUPERIOR	-	SUPERIOR	SUPERIOR	-



LOTE
60

LEILÃO
Genética
TAB *G4*

TABAPUÃ
TJG

2355 TJG

SEXO: **Macho** - REG: **TJG 2355**
RAÇA: **TABAPUÃ PO** - NASC.: **05/12/2019**
PESO: **686 KG** - PE: **36 CM**



OCULISTA

Q-KAPY DA DB

VERTICE DE ICEM

ALN 628 LORRAN

PARTICULA

199 P.RISCADA

AFAMADO TRO

x

DEDEIRA TJG

LONDRINO MB DA FLOR

GEDHA DA C.RICO

OFICINA TRO

NEVE DA PRATA

IATISTA DE UCHOA

ESQUIVA DA PRATA

AVALIAÇÃO GENÉTICA - PMGZ



iABCZg: **12.55** - DECA: **1**

	PM-EMg	PD-EDg	PA-EDg	PS-EDg	PE365g	STAYg	IPPg
DEP	0.00	5.27	5.43	6.13	1.22	32.28	-8.45
DECA	-	1	2	2	1	4	2

DESEMPENHO

PGP	ULTRASSONOGRAFIA DE CARÇAÇA			
	PESO	PE	AOL	ACAB
CAT				
SUPERIOR	ELITE	SUPERIOR	-	-

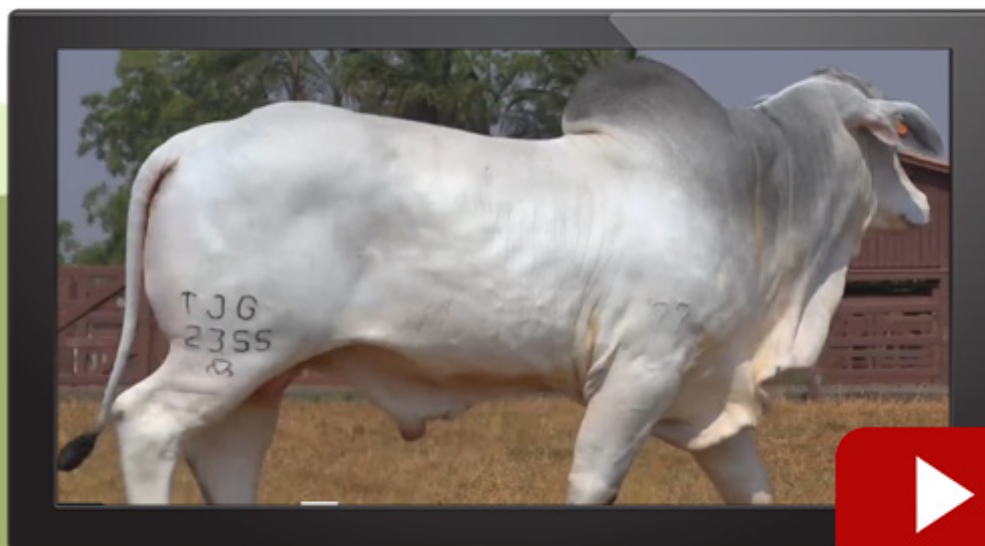

LOTE
61

LEILÃO
Genética
TAB *G4*

TABAPUÃ
TJG

2368 TJG

SEXO: **Macho** - REG: **TJG 2368**
RAÇA: **TABAPUÃ PO** - NASC.: **08/12/2019**
PESO: **660 KG** - PE: **39 CM**

LANHO FIV DA PRATA

CANTAO 4 IRMAS

SATB DIGITO FIV

MACACAO 4 IRMAS

NATALINA RF 4 IRMAS

FAUNA 4 IRMAS

GARGALO TJG

x

GRADACAO TJG

OBI FIV DA PRATA

GALACTICO DA PRATA

CASTA TJG

DACHA STA. ADELIA

MARINBA 4 IRMAS

INCLUSA DA PRATA

AVALIAÇÃO GENÉTICA - PMGZ



iABCZg: **8.60** - DECA: **2**

	PM-EMg	PD-EDg	PA-EDg	PS-EDg	PE365g	STAYg	IPPg
DEP	0.47	4.60	5.50	7.49	0.54	31.67	0.11
DECA	4	1	2	1	1	5	-

DESEMPENHO

PGP	ULTRASSONOGRRAFIA DE CARÇAÇA			
CAT	PESO	PE	AOL	ACAB
SUPERIOR	SUPERIOR	ELITE	-	-



LOTE
62

LEILÃO
Genética
TAB *G4*

TABAPUÃ
TJG

2275 TJG

SEXO: **Macho** - REG: **TJG 2275**
RAÇA: **TABAPUÃ PO** - NASC.: **14/11/2019**
PESO: **638 KG** - PE: **36 CM**

MURARI DA D.BRANCA

MAMUTE DA PRATA

Q-KAPY DA DB

QUEIXOSO DA PRATA

RECONHECIDA S.MARIA

RAINHA

ALN 628 LORRAN

x

ESCUDEIRA TJG

BACARDI MB DA FLOR

NITRO FIV DA PRATA

199 P.RISCADA

DECIMA TJG

ESTANCIA PED.RISCADA

MACAR DA PRATA

AVALIAÇÃO GENÉTICA - PMGZ



iABCZg: **13.96** - DECA: **1**

	PM-EMg	PD-EDg	PA-EDg	PS-EDg	PE365g	STAYg	IPPg
DEP	1.83	4.37	5.02	6.77	0.35	34.24	-6.41
DECA	1	2	2	2	1	1	3

DESEMPENHO

PGP	ULTRASSONOGRÁFIA DE CARÇAÇA			
CAT	PESO	PE	AOL	ACAB
-	SUPERIOR	-	-	-

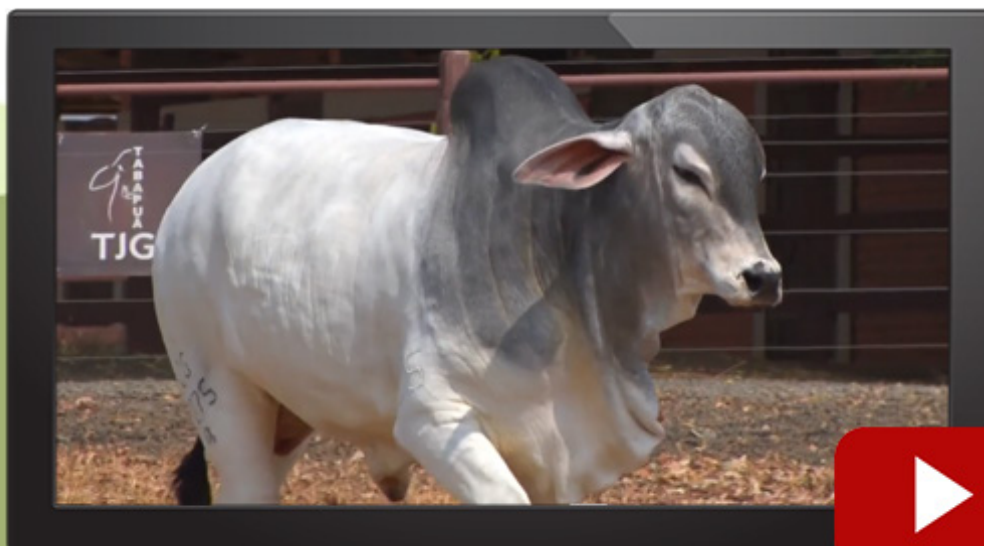

LOTE
63

LEILÃO
Genética
TAB *G4*

TABAPUÃ
TJG

2085 TJG

SEXO: **Macho** - REG: **TJG 2085**
RAÇA: **TABAPUÃ PO** - NASC.: **28/08/2019**
PESO: **746 KG** - PE: **36 CM**

JATAI TE DO MUC.

LIDER MB DA FLOR

AVAI DE TABA.

DEQUE FIV TJG

TIGELADA DE TAB.

NORUEGA TE DA PRATA

CAMBIO CCC

x

HENYA TJG

INDUSTRIAL DE TAB.

CANTAO 4 IRMAS

TAUXIA DE TAB.

RESSACA 4 IRMAS

OCISAO DE TAB.

LAGOEIRA 4 IRMAS

AVALIAÇÃO GENÉTICA - PMGZ



iABCZg: **3.15** - DECA: **4**

	PM-EMg	PD-EDg	PA-EDg	PS-EDg	PE365g	STAYg	IPPg
DEP	-0.34	2.01	0.55	0.41	-0.24	33.31	1.54
DECA	-	4	-	-	-	2	-

DESEMPENHO

PGP	ULTRASSONOGRÁFIA DE CARÇAÇA			
CAT	PESO	PE	AOL	ACAB
-	-	-	-	SUPERIOR

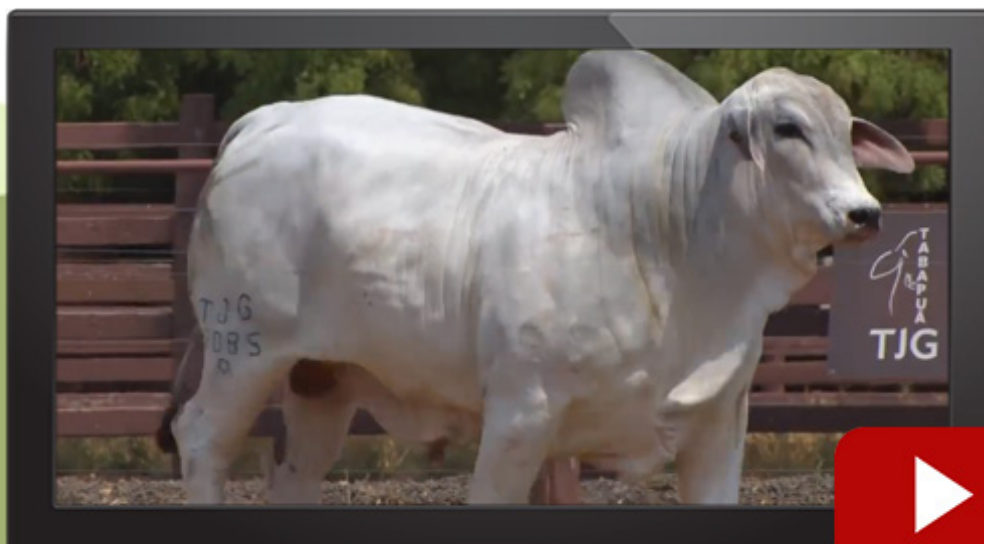

LOTE
64

LEILÃO
Genética
TAB *G4*

TABAPUÃ
TJG



2079 TJG

SEXO: Macho - REG: TJG 2079
RAÇA: TABAPUÃ PO - NASC.: 28/08/2019
PESO: 774 KG - PE: 37 CM



ANAGO DA DB

RAIO DA PROG.NY

JATAI TE DO MUC.

LIDER MB DA FLOR

FRESCURA DA MUCURI

AGUIA MB DA FLOR

AVAI DE TABA.

x

ELABORADORA TJG

NOVENTAO DE TAB.

GALACTICO DA PRATA

TIGELADA DE TAB.

OLAMBRA DA E.P

ESTIVA DE TAB.

INCURIA DA PRATA

AVALIAÇÃO GENÉTICA - PMGZ



iABCZg: **13.95** - DECA: **1**

	PM-EMg	PD-EDg	PA-EDg	PS-EDg	PE365g	STAYg	IPPg
DEP	1.90	4.23	6.76	6.72	0.04	34.23	-9.48
DECA	1	2	1	2	5	1	2

DESEMPENHO

PGP	ULTRASSONOGRÁFIA DE CARÇAÇA			
CAT	PESO	PE	AOL	ACAB
-	-	-	-	SUPERIOR



LOTE
65

LEILÃO
Genética
TAB *G4*

TABAPUÃ
TJG



2205 TJG

SEXO: **Macho** - REG: **TJG 2205**
RAÇA: **TABAPUÃ PO** - NASC.: **26/10/2019**
PESO: **726 KG** - PE: **41 CM**



JATAI TE DO MUC.

UAI MB DA FLOR

MINISTRO ONDA VERDE

FALUDO TJG

GALA ONDA VERDE

Q-BAUNA DA PRATA

RAMBO FIV DA PRATA

x

IMPRENSA TJG

CACHIMBO DA PRATA

CANDADO FIV DA LIAB

NORUEGA TE DA PRATA

FEICAO TJG

EGIDE MB DA FLOR

RENTE DA PRATA

AVALIAÇÃO GENÉTICA - PMGZ



iABCZg: **17.90** - DECA: **1**

	PM-EMg	PD-EDg	PA-EDg	PS-EDg	PE365g	STAYg	IPPg
DEP	0.44	7.09	9.75	13.85	0.23	34.95	-4.74
DECA	4	1	1	1	2	1	3

DESEMPENHO

PGP	ULTRASSONOGRAFIA DE CARÇAÇA			
CAT	PESO	PE	AOL	ACAB
-	-	SUPERIOR	-	-



LEILÃO
Genética
TAB 

05 de outubro, às 19h,
virtual com transmissão
do Canal do Boi

60 Touros | **15** Babies

- andrológico e ultrassonografia de carcaça aos 18 meses
 - prova de ganho de peso oficializada pela ABCZ
 - avaliação genética: PMGZ-ABCZ

Frete Facilitado

Condição de pagamento: 30 parcelas (2+2+2+2+2+20)



Para sua comodidade o Canal do Boi agora está na
NET - canal 190, e Claro TV - canal 190

Apoio:



Assessoria:



Avaliação
Genética:



Leiloeira:



Transmissão:



**Genética
de Peso**