



LEILÃO  
FAZENDA  
**TAPAJÓS**  
& CONVIDADOS



*Catálogo*

O melhor do nelore da laranja



29/Maio  
11 horas

TRANSMISSÃO



AgroCanal

**SKY**  
CANAL 241

15

Fêmeas elite  
Nelore PO

60

Vacas prenhes e  
paridas Nelore PO

50

Touros Nelore PO

700

Bezerros e bezerras  
comerciais

CONDIÇÃO  
DE PAGAMENTO  
(ANIMAIS PO):

**30x**  
(2+2+2+2+2+20)

**Frete  
Grátis**  
Confira  
regulamento



REALIZAÇÃO



RETRANSMISSÃO



ConnectPlay

BAIXE O APLICATIVO  
NAS LOJAS APP STORE  
OU GOOGLE PLAY

LEILOEIRA



(43) 3372-1111  
connectleiloes.com.br

ASSESSORIA

**ZEZÃO**  
assessoria

(34) 98401.1526

CHANCELA

**nelore**  
Leilão Oficial



# ÍNDICE GERAL

(CLIQUE PARA IR DIRETO À PÁGINA)

FÊMEAS ELITE PO  
***LOTES 2A a 17***

TOUROS PO  
***LOTES 18 a 67***

MATRIZES PO PRENHES  
E/OU PARIDAS  
***LOTES 68 a 85***





SÊMEN

LOTE  
1A

FAZENDA TAPAJÓS

# (CORONEL) JHVM 11332 FIV CAMPARINO

REG: **JHVM 11332** NASC: **15/09/2013**

**QUARK COL**

X

**TOALHA FIV DO JHV**

LUDY DE GARÇA  
ZEFEC ABDALA  
ESMERALDA

QABUS IMP  
BNUVA DA COL.  
GOTA DA ESP

1646 DA MN  
GANDHI PO DA NI  
GARUDA POI DA NI

RAMBO DA MN  
FIGA TE  
BAILARINA TE

VENDA ESPECIAL DE SÊMEN DE UM DOS GRANDES  
TOUROS DA ATUALIDADE

iABCZ 14,68 DECA 1

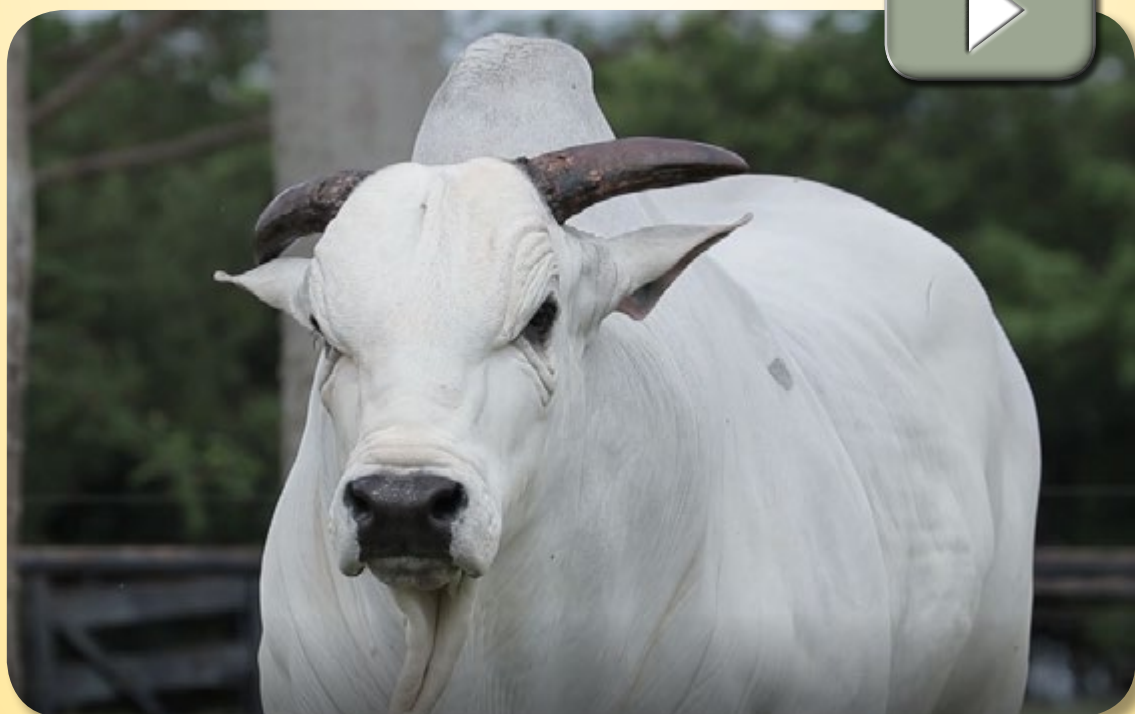



50% à venda

LOTE  
**2A**

FAZENDA TAPAJÓS

# OMALA FIV JP DA FT

REG: **FATJ 4149** NASC: **15/08/2019** SEXO: **FÊMEA**

ZEFEC ABDALA  
QUARK COL  
BNUVA DA COL.  
**(CORONEL) JHVM 11332 FIV CAMPARINO**  
GANDHI PO DA NI  
TOALHA FIV DO JHV  
FIGA TE  
X  
1646 DA MN  
DUQUE TE LAGOA-S  
B4973 DA MN  
**BELICA FIV SBX**  
BITELO DA SS  
DEVAKI TE DA CRISTAL  
KALINI II TE J.GAL.

Inseminada do DON QUIXOTE MATINHA (24/04/21).





**LOTE  
3A**

**FAZENDA TAPAJÓS**

# 4361 FIV JP DA FT

REG: **FATJ 4361** NASC: **26/05/2020** SEXO: **FÊMEA**

NEHRU MAT.  
SHERLOCK MAT.  
POLIANA MAT.

## **ASTRAL DA VICK**

JHARU DA MAT.  
DUKA DA VICK  
AUSTRIA FIV GOPALA

X

GUINCHO TE DE NAV.  
HARESH FIV DA REC  
DANÇA TE

## **PETRIA JP DA FT**

TALISMAN TE JP DA FT  
BRYNNI JP DA FT  
RHAIRE JP TAPAJÓS





**LOTE**  
**4A**

**FAZENDA TAPAJÓS /**  
**REDE ABASTECE +**

# **OMADHA FIV JP DA FT**

REG: **FATJ 4172** NASC: **15/08/2019** SEXO: **FÊMEA**

ZEFEC ABDALA  
QUARK COL  
BNUVA DA COL.  
**(CORONEL) JHVM 11332 FIV CAMPARINO**  
GANDHI PO DA NI  
TOALHA FIV DO JHV  
FIGA TE  
X  
PAYSANDU DE NAV.  
BASCO DA SM  
TAQUIRA DA SM  
**AMITHA FIV JP DA FT**  
INDUZIDO DO RECANTO  
STRELA  
OUZHADA JP DA TAPAJO

Inseminada do DITADOR FIV CAMPARINO (24/04/21).







LOTE  
**5A**

FAZENDA TAPAJÓS

# OMAJA FIV JP DA FT

REG: **FATJ 4150** NASC: **15/08/2019** SEXO: **FÊMEA**

ZEFEC ABDALA  
QUARK COL  
BNUVA DA COL.  
**(CORONEL) JHVM 11332 FIV CAMPARINO**  
GANDHI PO DA NI  
TOALHA FIV DO JHV  
FIGA TE  
X  
GUINCHO TE DE NAV.  
HARESH FIV DA REC.  
DANÇA TE  
**PETRIA JP DA FT**  
TALISMAN TE JP DA FT  
BRYNNI JP DA FT  
RHAIRE JP TAPAJÓS

Inseminada do CARANDAH MATINHA (24/04/21).







LOTE  
**6A**

FAZENDA TAPAJÓS

# ORPITA FIV JP DA FT

REG: **FATJ 4146** NASC: **15/08/2019** SEXO: **FÊMEA**

ZEFEC ABDALA  
QUARK COL  
BNUVA DA COL.  
**(CORONEL) JHVM 11332 FIV CAMPARINO**  
GANDHI PO DA NI  
TOALHA FIV DO JHV  
FIGA TE  
X  
GUINCHO TE DE NAV.  
HARESH FIV DA REC.  
DANÇA TE

**PETRIA JP DA FT**

TALISMAN TE JP DA FT  
BRYNNI JP DA FT  
RHAIRE JP TAPAJÓS

Prenhe do CAN CAN MATINHA com parto previsto para setembro/21.





**LOTE  
7A**

**FAZENDA TAPAJÓS**

# **POUPILA FIV JP DA FT**

REG: **FATJ 4214** NASC: **10/10/2019** SEXO: **FÊMEA**

(HUNO) D1484 DA MN  
(CAMPEÃO) D4685 DA MN  
D1342 DA MN

## **NAVIRAI POLO**

X

COSTUME DE NAVIRAI  
GUARIMA DE NAVIRAI  
DESEJADA DE NAVIRAI

HELÍACO DA JAVA  
LUFO TE DA CARPA  
MALAGA TE TERRA BOA

## **MANDRYA JP DA FT**

BITELO DA SS  
POLÔNIA FIV DA SN  
CLARA TE DA SN

Prenhe do **CORONEL FIV CAMPARINO** com parto previsto para setembro/21.





**LOTE**  
**8A**

**FAZENDA TAPAJÓS**

# **OXAZAK FIV JP DA FT**

REG: **FATJ 4159** NASC: **15/08/2019** SEXO: **FÊMEA**

(HUNO) D1484 DA MN  
(CAMPEÃO) D4685 DA MN  
D1342 DA MN

## **NAVIRAÍ POLO**

X

COSTUME DE NAVIRAÍ  
GUARIMA DE NAVIRAÍ  
DESEJADA DE NAVIRAÍ

LUDY DE GARÇA  
BITELO DA SS  
TAREFA DA SS

## **MARÉA I FIV JP DA FT**

1646 DA MN  
MARÉA V TE J. GALERA  
ITÁLIA IV TE J.GALERA

Prenhe do DON QUIXOTE MATINHA com parto previsto para setembro/21.





**LOTE**  
**9A**

**FAZENDA TAPAJÓS**

# **ORYTYMA JP DA FT**

REG: **FATJ 4200** NASC: **14/10/2019** SEXO: **FÊMEA**

**MANDARIL FIV JP DA FT**

X

**FAMOZA JP DA FT**

PAYSANDU DE NAV.  
BASCO DA SM  
TAQUIRA DA SM  
BITELO DA SS  
NAMA II FIV AD FP  
NAMA TE KUBERA  
HELÍACO DA JAVA  
INNSBRUCK DA GUAD.  
SADHAKA TE GUARITA  
SHEIK TE DE NAV.  
ORDENHA JP TAPAJÓS  
DAMA JP DA TAP.

Inseminada do CORONEL FIV CAMPARINO (24/04/21).







**LOTE**  
**10**

**FAZENDA TAPAJÓS**

# **RASSIKA JP DA FT**

REG: **FATJ 4097** NASC: **26/06/2019** SEXO: **FÊMEA**

**MANDARIL FIV JP DA FT**  
PAYSANDU DE NAV.  
BASCO DA SM  
TAQUIRA DA SM  
BITELO DA SS  
NAMA II FIV AD FP  
NAMA TE KUBERA  
**X**  
INNSBRUCK DA GUAD.  
MISSONI TE GUADALUPE  
RYATNA 14 TE DA SABIÁ  
**MIDRY JP DA FT**  
BHAGAN JP DA TAP.  
LUKE JP DA TAP.  
BRECHA DA MARCA

Prenhe do **CORONEL FIV CAMPARINO** com parto previsto para setembro/21.





LOTE LIVRE ESCOLHA

LOTE **11A**

FAZENDA TAPAJÓS

# 4360 FIV JP DA FT

REG: **FATJ 4360** NASC: **26/05/2020** SEXO: **FÊMEA**

PAYSANDU DE NAV.  
BASCO DA SM  
TAQUIRA DA SM

## KAYAK TE MAFRA

HELÍACO DA JAVA  
LIAKA DA RS I  
CARTAGENA DA ÔNIX

X

GAROTO TE DE NAVIRAÍ  
JABRIEL FIV DE NAVIRAÍ  
FILUSTRIA DE NAVIRAÍ

## RAGHULA FIV JP DA FT

BITELO DA SS  
LINDHA FIV JP DA FT  
VALA FIV JP DA FT



LOTE **11B**

# 4341 FIV JP DA FT

REG: **FATJ 4341** NASC: **26/05/2020** SEXO: **FÊMEA**

ZEFEC ABDALA  
QUARK COL  
BNUVA DA COL.

## (CORONEL) JHVM 11332 FIV CAMPARINO

GANDHI PO DA NI  
TOALHA FIV DO JHV  
FIGA TE

X

PAYSANDU DE NAV.  
BASCO DA SM  
TAQUIRA DA SM

## AMÉLIA FIV DA RS I

BITELO DA SS  
BONANZA DA RS I  
CARTAGENA DA ÔNIX





50% à venda

LOTE  
**12**

FAZENDA TAPAJÓS

# RACHNA FIV JP DA FT

REG: **FATJ 3512** NASC: **12/05/2016** SEXO: **FÊMEA**

1646 DA MN  
GANDHI PO DA NI  
GARUDA POI DA NI  
**JHELUM FIV IPÊ OURO**  
PANAGPUR AL DA PAUL.  
ABS DECLINATORIA-J5  
SULFURINA J5  
X  
LUDY DE GARÇA  
BITELO DA SS  
TAREFA DA SS  
**LINDHA FIV JP DA FT**  
HOCK TE BM DA FC  
VALA FIV JP DA FT  
VALA B.CORREIA

Prenhe do CAN CAN MATINHA com parto previsto para dezembro/21.





**LOTE**  
**13**

**JANDAIA AGROPECUÁRIA - JUAREZ**  
**ALVES DA SILVA**

# **LIARA FIV DA PIRACANA**

REG: **JAZ 6347** NASC: **22/01/2015** SEXO: **FÊMEA**

PAYSANDU DE NAV.  
BASCO DA SM  
TAQUIRA DA SM  
**LUX OUTUBRO FIV**  
PANAGPUR AL DA PAUL.  
FINOKA TE  
ORQUÍDEA I TE AP  
X  
BITELO DA SS  
JERU FIV DO BRUMADO  
MALLIKA POI DO BR.  
**FIARA DA PIRACANA**  
FAJARDO DA GB  
FLORA FIV PIRACANA  
FLOR TE DA HP

Parida de fêmea do (BACANA) C8288 DA MN  
(19/07/2020 - JAZ 7085) e Prenhe do TAJ FIV DE  
NAVIRAÍ com parto previsto para janeiro/22.

**PESO** 845







LOTE  
**14**

JANDAIA AGROPECUÁRIA - JUAREZ  
ALVES DA SILVA

# RORY FIV DA PIRACANA

REG: **JAZ 7040** NASC: **06/01/2020** SEXO: **FÊMEA**

RAMBO DA MN  
BRADO S.MARINA  
XAMANA DA JANDAIA  
**LANDAU DA DI GENIO**  
FAJARDO DA GB  
DIMA DA DI GENIO  
GAMAYANA TE PONTAL  
X  
LUDY DE GARÇA  
BITELO DA SS  
TAREFA DA SS  
**MARYLIA FIV DA PIRACANA**  
BASCO DA SM  
UTALIA DA PIRACANA  
INFLUÊNCIA DA PIRAC.

Prenhe do KAYAK TE MAFRA com parto previsto para dezembro/21.

**PESO** 440





LOTE  
**15**

JANDAIA AGROPECUÁRIA - JUAREZ  
ALVES DA SILVA

# DAIRY DA PIRACANA

REG: **JAZ 7123** NASC: **15/09/2020** SEXO: **FÊMEA**

B7433 DA MN  
C4580 DA MN  
B7138 DA MN  
**(BACANA) C8288 DA MN**  
B8709 DA MN  
C.3685 DA MN  
B8652 DA MN  
X  
GUINCHO TE DE NAV.  
HARESH FIV DA REC.  
DANÇA TE  
**LUMIA DA PIRACANA**  
LEGAT DA SABIÁ  
LUMA DA PIRACANA  
ABANCAS DA PIRACANA

**PESO** 345





**LOTE**  
**16**

**NELORE BALUARTE - FAZENDA**  
**HERANÇA PATERNA**

# MEDUSA WB DO BALUARTE

REG: **FAHP 147** NASC: **01/02/2020** SEXO: **FÊMEA**

**REM DHEEF**

X

**GAZETA FIV MATA VELHA**

REM TORIXOREU  
REM ARMADOR  
REM RONDA

QUARK COL  
REM ULICIA  
REM OPPY TE

LUDY DE GARÇA  
BITELO DA SS  
TAREFA DA SS

BIG BEN DA SN  
ETERNA DA DI GENIO  
ABILA DA AIMORE

Prenhe do CANADÁ MATINHA com parto previsto para dezembro/21.

**PESO** 515





50% à venda

**LOTE  
17**

**NELORE BALUARTE - FAZENDA  
HERANÇA PATERNA**

# JADE WB DO BALUARTE

REG: **FAHP 107** NASC: **25/06/2019** SEXO: **FÊMEA**

(HUNO) D1484 DA MN  
 (CAMPEÃO) D4685 DA MN  
 D1342 DA MN  
**(FENÔMENO) JHVM 12659 FIV CAMPARINO**  
 GANDHI PO DA NI  
 TOALHA FIV DO JHV  
 FIGA TE  
 X  
 ENLEVO DA MORUNG.  
 AZADDO TE DA C.BOI  
 EZANA DA AB  
**CAMÉLIA**

IRAO DO DEGRED0  
 ABA DA J.M.  
 ELETROQUÍMICA MARCA

Prenhe do CANADÁ MATINHA com parto previsto para dezembro/21.

**PESO 570**







**LOTE**  
**18**

**FAZENDA TAPAJÓS**

# **OMARJEET FIV JP DA FT**

REG: **FATJ 4151** NASC: **15/08/2019** SEXO: **MACHO**

(HUNO) D1484 DA MN  
(CAMPEÃO) D4685 DA MN  
D1342 DA MN  
**(FENÔMENO) JHVM 12659 FIV CAMPARINO**

X

GANDHI PO DA NI  
TOALHA FIV DO JHV  
FIGA TE

GANDHI PO DA NI  
JHELUM FIV IPÊ OURO  
ABS DECLINATORIA-J5

**RACHNA FIV JP DA FT**

BITELO DA SS  
LINDHA FIV JP DA FT  
VALA FIV JP DA FT

**PESO** 720

**CE (cm)** 37





LOTE  
**19**

FAZENDA TAPAJÓS /  
REDE ABASTECE +

# OMRAO FIV JP DA FT

REG: **FATJ 4163** NASC: **15/08/2019** SEXO: **MACHO**

ZEFEC ABDALA  
QUARK COL  
BNUVA DA COL.  
**(CORONEL) JHVM 11332 FIV CAMPARINO**  
GANDHI PO DA NI  
TOALHA FIV DO JHV  
FIGA TE  
X  
PAYSANDU DE NAV.  
BASCO DA SM  
TAQUIRA DA SM  
**AMITHA FIV JP DA FT**  
INDUZIDO DO RECANTO  
STRELA  
OUZHADA JP DA TAPAJO

**PESO** 770

**CE (cm)** 40





**LOTE**  
**20**

**FAZENDA TAPAJÓS**

# **PRECADOR FIV JP DA FT**

REG: **FATJ 4219** NASC: **10/10/2019** SEXO: **MACHO**

(HUNO) D1484 DA MN  
(CAMPEÃO) D4685 DA MN  
D1342 DA MN

**(FENÔMENO) JHVM 12659 FIV CAMPARINO**

GANDHI PO DA NI  
TOALHA FIV DO JHV  
FIGA TE

X

LUDY DE GARÇA  
BITELO DA SS  
TAREFA DA SS

**LINDHA FIV JP DA FT**

HOCK TE BM DA FC  
VALA FIV JP DA FT  
VALA B.CORREIA

**PESO** 700

**CE (cm)** 36





LOTE  
**21**

FAZENDA TAPAJÓS

# PREDADOR FIV JP DA FT

REG: **FATJ 4210** NASC: **10/10/2019** SEXO: **MACHO**

ZEFEC ABDALA  
QUARK COL  
BNUVA DA COL.  
**(CORONEL) JHVM 11332 FIV CAMPARINO**  
GANDHI PO DA NI  
TOALHA FIV DO JHV  
FIGA TE  
X  
PAYSANDU DE NAV.  
BASCO DA SM  
TAQUIRA DA SM  
**AMÉLIA FIV DA RS I**  
BITELO DA SS  
BONANZA DA RS I  
CARTAGENA DA ÔNIX

**PESO** 720

**CE (cm)** 38







LOTE  
**22**

FAZENDA TAPAJÓS /  
REDE ABASTECE +

# OJAYIT FIV JP DA FT

REG: **FATJ 4130** NASC: **10/08/2019** SEXO: **MACHO**

ZEFEC ABDALA  
QUARK COL  
BNUVA DA COL.  
**(CORONEL) JHVM 11332 FIV CAMPARINO**  
GANDHI PO DA NI  
TOALHA FIV DO JHV  
FIGA TE  
X  
PAYSANDU DE NAV.  
BASCO DA SM  
TAQUIRA DA SM  
**AMITHA FIV JP DA FT**  
INDUZIDO DO RECANTO  
STRELA  
OUZHADA JP DA TAPAJO

**PESO** 740

**CE (cm)** 37





LOTE  
**23**

FAZENDA TAPAJÓS

# OKATUDO FIV FIV JP DA FT

REG: **FATJ 4176** NASC: **15/08/2019** SEXO: **MACHO**

ZEFEC ABDALA  
QUARK COL  
BNUVA DA COL.  
**(CORONEL) JHVM 11332 FIV CAMPARINO**  
GANDHI PO DA NI  
TOALHA FIV DO JHV  
FIGA TE  
X  
LUDY DE GARÇA  
BITELO DA SS  
TAREFA DA SS  
**VALA 4 FIV JP DA FT**  
HOCK TE BM DA FC  
VALA FIV JP DA FT  
VALA B.CORREIA

**PESO** 730

**CE (cm)** 37





LOTE  
**24**

FAZENDA TAPAJÓS

# POPULSADO FIV JP DA FT

REG: **FATJ 4211** NASC: **10/10/2019** SEXO: **MACHO**

(HUNO) D1484 DA MN  
(CAMPEÃO) D4685 DA MN  
D1342 DA MN  
**(FENÔMENO) JHVM 12659 FIV CAMPARINO**  
GANDHI PO DA NI  
TOALHA FIV DO JHV  
FIGA TE  
X  
LUDY DE GARÇA  
BITELO DA SS  
TAREFA DA SS  
**BERUA FIV SBXINGUARA**  
1646 DA MN  
DEUSA TE S.BARBARA  
ESPANHOLA J.GALERA

**PESO** 720

**CE (cm)** 37





**LOTE**  
**25**

**FAZENDA TAPAJÓS**

# **PEXXY FIV JP DA FT**

REG: **FATJ 4217** NASC: **10/10/2019** SEXO: **MACHO**

**1070 DA TERRA BRAVA**  
ENCARTE DS  
BITELO DS  
DACIA DS  
PROVADOR (IZ)  
HARPA I FIV TERRA BRAVA  
DIACONIA COL  
X  
PAYSANDU DE NAV.  
BASCO DA SM  
TAQUIRA DA SM  
**AMÉLIA FIV DA RS I**  
BITELO DA SS  
BONANZA DA RS I  
CARTAGENA DA ÔNIX

**PESO** 690

**CE (cm)** 36







LOTE  
**26**

FAZENDA TAPAJÓS

# PUGHUTY FIV JP DA FT

REG: **FATJ 4221** NASC: **10/10/2019** SEXO: **MACHO**

ZEFEC ABDALA  
QUARK COL  
BNUVA DA COL.  
**(CORONEL) JHVM 11332 FIV CAMPARINO**  
GANDHI PO DA NI  
TOALHA FIV DO JHV  
FIGA TE  
X  
PAYSANDU DE NAV.  
BASCO DA SM  
TAQUIRA DA SM  
**AMÉLIA FIV DA RS I**  
BITELO DA SS  
BONANZA DA RS I  
CARTAGENA DA ÔNIX

**PESO** 710

**CE (cm)** 38



LOTE  
27

FAZENDA TAPAJÓS

## OZACKK JP DA FT

REG: **FATJ 4233** | NASC: **02/11/2019** | SEXO: **MACHO**

BUGIO TE DA SM

FUNCIONÁRIO NAVIRAÍ

CRATERA DE NAVIRAÍ

**(EXTREMO) 2445 DA GREN.**

NADA DA BONS.

BRITANICA TE GREN

CFM-3089

IDÍLIO DA YB

FAJARDO DA GB

BAILARINA DA GB

**OFICIOSA I FIV DA MISSASSI**

BRITÂNICO DA BOQ.

OFICIOSA DA BOQ.

FORMOSURA DA S.M.T.

**PESO** 690

**CE (cm)** 36



LOTE  
28

FAZENDA TAPAJÓS

## OLADO JP DA FT

REG: **FATJ 4179** | NASC: **14/09/2019** | SEXO: **MACHO**

BUGIO TE DA SM

FUNCIONÁRIO NAVIRAÍ

CRATERA DE NAVIRAÍ

**(EXTREMO) 2445 DA GREN.**

NADA DA BONS.

BRITANICA TE GREN

CFM-3089

GUINCHO TE DE NAV.

HARESH FIV DA REC.

DANÇA TE

**PLOFANA JP DA FT**

RIMA FIV CAPOLAVORO 2

ENLYY JP DA FT

TAIUAN JP DA FT

**PESO** 690

**CE (cm)** 37



LOTE  
29

FAZENDA TAPAJÓS

## ONLINE JP DA FT

REG: **FATJ 4190** | NASC: **14/09/2019** | SEXO: **MACHO**

(HUNO) D1484 DA MN

(CAMPEÃO) D4685 DA MN

D1342 DA MN

**(FENÔMENO) JHVM 12659 FIV CAMPARINO**

GANDHI PO DA NI

TOALHA FIV DO JHV

FIGA TE

BARRANCO 1171

1646 DA MN

HIALITA LAMU

**AKHIRA FIV JP DA FT**

LUDY DE GARÇA

GAROA DO GX

ACAMATANGA

**PESO** 650

**CE (cm)** 39



LOTE  
30

FAZENDA TAPAJÓS

## OHA FIV JP DA FT

REG: **FATJ 4134** | NASC: **15/08/2019** | SEXO: **MACHO**

(HUNO) D1484 DA MN

(CAMPEÃO) D4685 DA MN

D1342 DA MN

**(FENÔMENO) JHVM 12659 FIV CAMPARINO**

GANDHI PO DA NI

TOALHA FIV DO JHV

FIGA TE

LEGAT DA SABIÁ

OVNI DA SABIÁ

LANCA MJ DO SABIÁ

**NEHA FIV BM DA FC**

NOBRE TE DA PRIM.

EMOÇÃO TE DA EDWIGES

JUNNA 9 PO DA NI

**PESO** 720

**CE (cm)** 38



LOTE  
31

FAZENDA TAPAJÓS

## PIRADO FIV JP DA FT

REG: **FATJ 4225** | NASC: **10/10/2019** | SEXO: **MACHO**

(HUNO) D1484 DA MN

(CAMPEÃO) D4685 DA MN

D1342 DA MN

**NAVIRÁI POLO**

COSTUME DE NAVIRÁI

GUARIMA DE NAVIRÁI

DESEJADA DE NAVIRÁI

MYKE DA COL.

RANCHI IPÊ OURO

OPALA IPÊ OURO

**LANTY JP DA FT**

QUENTÃO DA SL

KAJIR JP DA TAP

FACEIRA DO GX

**PESO** 700

**CE (cm)** 35



LOTE  
32

FAZENDA TAPAJÓS

## PANTYLY FIV JP DA FT

REG: **FATJ 4212** | NASC: **10/10/2019** | SEXO: **MACHO**

(HUNO) D1484 DA MN

(CAMPEÃO) D4685 DA MN

D1342 DA MN

**NAVIRÁI POLO**

COSTUME DE NAVIRÁI

GUARIMA DE NAVIRÁI

DESEJADA DE NAVIRÁI

BARRANCO 1171

1646 DA MN

HIALITA LAMU

**TRHOYA FIV JP DA FT**

FAJARDO DA GB

IARA JP DA TAP.

FILLARA DO GX

**PESO** 710

**CE (cm)** 38



LOTE  
33

NELORE BALUARTE - FAZENDA HERANÇA PATERNA

## PEDESTAL WB DO BALUARTE

REG: FAHP 93 | NASC: 06/01/2019 | SEXO: MACHO

GUINCHO TE DE NAV.

HARESH FIV DA REC.

DANÇA TE

NIYATI FIV JP DA FT

1646 DA MN

TRHOYA FIV JP DA FT

IARA JP DA TAP.

IGUAÇU DA PAG.

LEGAT DA SABIÁ

FALTA DA SABIÁ

KIRIANY FIV DDC

BITELO DA SS

CESTANIA TE DA PINGM

ESTANIA JN

PESO 905

CE (cm) 43



LOTE  
34

NELORE BALUARTE - FAZENDA HERANÇA PATERNA

## METEORO WB DO BALUARTE

REG: FAHP 103 | NASC: 20/05/2019 | SEXO: MACHO

(HUNO) D1484 DA MN

(CAMPEÃO) D4685 DA MN

D1342 DA MN

(FENÔMENO) JHVM 12659 FIV CAMPARINO

GANDHI PO DA NI

TOALHA FIV DO JHV

FIGA TE

OVNI DA SABIÁ

ESTREITO BM DA FC

TINAI BM DA FC

MEDUZA TE

VINKE DA MV

BACILAR DA PIRACANA

NAIPU DA PIRAC.

PESO 680

CE (cm) 39



LOTE  
36

JANDAIA AGROPECUÁRIA - JUAREZ ALVES DA SILVA

## AGRESSOR FIV DA PIRACANA

REG: JAZ 7049 | NASC: 14/01/2020 | SEXO: MACHO

RAMBO DA MN

BRADO S.MARINA

XAMANA DA JANDAIA

LANDAU DA DI GENIO

FAJARDO DA GB

DIMA DA DI GENIO

GAMAYANA TE PONTAL

LUDY DE GARÇA

BITELO DA SS

TAREFA DA SS

MARYLIA FIV DA PIRACANA

BASCO DA SM

UTALIA DA PIRACANA

INFLUÊNCIA DA PIRAC.

PESO 675

CE (cm) 38





LOTE  
37

JANDAIA AGROPECUÁRIA - JUAREZ ALVES DA SILVA

## AMAROK FIV DA PIRACANA

REG: **JAZ 7047** | NASC: **14/01/2020** | SEXO: **MACHO**

1804

TANGO

2892 DA MN

RAMBO DA MN

BARRANCO 1171

A.1359 DA MN

JUNDIA

LUDY DE GARÇA

BITELO DA SS

TAREFA DA SS

ISANA3 TE PORT

BIG BEN DA SN

BIG SALSA TE

SALSA DA CAMPESTRE

PESO 611

CE (cm) 37,5



LOTE  
38

NELORE MISSASSI

## FORNECEDOR DA MISSASSI

REG: **AMC 3233** | NASC: **02/09/2017** | SEXO: **MACHO**

QUARK COL

GAROTO TE DE NAVIRAÍ

BISCA DA S. MARTA

JABRIEL FIV DE NAVIRAÍ

BUGIO TE DA SM

FILUSTRIA DE NAVIRAÍ

CALIFA DE NAVIRAÍ

ENCARTE DS

BAU

XARA DS

TOMADA DA MISSASSI

BAJUR

REFORMAR MISSASSI

JORRAR DA MISSASSI

PESO 1030

CE (cm) 45



LOTE  
39

NELORE MISSASSI

## JOGO DA MISSASSI

REG: **AMC 3415** | NASC: **04/08/2018** | SEXO: **MACHO**

PAYSANDU DE NAV.

ATMA DE NAV.

TOCA TE DE NAV.

DONATO DE NAVIRAÍ

RAMBO DA MN

BATINA DA SM

ROMÁLIA DA FURNA

FALDAN JA DA FI

LAMARCK IB

FICHEIRA IB

SOBRECARGA DA MISSASSI

BAJUR

FEIÇÃO DA MISSASSI

CANCELA MISSASSI

PESO 795

CE (cm) 45



LOTE  
40

NELORE MISSASSI

## HERO FIV CM DA PARAISO

REG: **CMCC 1270** | NASC: **19/11/2018** | SEXO: **MACHO**

GAROTO TE DE NAVIRAÍ

JABRIEL FIV DE NAVIRAÍ

FILUSTRIA DE NAVIRAÍ

**NAVARRO DE NAVIRAÍ**

GUINCHO TE DE NAV.

NAVIRAÍ FIV 11344-10

DANÇA TE

PAYSANDU DE NAV.

BASCO DA SM

TAQUIRA DA SM

**AJAYH FIV CM DA PARAISO**

BITELO DA SS

AJAY FIV JP DA FT

STRELA

**PESO** 783

**CE (cm)** 41



LOTE  
41

NELORE MISSASSI

## IDEM DA MISSASSI

REG: **AMC 3399** | NASC: **07/07/2018** | SEXO: **MACHO**

JANGO DA MAT.

NEHRU DA MATINHA

LOUVEIRA MAT.

**SHERLOCK MAT.**

LUGANO MAT.

POLIANA MAT.

MERIDA FIV MAT.

HELÍACO DA JAVA

VIOLVO TE DA CABAÇAL

J.E.N BELINHA

**ODINEIA DA MISSASSI**

NUR MAHAL COL

ODISSEIA MISSASSI

BRANCA DA P.V

**PESO** 792

**CE (cm)** 40



LOTE  
42

NELORE MISSASSI

## JORRO DA MISSASSI

REG: **AMC 3435** | NASC: **11/08/2018** | SEXO: **MACHO**

**NEL. MOCHO**

GANDHI PO DA NI

TECELÃO DA SM

ROMÁLIA DA FURNA

**ONIX DA CAR**

NAPOLEAO DA SM

FORMIGA DA CAR

MANTES MB

BACANA JAPARANDUBA

IDE FIV JAPARANDUBA

ACÚSTICA JAPARANDUBA

**RECEITA DA MISSASSI**

FARPADO DO PASSOS

PENCA MISSASSI

ACETONA DA MISSASSI

**PESO** 826

**CE (cm)** 40



LOTE  
43

NELORE MISSASSI

NEL. MOCHO

## RAFAH CM DA PARAISO

REG: **CMCC 1154** | NASC: **29/08/2018** | SEXO: **MACHO**

LEGUME DO JHV

SAMARITANO DO JHV

LAVANDA DO JHV

**(APACHE) JHVM 10701 CAMPARINO**

NAPOLEÃO DA SM

MOQUECA DO JHV

FUGA DO JHV

BERIMBAU DA GR

LANDAU DA NR

CARACAS DA NR

**RAFA DA NR**

NORTE

BAINHA DA NR

PINDAIBA DA SANTA FE

**PESO** 758

**CE (cm)** 40



LOTE  
44

FAZENDA TAPAJÓS

## PUNTU FIV JP DA FT

REG: **FATJ 3426** | NASC: **11/04/2019** | SEXO: **MACHO**

QUARK COL

GAROTO TE DE NAVIRAÍ

BISCA DA S. MARTA

**JABRIEL FIV DE NAVIRAÍ**

BUGIO TE DA SM

FILUSTRIA DE NAVIRAÍ

CALIFA DE NAVIRAÍ

PAYSANDU DE NAV.

BASCO DA SM

TAQUIRA DA SM

**AMÉLIA FIV DA RS I**

BITELO DA SS

BONANZA DA RS I

CARTAGENA DA ÔNIX

**PESO** 620

**CE (cm)** 36



LOTE  
45

FAZENDA TAPAJÓS

## MAGNETICO JP DA FT

REG: **FATJ 4031** | NASC: **26/03/2019** | SEXO: **MACHO**

JANGO DA MAT.

NEHRU DA MATINHA

LOUVEIRA MAT.

**SHERLOCK MAT.**

LUGANO MAT.

POLIANA MAT.

MERIDA FIV MAT.

IDÍLIO DA YB

FAJARDO DA GB

BAILARINA DA GB

**AGUIA FIV JP DA FT**

PADIRAK MJ DO SABIA

GRAMA JP DA TAP.

FLOR DA MARCA

**PESO** 700

**CE (cm)** 40



LOTE  
46

FAZENDA TAPAJÓS

## RUSTYCO JP DA FT

REG: **FATJ 3980** | NASC: **30/09/2018** | SEXO: **MACHO**

PAYSANDU DE NAV.

ATMA DE NAV.

TOCA TE DE NAV.

**DONATO DE NAVIRAÍ**

RAMBO DA MN

BATINA DA SM

ROMÁLIA DA FURNA

LUDY DE GARÇA

BITELO DA SS

TAREFA DA SS

**IVAMI FIV JP DA FT**

1646 DA MN

BELLA FIV JP DA FT

YAMUNA TE PO NI

**PESO** 670

**CE (cm)** 39



LOTE  
47

FAZENDA TAPAJÓS

## PALLAVI JP DA FT

REG: **FATJ 3963** | NASC: **10/10/2018** | SEXO: **MACHO**

BITELO DA SS

GUINCHO TE DE NAV.

BACANA TE

**HARESH FIV DA REC.**

RAMBO DA MN

DANÇA TE

SANTA TE DA SM

HELÍACO DA JAVA

RHENNO FIV KUBERA

HADELIA NF DA ELD.

**KATY JP DA FT**

HOCK TE BM DA FC

KARITA JP DA FT

NATHI FIV JP DA FT

**PESO** 740

**CE (cm)** 40



LOTE  
48

FAZENDA TAPAJÓS

## PLANAZ JP DA FT

REG: **FATJ 3967** | NASC: **10/10/2018** | SEXO: **MACHO**

GANDHI PO DA NI

TECELÃO DA SM

ROMÁLIA DA FURNA

**NAVIRAÍ FIV JIGAR**

RAMBO DA MN

DANÇA TE

SANTA TE DA SM

INNSBRUCK DA GUAD.

MISSONI TE GUADALUPE

RYATNA 14 TE DA SABIÁ

**MELL FIV JP DA FT**

BITELO DA SS

LINDHA FIV JP DA FT

VALA FIV JP DA FT

**PESO** 700

**CE (cm)** 39





LOTE  
49

FAZENDA TAPAJÓS

## PRABIR JP DA FT

REG: **FATJ 3970** | NASC: **10/10/2018** | SEXO: **MACHO**

BITELO DA SS

GUINCHO TE DE NAV.

BACANA TE

**HARESH FIV DA REC.**

RAMBO DA MN

DANÇA TE

SANTA TE DA SM

IDÍLIO DA YB

FAJARDO DA GB

BAILARINA DA GB

**OFICIOSA I FIV DA MISSASSI**

BRITÂNICO DA BOQ.

OFICIOSA DA BOQ.

FORMOSURA DA S.M.T.

**PESO** 700

**CE (cm)** 39



LOTE  
50

FAZENDA TAPAJÓS

## PAVANA JP DA FT

REG: **FATJ 3965** | NASC: **10/10/2018** | SEXO: **MACHO**

BITELO DA SS

GUINCHO TE DE NAV.

BACANA TE

**HARESH FIV DA REC.**

RAMBO DA MN

DANÇA TE

SANTA TE DA SM

LUDY DE GARÇA

BITELO DA SS

TAREFA DA SS

**MEDHA FIV JP DA FT**

1646 DA MN

TRHOYA FIV JP DA FT

IARA JP DA TAP.

**PESO** 700

**CE (cm)** 39



LOTE  
51

FAZENDA TAPAJÓS

## POCHYR JP DA FT

REG: **FATJ 3968** | NASC: **10/10/2018** | SEXO: **MACHO**

BITELO DA SS

GUINCHO TE DE NAV.

BACANA TE

**HARESH FIV DA REC.**

RAMBO DA MN

DANÇA TE

SANTA TE DA SM

1646 DA MN

HELIAKO FIV JP DA FT

IARA JP DA TAP.

**MILIKA JP DA FT**

1646 DA MN

ALTEZA FIV JP DA FT

NEVADA JP DA TAPAJÓS

**PESO** 630

**CE (cm)** 38



LOTE  
**52**

FAZENDA TAPAJÓS

## PATYSCADO JP DA FT

REG: **FATJ 3966** | NASC: **10/10/2018** | SEXO: **MACHO**

PAYSANDU DE NAV.

BASCO DA SM

TAQUIRA DA SM

**LUX OUTUBRO FIV**

PANAGPUR AL DA PAUL.

FINOKA TE

ORQUÍDEA I TE AP

JERU FIV DO BRUMADO

RHENNO FIV JP DA FT

ASMYM FIV JP DA FT

**MERLYN JP DA FT**

HOCK TE BM DA FC

LADHA FIV JP DA FT

NEHA FIV BM DA FC

**PESO** 630

**CE (cm)** 39



LOTE  
**53**

FAZENDA TAPAJÓS

## QUENYA JP DA FT

REG: **FATJ 4276** | NASC: **15/11/2019** | SEXO: **MACHO**

(HUNO) D1484 DA MN

(CAMPEÃO) D4685 DA MN

D1342 DA MN

**(FENÔMENO) JHVM 12659 FIV CAMPARINO**

GANDHI PO DA NI

TOALHA FIV DO JHV

FIGA TE

BRADO S.MARINA

LANDAU DA DI GENIO

DIMA DA DI GENIO

**MANDAR FIV JP DA FT**

BITELO DA SS

LINDHA FIV JP DA FT

VALA FIV JP DA FT

**PESO** 610

**CE (cm)** 34



LOTE  
**54**

FAZENDA TAPAJÓS

## RAGUTY JP DA FT

REG: **FATJ 3994** | NASC: **10/10/2018** | SEXO: **MACHO**

PAYSANDU DE NAV.

BASCO DA SM

TAQUIRA DA SM

**MANDARIL FIV JP DA FT**

BITELO DA SS

NAMA II FIV AD FP

NAMA TE KUBERA

LEGAT DA SABIÁ

URUTU 12 TE J.GALERA

MAHARASH II TE J.GAL

**MERLY JP DA FT**

FAJARDO DA GB

RHAKANA JP DA TAPAJO

ALGEMA JP DA TAP.

**PESO** 720

**CE (cm)** 39



LOTE  
55

FAZENDA TAPAJÓS

## OWAYY JP DA FT

REG: **FATJ 3937** | NASC: **27/04/2018** | SEXO: **MACHO**

PAYSANDU DE NAV.

BASCO DA SM

TAQUIRA DA SM

**MANDARIL FIV JP DA FT**

BITELO DA SS

NAMA II FIV AD FP

NAMA TE KUBERA

LUDY DE GARÇA

BITELO DA SS

TAREFA DA SS

**ARHUNA FIV JP DA FT**

IMPERADOR FDL GRAM.

NEVADA JP DA TAPAJÓS

JAMALY JP DA TAP.

**PESO** 680

**CE (cm)** 38



LOTE  
56

FAZENDA TAPAJÓS

## MABRYLY JP DA FT

REG: **FATJ 3940** | NASC: **12/05/2018** | SEXO: **MACHO**

PAYSANDU DE NAV.

BASCO DA SM

TAQUIRA DA SM

**MANDARIL FIV JP DA FT**

BITELO DA SS

NAMA II FIV AD FP

NAMA TE KUBERA

BARRANCO 1171

1646 DA MN

HIALITA LAMU

**BELLA FIV JP DA FT**

ENLEVO DA MORUNG.

YAMUNA TE PO NI

BILARA 8 TE POI NI

**PESO** 700

**CE (cm)** 39



LOTE  
57

FAZENDA TAPAJÓS

## RUGHATU JP DA FT

REG: **FATJ 4003** | NASC: **10/10/2018** | SEXO: **MACHO**

PAYSANDU DE NAV.

BASCO DA SM

TAQUIRA DA SM

**MANDARIL FIV JP DA FT**

BITELO DA SS

NAMA II FIV AD FP

NAMA TE KUBERA

IDÍLIO DA YB

FAJARDO DA GB

BAILARINA DA GB

**ADYRHA FIV JP DA FT**

ZEFEC ABDALA

EMBLEMA JP DA TAP.

FOGUEIRA DO GX

**PESO** 700

**CE (cm)** 37



LOTE  
58

FAZENDA TAPAJÓS

## QUEUMY JP DA FT

REG: **FATJ 4066** | NASC: **05/04/2019** | SEXO: **MACHO**

JANGO DA MAT.

NEHRU DA MATINHA

LOUVEIRA MAT.

**SHERLOCK MAT.**

LUGANO MAT.

POLIANA MAT.

MERIDA FIV MAT.

BITELO DA SS

JERU FIV DO BRUMADO

MALLIKA POI DO BR.

**GHATA FIV JP DA FT**

1646 DA MN

ASMYM FIV JP DA FT

NEVADA JP DA TAPAJÓS

**PESO** 650

**CE (cm)** 39



LOTE  
59

FAZENDA TAPAJÓS

## RAZANY JP DA FT

REG: **FATJ 3999** | NASC: **10/10/2018** | SEXO: **MACHO**

PAYSANDU DE NAV.

BASCO DA SM

TAQUIRA DA SM

**MANDARIL FIV JP DA FT**

BITELO DA SS

NAMA II FIV AD FP

NAMA TE KUBERA

INNSBRUCK DA GUAD.

MISSONI TE GUADALUPE

RYATNA 14 TE DA SABIÁ

**KESAR FIV JP DA FT**

ENLEVO DA MORUNG.

OUZHADA JP DA TAPAJO

DIRA I JP DA TAP.

**PESO** 610

**CE (cm)** 39



LOTE  
60

FAZENDA TAPAJÓS

## NUCK JP DA FT

REG: **FATJ 4019** | NASC: **24/12/2018** | SEXO: **MACHO**

PAYSANDU DE NAV.

BASCO DA SM

TAQUIRA DA SM

**MANDARIL FIV JP DA FT**

BITELO DA SS

NAMA II FIV AD FP

NAMA TE KUBERA

INNSBRUCK DA GUAD.

MISSONI TE GUADALUPE

RYATNA 14 TE DA SABIÁ

**JUNNA FIV JP DA FT**

ENLEVO DA MORUNG.

OUZHADA JP DA TAPAJO

DIRA I JP DA TAP.

**PESO** 630

**CE (cm)** 39





LOTE  
**61**

FAZENDA TAPAJÓS

## RIAXU JP DA FT

REG: **FATJ 4006** | NASC: **10/10/2018** | SEXO: **MACHO**

PAYSANDU DE NAV.

BASCO DA SM

TAQUIRA DA SM

**MANDARIL FIV JP DA FT**

BITELO DA SS

NAMA II FIV AD FP

NAMA TE KUBERA

BITELO DA SS

NASIK FIV PERBONI

LACUNA TE KUBERA

**MOITT FIV JP DA FT**

IDÍLIO DA YB

IENE JP DA TAP.

MAZORRA

**PESO** 590

**CE (cm)** 38



LOTE  
**62**

FAZENDA TAPAJÓS

## QUAUAN JP DA FT

REG: **FATJ 4070** | NASC: **05/04/2019** | SEXO: **MACHO**

**DUPLO**

JANGO DA MAT.

NEHRU DA MATINHA

LOUVEIRA MAT.

**SHERLOCK MAT.**

LUGANO MAT.

POLIANA MAT.

MERIDA FIV MAT.

FAJARDO DA GB

MASTER TE DA S.JOSÉ

INDONEZIA DA SJ

**TANDARA JP DA FT**

SALON POI DA MV

JUREMA JP DA TAP.

ANZARRA JP DA TAP.

**PESO** 580

**CE (cm)** 38

FAZENDA TAPAJÓS

## MASSUTY JP DA FT

REG: **FATJ 4033** | NASC: **26/03/2019** | SEXO: **MACHO**

JANGO DA MAT.

NEHRU MAT.

LOUVEIRA DA MAT.

**SHERLOCK MAT.**

LUGANO MAT.

POLIANA MAT.

MERIDA FIV MAT.

RAMBO DA MN

ZERO TE J.GALERA

ITÁLIA TE IV J.GAL

**PESXA JP DA FT**

BHAGAN JP DA TAP.

TAYNA JP DA FT

GÁVEA JP DA TAP.

**PESO** 580

**CE (cm)** 38



LOTE  
**63**

DUPLO

FAZENDA TAPAJÓS

## PAWANTY JP DA FT

REG: **FATJ 4288** | NASC: **01/01/2020** | SEXO: **MACHO**

BUGIO TE DA SM

FUNCIONÁRIO NAVIRAÍ

CRATERA DE NAVIRAÍ

**(EXTREMO) 2445 DA GREN.**

NADA DA BON.S.

BRITANICA TE GREN

CFM-3089

GARIMPEIRO DA AT

UAPITI DA AT

NALINI 7 DC POI TE

**MINNA FIV JP DA FT**

HELÍACO DA JAVA

ALIKHA FIV JP DA FT

MANTA

**PESO** 600

**CE (cm)** 40

FAZENDA TAPAJÓS

## MACUXI JP DA FT

REG: **FATJ 4035** | NASC: **26/03/2019** | SEXO: **MACHO**

JANGO DA MAT.

NEHRU DA MATINHA

LOUVEIRA MAT.

**SHERLOCK MAT.**

LUGANO MAT.

POLIANA MAT.

MERIDA FIV MAT.

ILUSTRE NF DA ELD.

EDHANK TE BM DA FC

THALMAS BM DA FC

**RAMIE JP TAPAJÓS**

CABARÉ DA SAMÉLIA

KENDA JP DA TAP.

DAJIC JP DA TAP.

**PESO** 620

**CE (cm)** 39



LOTE  
**64**

FAZENDA TAPAJÓS

## RYVER JP DA FT

REG: **FATJ 4025** | NASC: **30/12/2018** | SEXO: **MACHO**

PAYSANDU DE NAV.

BASCO DA SM

TAQUIRA DA SM

**MANDARIL FIV JP DA FT**

BITELO DA SS

NAMA II FIV AD FP

NAMA TE KUBERA

PAYSANDU DE NAV.

BASCO DA SM

TAQUIRA DA SM

**MAMATA FIV JP DA FT**

BITELO DA SS

NAMA II FIV AD FP

NAMA TE KUBERA

**PESO** 600

**CE (cm)** 38



LOTE  
**65**

FAZENDA TAPAJÓS

## ROTULADO JP DA FT

REG: **FATJ 4010** | NASC: **09/11/2018** | SEXO: **MACHO**

PAYSANDU DE NAV.

BASCO DA SM

TAQUIRA DA SM

**MANDARIL FIV JP DA FT**

BITELO DA SS

NAMA II FIV AD FP

NAMA TE KUBERA

LUDY DE GARÇA

BITELO DA SS

TAREFA DA SS

**MITESH FIV JP DA FT**

1646 DA MN

TRHOYA FIV JP DA FT

IARA JP DA TAP.

**PESO** 650

**CE (cm)** 38



LOTE  
**66**

FAZENDA TAPAJÓS

## OQUYTY JP DA FT

REG: **FATJ 4109** | NASC: **30/07/2019** | SEXO: **MACHO**

**DUPLO**

BUGIO TE DA SM

FUNCIONÁRIO NAVIRAÍ

CRATERA DE NAVIRAÍ

**(EXTREMO) 2445 DA GREN.**

NADA DA BONS.

BRITANICA TE GREN

CFM-3089

JERU FIV DO BRUMADO

RANGER FIV JP DA FT

ASMYM FIV JP DA FT

**PYNTADA JP DA FT**

EDITAL JY

CHERRY JP DA FT

TANARA JP DA FT

**PESO** 550

**CE (cm)** 39

FAZENDA TAPAJÓS

## PYTRUCADO JP DA FT

REG: **FATJ 4271** | NASC: **15/12/2019** | SEXO: **MACHO**

(HUNO) D1484 DA MN

(CAMPEÃO) D4685 DA MN

D1342 DA MN

**(FENÔMENO) JHVM 12659 FIV CAMPARINO**

GANDHI PO DA NI

TOALHA FIV DO JHV

FIGA TE

JERU FIV DO BRUMADO

RHENNO FIV JP DA FT

ASMYM FIV JP DA FT

**JULIETI JP DA FT**

QIZAN NF ELDORADO

HELPHY JP DA FT

GÊNOVA JP DA TAP.

**PESO** 510

**CE (cm)** 40



LOTE  
**67**

DUPLO

FAZENDA TAPAJÓS

## QUALITY FIV JP DA FT

REG: **FATJ 4077** | NASC: **30/04/2019** | SEXO: **MACHO**

QUARK COL

GAROTO TE DE NAVIRAI

BISCA DA S. MARTA

**JABRIEL FIV DE NAVIRAI**

BUGIO TE DA SM

FILUSTRIA DE NAVIRAI

CALIFA DE NAVIRAI

PAYSANDU DE NAV.

BASCO DA SM

TAQUIRA DA SM

**AMITHA FIV JP DA FT**

INDUZIDO DO RECANTO

STRELA

OUZHADA JP DA TAPAJO

**PESO** 580

**CE (cm)** 38

FAZENDA TAPAJÓS

## OMESH FIV JP DA FT

REG: **FATJ 4136** | NASC: **15/08/2019** | SEXO: **MACHO**

ZEFEC ABDALA

QUARK COL

BNUVA DA COL.

**(CORONEL) JHVM 11332 FIV CAMPARINO**

GANDHI PO DA NI

TOALHA FIV DO JHV

FIGA TE

GUINCHO TE DE NAV.

HARESH FIV DA REC.

DANÇA TE

**PETRIA JP DA FT**

TALISMAN TE JP DA FT

BRYNNI JP DA FT

RHAIRE JP TAPAJÓS

**PESO** 550

**CE (cm)** 32



LOTE  
68

FAZENDA TAPAJÓS

## DHIVINA FIV CM DA PARAISO

REG: **CMCC 254** | NASC: **14/10/2013** | SEXO: **FÊMEA**

TANGO

BONZO

RAMBO DA MN

DÍZIMA

A.1359 DA MN

ALFA

Parida de fêmea do DESTAK DA SLN (10/07/20 - SLNP 217) e Prenhe do CORONEL FIV CAMPARINO com parto previsto para setembro/21.

LOTE  
69

FAZENDA TAPAJÓS

## NEXIE JP DA FT

REG: **FATJ 3347** | NASC: **04/03/2015** | SEXO: **FÊMEA**

BITELO DA SS

INDUZIDO DO RECANTO

NASIK FIV PERBONI

LIMPY JP DA FT

LACUNA TE KUBERA

OUZHADA JP DA TAPAJÓ

Parida de fêmea do ISHAM JP DA FT (29/08/20 - FATJ 2673) e Prenhe do CAN CAN MATINHA com parto previsto para setembro/21.

LOTE  
71

FAZENDA TAPAJÓS

## GAMA FIV JP DA FT

REG: **FATJ 2739** | NASC: **18/07/2012** | SEXO: **FÊMEA**

BITELO DA SS

ILUSTRE NF DA ELD.

JERU FIV DO BRUMADO

TACYTA TE JP DA FT

MALLIKA POI DO BR.

AVENIDA DA TAPAJÓS

Parida de macho do CORONEL FIV CAMPARINO (15/01/21) e I.A DO BARÃO FIV CAMPARINO (24/04/21)

LOTE  
72  
DUPLO

FAZENDA TAPAJÓS

## BHAVYA JP DA FT

REG: **FATJ 2405** | NASC: **25/08/2010** | SEXO: **FÊMEA**

EDHANK TE BM DA FC

B7369 DA MN

TALISMAN TE JP DA FT

PANDEGA JP TAPAJÓS

IARA JP DA TAP.

DINGA JP DA TAP

Parida de macho do CORONEL FIV CAMPARINO (29/08/20) e I.A. do CORONEL FIV CAMPARINO (01/05/21).



FAZENDA TAPAJÓS

## GHATA FIV JP DA FT

REG: **FATJ 2745** | NASC: **20/07/2012** | SEXO: **FÊMEA**

BITELO DA SS

1646 DA MN

JERU FIV DO BRUMADO



ASMYM FIV JP DA FT

MALLIKA POI DO BR.

NEVADA JP DA TAPAJÓS

Parida de fêmea do CORONEL FIV CAMPARINO (29/08/20) e Prenhe do DON QUIXOTE MATINHA com parto previsto para setembro/21.

LOTE  
**73**

DUPLO

FAZENDA TAPAJÓS

## MITESH FIV JP DA FT

REG: **FATJ 2936** | NASC: **28/02/2013** | SEXO: **FÊMEA**

LUDY DE GARÇA

1646 DA MN

BITELO DA SS



TRHOYA FIV JP DA FT

TAREFA DA SS

IARA JP DA TAP.



Parida de macho do ISHAM JP (15/11/20) e Prenhe do GANDAK FIV CAMPARINO com parto previsto para janeiro/22.

FAZENDA TAPAJÓS

## MEDHA FIV JP DA FT

REG: **FATJ 2932** | NASC: **28/02/2013** | SEXO: **FÊMEA**

LUDY DE GARÇA

1646 DA MN

BITELO DA SS



TRHOYA FIV JP DA FT

TAREFA DA SS

IARA JP DA TAP.

Parida de fêmea do GUARDIÃO FIV CAMPARINO (15/01/21) e Prenhe do GANDAK FIV CAMPARINO com parto previsto para janeiro/22.

LOTE  
**74**

FAZENDA TAPAJÓS

## RAMI FIV JP DA FT

REG: **FATJ 3231** | NASC: **20/06/2014** | SEXO: **FÊMEA**

BITELO DA SS

INDUZIDO DO RECANTO

NASIK FIV PERBONI



STRELA

LACUNA TE KUBERA

OUZHADA JP DA TAPAJÓ



Parida de fêmea do SHERLOCK MATINHA (15/11/20) e Prenhe do GANDAK FIV CAMPARINO com parto previsto para janeiro/22.

LOTE  
**75**

DUPLO

FAZENDA TAPAJÓS

## PLATEIA JP DA FT

REG: **FATJ 3447** | NASC: **25/11/2015** | SEXO: **FÊMEA**

1646 DA MN

**HELIAKO FIV JP DA FT**

IARA JP DA TAP.

HOCK TE BM DA FC

**KAMÉLIA JP DA FT**

BIRLA JP DA TAP.



Parida de fêmea do 1070 DA TERRA BRAVA (10/07/20) e I.A. do CAN CAN MATINHA (01/05/21).

FAZENDA TAPAJÓS

## MELADHA JP DA FT

REG: **FATJ 3312** | NASC: **28/08/2014** | SEXO: **FÊMEA**

QUARK COL

**TRIUNFO FIV DO JHV**

OLIMPIADA DO JHV

INDUZIDO DO RECANTO

**THIERRY JP DA FT**

KENYA JP DA TAP.

Parida de macho do ASTRAL DA VICK (29/08/20) e Prenhe do CAN CAN MATINHA com parto previsto para setembro/21.

LOTE  
**76**

DUPLO

FAZENDA TAPAJÓS

## POLYDA JP DA FT

REG: **FATJ 3806** | NASC: **30/07/2017** | SEXO: **FÊMEA**

JERU FIV DO BRUMADO

**FÊNIX JP DA FT**

ILKA II FIV DA PNG

HELIAKO FIV JP DA FT

**PATTY JP DA FT**

LUNNA FIV JP DA FT



Prenhe do DON QUIXOTE MATINHA com parto previsto para setembro/21.

FAZENDA TAPAJÓS

## PLATURA JP DA FT

REG: **FATJ 3928** | NASC: **05/04/2018** | SEXO: **FÊMEA**

GUINCHO TE DE NAV.

**HARESH FIV DA REC**

DANÇA TE

BITELO DA SS

**INDIA FIV JP DA FT**

ASMYM FIV JP DA FT

Prenhe do GANDAK FIV CAMPARINO com parto previsto para setembro/21.



LOTE  
**77A**

TRIPLO

FAZENDA TAPAJÓS

## QASADA JP DA FT

REG: **FATJ 3614** | NASC: **20/08/2016** | SEXO: **FÊMEA**

JERU FIV DO BRUMADO

**RANGER FIV JP DA FT**

ASMYM FIV JP DA FT

SALON POI DA MV

**OPOSIÇÃO JP DA TAPA**

KENDA JP DA TAP.



Parida de fêmea do DESTAK DA SLN (29/08/20) e I.A. do GANDAK FIV CAMPARINO (01/05/21)

FAZENDA TAPAJÓS

## RUSGHADA FIV JP DA FT

REG: **FATJ 3546** | NASC: **18/06/2016** | SEXO: **FÊMEA**

BITELO DA SS

**NASIK FIV PERBONI**

LACUNA TE KUBERA

OVNI DA SABIÁ

**NEHA FIV BM DA FC**

EMOÇÃO TE DA EDWIGES



Parida de macho do GUARDIÃO FIV CAMPARINO (29/08/20) e Prenhe do CAN CAN MATINHA com parto previsto para setembro/21.

FAZENDA TAPAJÓS

## MANDALA FIV JP DA FT

REG: **FATJ 3193** | NASC: **20/04/2014** | SEXO: **FÊMEA**

GUINCHO TE DE NAV.

**HARESH FIV DA REC**

DANÇA TE

1646 DA MN

**TRHOYA FIV JP DA FT**

IARA JP DA TAP.



Parida de macho do FENÔMENO FIV CAMPARINO (10/07/20) e I.A. do CAN CAN MATINHA (01/05/21)

LOTE  
78

QUÁDRUPLO

FAZENDA TAPAJÓS

## PLOFANA JP DA FT

REG: **FATJ 3585** | NASC: **01/07/2016** | SEXO: **FÊMEA**

GUINCHO TE DE NAV.

**HARESH FIV DA REC.**

DANÇA TE

RIMA FIV CAPOLAVOPO 2

**ENLYY JP DA FT**

TAIUAN JP DA FT



Parida de macho do CORONEL FIV CAMPARINO (15/11/20) e Prenhe do FENÔMENO FIV CAMPARINO com parto previsto para janeiro/22.

FAZENDA TAPAJÓS

## RHIMICA FIV JP DA FT

REG: **FATJ 3746** | NASC: **15/12/2016** | SEXO: **FÊMEA**

JERU FIV DO BRUMADO

**ISHAN JP DA FT**

ALIKHA FIV JP DA FT

INDUZIDO DO RECANTO

**STRELA**

OUZHADA JP DA TAPAJO

Parida de macho do GUARDIÃO FIV CAMPARINO (15/01/21) e I.A. do CAN CAN MATINHA (24/04/21)

FAZENDA TAPAJÓS

## OUTY JP DA FT

REG: **FATJ 3710** | NASC: **30/11/2016** | SEXO: **FÊMEA**

TECELÃO DA SM

**NAVIRÁI FIV JIGAR**

DANÇA TE

LUX GRANUTU TE

**SHADRA JP DA FT**

IENE JP DA TAP.

Parida de fêmea do CORONEL FIV CAMPARINO (28/02/20) e I.A. do (EXTREMO) 2445 DA GREN. (24/04/21).

FAZENDA TAPAJÓS

## RHAYTNY FIV JP DA FT

REG: **FATJ 3736** | NASC: **15/12/2016** | SEXO: **FÊMEA**

JERU FIV DO BRUMADO

**ISHAN JP DA FT**

ALIKHA FIV JP DA FT

INDUZIDO DO RECANTO

**STRELA**

OUZHADA JP DA TAPAJO

Prenhe do BARÃO FIV CAMPARINO com parto previsto para janeiro/22.



LOTE  
**79**

QUÁDRUPLO

FAZENDA TAPAJÓS

## MUNIQUE JP DA FT

REG: **FATJ 3656** | NASC: **09/09/2016** | SEXO: **FÊMEA**

JERU FIV DO BRUMADO

**FÊNIX JP DA FT**

ILKA II FIV DA PNG

ZERO TE J.GALERA

**IMAGEM FIV JP DA FT**

NEHA FIV BM DA FC



Parida de macho do CORONEL FIV CAMPARINO (15/11/20) e I.A. do BARÃO FIV CAMPARINO (24/04/21).

FAZENDA TAPAJÓS

## SHAMAH JP DA FT

REG: **FATJ 3572** | NASC: **23/06/2016** | SEXO: **FÊMEA**

BITELO DA SS

**NASIK FIV PERBONI**

LACUNA TE KUBERA

JERU FIV DO BRUMADO

**LAK JP DA FT**

TABITA JP DA FT

Parida de macho do CALIBRE FIV CAMPARINO (15/01/21) e I.A. do GANDAK FIV CAMPARINO (24/04/21).

FAZENDA TAPAJÓS

## PUNNA JP DA FT

REG: **FATJ 3759** | NASC: **30/03/2017** | SEXO: **FÊMEA**

GAROTO TE DE NAVIRAI

**JABRIEL FIV DE NAVIRAI**

FILUSTRIA DE NAVIRAI

MISSONI TE GUADALUPE

**GULAB JP DA FT**

RHAYANA TE JP DA TAP

Parida de macho do CORONEL FIV CAMPARINO (15/01/21) e I.A. do BARÃO FIV CAMPARINO (24/04/21).

FAZENDA TAPAJÓS

## MANOJ FIV JP DA FT

REG: **FATJ 3830** | NASC: **31/08/2017** | SEXO: **FÊMEA**

BRADO S.MARINA

**LANDAU DA DI GENIO**

DIMA DA DI GENIO

INDUZIDO DO RECANTO

**STRELA**

OUZHADA JP DA TAPAJO

Parida de fêmea do CALIBRE FIV CAMPARINO (15/01/21) e I.A. do CORONEL FIV CAMPARINO (24/04/21).





LOTE  
**80**

QUÁDRUPLO

FAZENDA TAPAJÓS

## PATTY JP DA FT

REG: **FATJ 3222** | NASC: **10/05/2014** | SEXO: **FÊMEA**

1646 DA MN

HELÍACO DA JAVA

**HELIAKO FIV JP DA FT**



**LUNNA FIV JP DA FT**

IARA JP DA TAP.

JORDANIA XVI FIV



Parida de fêmea do SHERLOCK MATINHA (15/01/21) e I.A. do DON QUIXOTE MATINHA (24/04/21).

FAZENDA TAPAJÓS

## JUNNA FIV JP DA FT

REG: **FATJ 2954** | NASC: **26/02/2013** | SEXO: **FÊMEA**

INNSBRUCK DA GUAD.

ENLEVO DA MORUNG.

**MISSONI TE GUADALUPE**



**OUZHADA JP DA TAPAJO**

RYATNA 14 TE DA SABIÁ

DIRA I JP DA TAP.

Parida de fêmea do CORONEL FIV CAMPARINO (15/01/21) e I.A. do BARÃO FIV CAMPARINO (24/04/21).

FAZENDA TAPAJÓS

## MELINDHA JP DA FT

REG: **FATJ 3676** | NASC: **25/11/2016** | SEXO: **FÊMEA**

JERU FIV DO BRUMADO

RANCHI IPÊ OURO

**ISHAN JP DA FT**



**HALANA JP DA FT**

ALIKHA FIV JP DA FT

PANDEGA JP TAPAJÓS

Parida de macho do CORONEL FIV CAMPARINO (15/11/20) e I.A. do GANDAK FIV CAMPARINO (24/04/21).

FAZENDA TAPAJÓS

## MANNA JP DA FT

REG: **FATJ 3703** | NASC: **30/11/2016** | SEXO: **FÊMEA**

JERU FIV DO BRUMADO

ENLEVO DA MORUNG.

**ISHAN JP DA FT**



**REFINADA JP TAPAJÓS**

ALIKHA FIV JP DA FT

IREIDE JP DA TAP

Parida de macho do CALIBRE FIV CAMPARINO (28/02/20) e I.A. do BARÃO FIV CAMPARINO (24/04/21).

LOTE  
**81**

QUÁDRUPLO

FAZENDA TAPAJÓS

## MEUKY JP DA FT

REG: **FATJ 3677** | NASC: **25/11/2016** | SEXO: **FÊMEA**

JERU FIV DO BRUMADO

**ISHAN JP DA FT**

ALIKHA FIV JP DA FT

HOCK TE BM DA FC

**RHAYMA JP DA FT**

RHAYANA TE JP DA TAP



Parida de macho do ISHAM JP (15/11/20) e Prenhe do CAN CAN MATINHA com parto previsto para janeiro/22.

FAZENDA TAPAJÓS

## MUTTY JP DA FT

REG: **FATJ 3718** | NASC: **30/11/2016** | SEXO: **FÊMEA**

GAROTO TE DE NAVIRAI

**JABRIEL FIV DE NAVIRAI**

FILUSTRIA DE NAVIRAI

JHELUM FIV IPÊ OURO

**NELICA JP DA FT**

TAMYA JP DA FT

Parida de fêmea do GUARDIÃO FIV CAMPARINO (15/01/21) e Prenhe do FENÔMENO FIV CAMPARINO com parto previsto para janeiro/22.

FAZENDA TAPAJÓS

## SHETHANY JP DA FT

REG: **FATJ 3561** | NASC: **23/06/2016** | SEXO: **FÊMEA**

BITELO DA SS

**NASIK FIV PERBONI**

LACUNA TE KUBERA

TALISMAN TE JP DA FT

**DHANTA JP DA FT**

IRADUK JP DA TAP

Parida de fêmea do CORONEL FIV CAMPARINO (15/11/20) e Prenhe do BARÃO FIV CAMPARINO com parto previsto para janeiro/22.

FAZENDA TAPAJÓS

## QALADA JP DA FT

REG: **FATJ 3617** | NASC: **20/08/2016** | SEXO: **FÊMEA**

BITELO DA SS

**NASIK FIV PERBONI**

LACUNA TE KUBERA

CHIVA DA NEL.

**NANY JP DA FT**

LAMBY JP DA TAP.

Prenhe do CAN CAN MATINHA com parto previsto para janeiro/22.

LOTE  
82

QUÍNTUPLO

FAZENDA TAPAJÓS

## MENSA JP DA FT

REG: **FATJ 3314** | NASC: **05/08/2014** | SEXO: **FÊMEA**

GUINCHO TE DE NAV.

1646 DA MN

**HARESH FIV DA REC.**

X

**KANANDA FIV JP DA FT**

DANÇA TE

LARIN JP DA TAP

Prenhe do DON QUIXOTE MATINHA com parto previsto para setembro/21.

FAZENDA TAPAJÓS

## MAMATA FIV JP DA FT

REG: **FATJ 3180** | NASC: **20/04/2014** | SEXO: **FÊMEA**

PAYSANDU DE NAV.

BITELO DA SS

**BASCO DA SM**

X

**NAMA II FIV AD FP**

TAQUIRA DA SM

NAMA TE KUBERA

Prenhe do CORONEL FIV CAMPARINO com parto previsto para setembro/21.

FAZENDA TAPAJÓS

## PLAWULA JP DA FT

REG: **FATJ 3785** | NASC: **01/04/2017** | SEXO: **FÊMEA**

JERU FIV DO BRUMADO

EDITAL JY

**ISHAN JP DA FT**

X

**OLYANNA JP DA FT**

ALIKHA FIV JP DA FT

ALTEZA FIV JP DA FT

Prenhe do DON QUIXOTE MATINHA com parto previsto para setembro/21.

FAZENDA TAPAJÓS

## OCUPADO JP DA FT

REG: **FATJ 3389** | NASC: **05/07/2015** | SEXO: **FÊMEA**

BITELO DA SS

1646 DA MN

**NASIK FIV PERBONI - SXF**

X

**ALTEZA FIV JP DA FT**

LACUNA TE KUBERA

NEVADA JP DA TAPAJÓS

Prenhe do DON QUIXOTE MATINHA com parto previsto para dezembro/21.

FAZENDA TAPAJÓS

## NALANI JP DA FT

REG: **FATJ 3345** | NASC: **03/03/2015** | SEXO: **FÊMEA**

BITELO DA SS

JAMBO VII TE J.GALERA

**JERU FIV DO BRUMADO**

X

**TAWANDER JP DA FT**

MALLIKA POI DO BR.

ESMERALDA JP TAP

Prenhe do CORONEL FIV CAMPARINO com parto previsto para setembro/21.

LOTE  
83

QUÍNTUPLO

FAZENDA TAPAJÓS

## PQUILA JP DA FT

REG: **FATJ 3778** | NASC: **01/04/2017** | SEXO: **FÊMEA**

JERU FIV DO BRUMADO

LUX OUTUBRO FIV

**FÊNIX JP DA FT**

X

**NIRAV FIV JP DA FT**

ILKA II FIV DA PNG

TRHOYA FIV JP DA FT



Prenhe do DON QUIXOTE MATINHA com parto previsto para setembro/21.

FAZENDA TAPAJÓS

## MANCAREBA JP DA FT

REG: **FATJ 3938** | NASC: **12/05/2018** | SEXO: **FÊMEA**

BASCO DA SM

GARBOSO DA SM

**MANDARIL FIV JP DA FT**

X

**THERNURA JP DA FT**

NAMA II FIV AD FP

ELMA JP DA TAP

Prenhe do GANDAK FIV CAMPARINO com parto previsto para setembro/21.

FAZENDA TAPAJÓS

## REXANY FIV JP DA FT

REG: **FATJ 3735** | NASC: **15/12/2016** | SEXO: **FÊMEA**

JERU FIV DO BRUMADO

INDUZIDO DO RECANTO

**ISHAN JP DA FT**

X

**STRELA**

ALIKHA FIV JP DA FT

OUZHADA JP DA TAPAJO

Prenhe do DON QUIXOTE MATINHA com parto previsto para setembro/21.

FAZENDA TAPAJÓS

## PAQUERA JP DA FT

REG: **FATJ 3923** | NASC: **05/04/2018** | SEXO: **FÊMEA**

GUINCHO TE DE NAV.

JERU FIV DO BRUMADO

**HARESH FIV DA REC.**

X

**MAILY JP DA FT**

DANÇA TE

JACANAN JP DA TAP

Prenhe do CORONEL FIV CAMPARINO com parto previsto para setembro/21.

FAZENDA TAPAJÓS

## RHENNY FIV JP DA FT

REG: **FATJ 3733** | NASC: **15/12/2016** | SEXO: **FÊMEA**

JERU FIV DO BRUMADO

INDUZIDO DO RECANTO

**ISHAN JP DA FT**

X

**STRELA**

ALIKHA FIV JP DA FT

OUZHADA JP DA TAPAJO

Prenhe do CAN CAN MATINHA com parto previsto para setembro/21.

LOTE  
84

QUÁDRUPLO

FAZENDA TAPAJÓS

## NIRAV FIV JP DA FT

REG: **FATJ 3194** | NASC: **20/04/2014** | SEXO: **FÊMEA**

BASCO DA SM

LUX OUTUBRO FIV

FINOKA TE

1646 DA MN

TRHOYA FIV JP DA FT

IARA JP DA TAP.



Parida de fêmea do CALIBRE FIV CAMPARINO (29/08/20) e Prenhe do DON QUIXOTE MATINHA com parto previsto para setembro/21.

FAZENDA TAPAJÓS

## OZHAIRA JP DA FT

REG: **FATJ 3405** | NASC: **07/07/2015** | SEXO: **FÊMEA**

BITELO DA SS

JERU FIV DO BRUMADO

MALLIKA POI DO BR.

LUX GRANUTU TE

HINDHIA JP DA FT

ELITE JP DA TAP

Parida de fêmea do CORONEL FIV CAMPARINO (10/07/20) e Prenhe do CAN CAN MATINHA com parto previsto para setembro/21.

FAZENDA TAPAJÓS

## PYNTADA JP DA FT

REG: **FATJ 3592** | NASC: **27/06/2016** | SEXO: **FÊMEA**

JERU FIV DO BRUMADO

RANGER FIV JP DA FT

ASMYM FIV JP DA FT

EDITAL JY

CHERRY JP DA FT

TANARA JP DA FT

Parida de macho do CALIBRE FIV CAMPARINO (29/08/20) e Prenhe do DON QUIXOTE MATINHA com parto previsto para setembro/21.

FAZENDA TAPAJÓS

## NALAMY JP DA FT

REG: **FATJ 3350** | NASC: **04/03/2015** | SEXO: **FÊMEA**

BITELO DA SS

JERU FIV DO BRUMADO

MALLIKA POI DO BR.

TALISMAN TE JP DA FT

BHAVYA JP DA FT

PANDEGA JP TAPAJÓS

Parida de macho do ASTRAL DA VICK (29/08/20) e Prenhe do GANDAK FIV CAMPARINO com parto previsto para setembro/21.





**LOTE  
85**

**DUPLO**

FAZENDA TAPAJÓS

## PEPPY JP DA FT

REG: **FATJ 3927** | NASC: **05/04/2018** | SEXO: **FÊMEA**

GUINCHO TE DE NAV.

**HARESH FIV DA REC.**

DANÇA TE

TARIK JP DA FT

**BRINIK JP DA FT**

LASPEN JP DA TAP.



Prenhe do CORONEL FIV CAMPARINO com parto previsto para setembro/21.

FAZENDA TAPAJÓS

## PAQUYLLA JP DA FT

REG: **FATJ 3755** | NASC: **30/03/2017** | SEXO: **FÊMEA**

JERU FIV DO BRUMADO

**ISHAN JP DA FT**

ALIKHA FIV JP DA FT

EDHANK TE BM DA FC

**AKHNA JP DA FT**

PLHUMA JP TAPAJÓS



Prenhe do DON QUIXOTE MATINHA com parto previsto para setembro/21.

# REGULAMENTO DO LEILÃO

1. O presente regulamento estabelecerá as normas que serão observadas durante o leilão, sendo que seu cumprimento será obrigatório a todos aqueles que, na condição de convidados, participantes e/ou promotores do evento, quiserem promover a aquisição ou venda de animal(is) ou produto(s) agrobusiness, ou como mero espectador.
2. Com efeito, as partes reger-se-ão por normas gerais constantes neste Regulamento do Leilão bem como por Contrato de Compromisso de Compra e Venda, este último em apartado daquela, mas parte integrante deste.
3. Antes do leilão é facultado ao Comprador examinar ou mandar examinar por Médico Veterinário ou Técnico de sua confiança, os animais ou produtos nas respectivas propriedades, ou mesmo no local do leilão, motivo pelo qual as vendas no leilão serão irrevogáveis, não podendo o comprador recusar o animal ou solicitar redução de seu preço.
4. O leilão se processará publicamente por Leiloeiro Rural filiado ao Sindicato Nacional dos Leiloeiros Rurais, sendo sua palavra credenciada a alterar ou complementar estas normas, bem como as informações constantes do catálogo. O leiloeiro estabelecerá a seu critério exclusivo o lance mínimo e a variação do montante de cada lance. Caberá ao leiloeiro ler este regulamento e esclarecer eventuais dúvidas e estabelecer normas para os casos omissos. O leiloeiro não aceitará lances dados por pessoas que a seu exclusivo critério julgar não capacitadas. A palavra do leiloeiro, no decorrer do leilão é credenciada a alterar ou complementar estas Condições.
5. O preço do(s) animal(is) ou produto(s) serão determinado(s) pela melhor oferta de valores, efetuada de forma aberta e aceita por um leiloeiro, dado o lance e batido o martelo considerar-se-á aceita a proposta nos moldes do artigo 427 do CC/02 com o anúncio do licitante pelo leiloeiro.
  - 5.1. Caberá ao Comprador o pagamento do ICMS e ao Vendedor o recolhimento do mesmo, referente ao lote adquirido, devendo o segundo informar a Leiloeira o número de sua inscrição estadual junto a Secretaria de Fazenda.
6. Condições de pagamento de cada evento serão informadas pelo(s) leiloeiro(s) no início do leilão.
7. O Vendedor enviará posteriormente ao leilão, a 1ª via do contrato de Compra e Venda com Reserva de Domínio dos animais adquiridos, devidamente assinado pelas partes.
8. O Vendedor Reserva para si a propriedade do(s) animal(is) vendido(s) até que o Comprador pague integralmente o preço, quando, então, aquele entregará a este o(s) certificado(s) de transferência do(s) animal(is), devidamente assinado(s).
9. O não pagamento de quaisquer parcelas em seu vencimento poderá ensejar a cobrança antecipada de todo o saldo devedor, conforme disposição constante no Instrumento Particular de Contrato de Promessa de Compra e Venda de Bem(s) com Reserva de Domínio, SEM PREJUÍZOS DE PERDAS E DANOS.
10. A Leiloeira é a empresa que atua como intermediária das transações, sendo responsável pela organização e coordenação do leilão, não se responsabilizando pelo inadimplemento do comprador, seja em relação ao valor do(s) produto(s) / animal(is) adquirido(s), seja em relação às comissões de venda. Pelo serviço de intermediação prestado pela Leiloeira, a essa será devida, pelo Comprador, a taxa que será informada pelo Leiloeiro no início do remate sobre o valor da arrematação, imediatamente após a batida do martelo, cujo pagamento deverá ser realizado à vista no momento do acerto de compras. Em caso de mora, o valor devido será corrigido pelo IGPM e acrescido de juros moratórios de 1% ao mês pro rata die e multa de 20%, além de honorários advocatícios de 20%, tudo conforme rezam os artigos 389 e 406 do CC/02.
11. Portanto, cabe ao Vendedor manifestar-se sobre o cadastro do Comprador antes da assinatura do contrato de compra e venda, bem como exigir a assinatura de avalista antes da formalização deste contrato.
12. Comissão de Compra é a quantia paga pelo Comprador do(s) animal(is) / produto(s) à LEILOEIRA / LEILOEIROS / OUTROS, que será anunciada pelo leiloeiro no início do leilão, cujo percentual incidirá sobre o valor total de cada lote apreçado.
13. Comissão de Venda é a quantia paga pelo proprietário do(s) animal(is) / produto(s) ao PROMOTOR DO EVENTO / LEILOEIRA.
14. Produtor é tudo que não seja semovente e que possa ser comercializado em leilão, tais como: embrião, sêmen, etc.
15. Em caso de LANCE DE DEFESA, ou seja, o lance ofertado pelo próprio proprietário do animal(is) ou produto(s), quando não aLCANCADO o preço esperado por este junto ao leilão. Nesta hipótese, o proprietário será responsável pelo pagamento das comissões de compra e venda acima previstas.
16. LOTE se refere ao grupo de animais ou o animal individualmente e/ou de produtos a serem colocados à venda através de leilão, devidamente identificado no catálogo.
17. EMBRIÃO; o feto. Resultado útil da união do sêmen com o óvulo.
18. OVÓCITO ou OÓCITO, o gameta feminino ou óvulo que, juntamente com o SÊMEN, que é o gameta masculino, é capaz de gerar um embrião.

19. Considera-se PREENHEZ a condição de fêmea em gestação.

20. Livre Acasalamento é quando o VENDEDOR oferece a fêmea doadora para ser acasalada com o sêmen do touro da escolha do COMPRADOR

21. DOAÇÃO será do produto ou animal, ou ainda, de direitos, distinto(s) do(s) daquele(s) que inicialmente é(são) posto(s) à venda(s), mas a ele(s) se agregando, doado por vendedor ou terceiro, com fim de aumentar o interesse no bem ofertado.

22. Todo aquele que pretenda apresentar lance no leilão deverá estar previamente cadastrado junto à Leiloeira, podendo encaminhar tal solicitação à Leiloeira com antecedência, para fins de análise e aprovação prévia dos cadastros. Nesta hipótese, o pedido de cadastramento importará em autorização automática à Leiloeira de consulta de informações do solicitante junto ao SERASA ou outros órgãos de proteção ao crédito. A Leiloeira disponibilizará aos convidados e participantes um escritório no local do evento, podendo o cadastro ser efetuado neste local. Nesta hipótese, toda compra efetuada pelo convidado ou participante ficará condicionada a posterior aprovação do cadastro, bem como aceitação pelo VENDEDOR.

23. Nesse compasso, poderá exigir as seguintes informações acompanhadas dos documentos que lhe atestem veracidade: Nome completo; Estado civil; Propriedades; Endereço para encaminhamento de correspondência; Nome completo, de pelo menos uma pessoa, que terá autorização para recebimento de correspondência; Informações de idoneidade; Referências pessoais. A Leiloeira a qualquer momento poderá solicitar atualização de cadastro e documentos; pena de ser vedada à participação direta em leilões futuros até que seja a solicitação formulada.

24. É facultado aos Vendedores e aos Licitantes fazerem-se representar por Procuradores legalmente constituídos.

25. Imediatamente após a batida do martelo, o Comprador assinará a Nota de Leilão dando aceite aos negócios efetuados. Após, efetuadas suas compras, deverá apresentar-se no escritório da Leiloeira para formalização de suas compras, assinando o Contrato de Compra e Venda e suas Notas Promissórias Rurais Únicas referentes ao valor do(s) animal(is)/produto(s) adquirido(s).

25.1. Ficará a Leiloeira obrigada a, no prazo máximo de 10 dias da realização do leilão, remeter 03 (três) vias do Contrato de Compromisso de Compra e Venda de Animal/Produto (1ª via: Comprador; 2ª via: Leiloeira; 3ª via: Vendedor), acompanhada das 02 (duas) NOTAS PROMISSÓRIAS RURAIS (de Comissão e única com o valor de todo o débito), ao endereço cadastral do Comprador.

25.2. Em se comprovando o não recebimento da correspondência por parte do Comprador, o contrato de compromisso de compra e venda será considerado formalizado uma vez ser o Comprador o único responsável pelas informações cadastrais, sobretudo no que toca à localização.

25.3. Recebida a Carta AR com as 03 (três) vias e as 02 (duas) Promissórias, o Comprador deverá reter sua via azul do Contrato, postar sua assinatura nas vias da Leiloeira e Vendedor bem como no corpo das Notas Promissórias (única e da comissão), reconhecer firma e fazer a remessa das vias, além das promissórias, ao endereço da leiloeira.

25.4. Sob a égide das leis cíveis e criminais, o Comprador será o único responsável pelas assinaturas lançadas nos documentos que lhes é encaminhado bem como sobre suas informações cadastrais.

26. Os clientes que efetivarem suas compras através do 'call center' da Leiloeira deverão contatá-la para passar as instruções para o envio do(s) animal(is) adquirido(s), bem como deverão imprimir e assinar, imediatamente, os documentos que receberão por e-mail, devolvendo-os pela via postal no primeiro dia útil subsequente ao do leilão.

27. No caso de uma venda ser efetivada para mais de um comprador, todos os compradores responderão de forma solidária em relação à integralidade das obrigações dispostas e decorrentes do presente regulamento, independentemente do valor individual pago ou boleto enviado a pagar, da fração/cota de cada comprador no negócio, bem como de quem esteja com a posse e/ou propriedade do(s) animal(is), não havendo outra possibilidade de extinção da solidariedade, a não ser a expressa.

28. O Comprador após a batida do martelo passa a assumir Integral Responsabilidade pelo(s) animal(is) adquirido(s), isentando o Vendedor e a Leiloeira de qualquer problema que porventura ocorra com o(s) animal(is) / produto(s), e de qualquer ônus decorrente da sua compra.

29. Os participantes do leilão obrigam-se a acatar, de forma definitiva e irrecorrível, as disposições aqui consignadas, as quais são consideradas como conhecidas por todos, não podendo se recusar a aceitá-las ou a cumpri-las alegando o seu desconhecimento.

30. A Leiloeira não se responsabiliza por erros que possam ocorrer no catálogo. Eventuais correções que sejam feitas pelo leiloeiro prevalecem sobre o catálogo. Todas as informações contidas no catálogo são fornecidas e de responsabilidade exclusiva dos senhores vendedores.

31. Este regulamento fica fazendo parte integrante da Nota de Leilão e do Contrato de Compra e Venda com Reserva de Domínio e vinculado às notas promissórias emitidas a partir do boleto de compra.

32. Para tanto fica eleito o foro da Comarca de LONDRINA-PR para dirimir qualquer dúvida ou interpretação de cláusula e itens predisposto neste regulamento.



# LEILÃO FAZENDA TAPAJÓS & CONVIDADOS

**29/Maio**  
**11 horas**

## CONVIDADOS

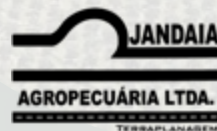

## PATROCINADORES



## APOIO



### REALIZAÇÃO



### RETRANSMISSÃO



### LEILOEIRA



### ASSESSORIA



### CHANCELA

