

20/06 2ª Feira
às 20h

**Novilhas Precoces
e Matrizes PO**



Leilão **Matrizes Jovens**
Bela Alvorada
Nelore Zan
& Convidados

TRANSMISSÃO:



CANAL DO BOI

LEILOEIRA:



(18) 3608.0999 ☎
(18) 99637.2999 📞

AVALIAÇÕES:



ASSESSORIA:



PATROCÍNIO:



APOIO:



CENTRAIS IA:



REGULAMENTO DO LEILÃO

O presente regulamento estabelecerá as normas que serão observadas durante o leilão, sendo que seu cumprimento será obrigatório a todos aqueles que, na condição de convidados, participantes e/ou promotores do evento, quiserem promover a aquisição ou venda de animal(is) ou produto(s) agrobusiness, ou como mero espectador.

1. DEFINIÇÕES

1.1 Considera-se LEILÃO o evento que visa a comercialização de animal(is) e/ou produto(s), pela melhor oferta de valores, efetuada de forma aberta e aceita por um leiloeiro.

1.2 Considera-se EMPRESA LEILOEIRA a empresa responsável pela organização e coordenação do leilão. O presente leilão será coordenado e organizado pela Central Leiloes Ltda.

1.3 Considera-se LEILOEIRO a pessoa inscrita no Sindicato Nacional dos Leiloeiros Rurais, detentor de fé-pública, e que será responsável pela recepção das propostas de ofertas aos lotes comercializados, bem como pela batida do martelo e concretização do negócio.

1.4 Considera-se PROMOTOR DO EVENTO a(s) pessoa(s), física(s) ou jurídica(s), que for(em) responsável(is) pela promoção do evento e arregimentação do(s) animal(is) ou produto(s) para serem comercializados no leilão.

1.5 Considera-se CONVIVADO a pessoa, física ou jurídica, que for proprietária de animal(is) ou produto(s) que será(o) comercializado(s) no leilão. Ao convidado também será permitida a realização de compras no leilão.

1.6 Considera-se PARTICIPANTE todo aquele que comparecer no leilão e que tenha interesse na compra de animal(is) ou produto(s) comercializado(s) no evento, ou como mero espectador.

1.7 Considera-se COMISSÃO DE COMPRA a comissão paga pelo comprador do(s) animal(is) / produto(s) à EMPRESA LEILOEIRA, que será anunciada pelo leiloeiro no início do leilão, cujo percentual incidirá sobre o valor total de cada lote apregoado.

1.8 Considera-se COMISSÃO DE VENDA a comissão paga pelo proprietário do(s) animal(is) / produto(s) ao PROMOTOR DO EVENTO / EMPRESA LEILOEIRA.

1.9 Considera-se PRODUTO tudo que não seja semovente e que possa ser comercializado em leilão, tais como: embrião, sêmen, etc.

1.10 Considera-se LANCE DE DEFESA o lance ofertado pelo próprio proprietário do animal(is) ou produto(s), quando não alcançado o preço esperado por este junto ao leilão. Nesta hipótese, o proprietário será responsável pelo pagamento das comissões de compra e venda acima previstas.

1.11 Considera-se LOTE o grupo de animais ou o animal individualmente e/ou de produtos a serem colocados à venda através de leilão, devidamente identificadas no catálogo.

2. CADASTRO:

2.1 Todo aquele que pretenda apresentar lance no leilão deverá estar previamente cadastrado junto à Central Leiloes Ltda, podendo encaminhar tal solicitação à empresa leiloeira com antecedência, para fins de análise e aprovação prévia dos cadastros. Nesta hipótese, o pedido de cadastramento importará em autorização automática à empresa leiloeira de consulta de informações do solicitante junto ao SERASA ou outros órgãos de proteção ao crédito.

2.2 A Central Leiloes Ltda disponibilizará aos convidados e participantes um escritório no local do evento, podendo o cadastro ser efetuado neste local. Nesta hipótese, toda compra efetuada pelo convidado ou participante ficará condicionada à posterior aprovação do cadastro, bem como aceitação pelo VENDEADOR.

2.3 A presença dos convidados ou participantes no recinto do leilão importará em imediata autorização à Central Leiloes Ltda em promover consultas sobre os mesmos junto ao SERASA ou outros órgãos de proteção ao crédito.

2.4 Os empregados da Central Leiloes Ltda não estão autorizados a avaliar ou endossar qualquer comprador junto ao leilão.

2.5 A existência de cadastro não dispensará a necessidade de apresentação de avalista, caso seja solicitado pelo VENDEADOR ou pela Central Leiloes Ltda.

2.6 Será permitida a compra de animal(is) / produto(s) mediante procuração por Instrumento Público, a qual deverá ser específica para aquele evento e deverá conter o valor máximo autorizado pelo outorgante e desde que este possua cadastro aprovado junto à Central Leiloes Ltda, que permanecerá com referida procuração.

2.7 A Central Leiloes Ltda atua como intermediária das transações, sendo responsável pela organização e coordenação do evento, não se responsabilizando pelo inadimplemento do comprador, seja em relação ao valor do(s) produto(s) / animal(is) adquirido(s), seja em relação às comissões de venda. Portanto, cabe ao vendedor manifestar-se sobre o cadastro do comprador antes da assinatura do contrato de compra e venda, bem como exigir a assinatura de avalista antes da formalização deste contrato.

3. DO LEILOEIRO:

3.1 O leilão será realizado por um LEILOEIRO RURAL, devidamente inscrito nos órgãos próprios, sendo que a venda considerará efetuada com a batida do martelo, momento em que as partes, compradores e vendedores, estarão obrigados ao cumprimento do negócio fechado, exceto na hipótese de não aprovação do cadastro do comprador, na forma do item 02 supra.

3.2 Poderá o leiloeiro, durante o leilão, promover as alterações das presentes normas, estabelecer outras regras, alterar as disposições do catálogo, de lotes ou condições de pagamento, instituir preços mínimos, sem direito de reclamação ou indenização por parte dos convidados ou participantes.

4. DISPOSIÇÕES ESPECÍFICAS PARA LEILÃO DE PRENHEZES:

4.1 Salvo estipulação em contrário, nos casos de livre acasalamento ou embrião a ser coletado, a primeira parcela será considerada como sinal de negócio e devidas no ato. As demais parcelas somente poderão ser exigidas do(s) COMPRADOR(es) após o recebimento ou a retirada da(s) prenhez(es) confirmada(s). Caso o VENDEADOR tenha recebido antecipadamente alguma parcela e a prenhez não consiga se realizar o VENDEADOR restituirá ao(s) COMPRADOR(es) o valor recebido.

4.2. PRENHEZES RECEPTORAS:

4.2.1. O VENDEADOR se responsabiliza em apresentar a(s) receptora(s) em perfeitas condições físicas, com boa habilidade materna, a fim de bem criar o embrião.

4.2.2. O COMPRADOR, por sua vez, se compromete a mantê-la(s) sob as mesmas condições de manejo e trato, a fim de não prejudicar o desenvolvimento do embrião adquirido.

4.2.3. O COMPRADOR deverá comunicar imediatamente o VENDEADOR em caso de óbito da receptora e/ou da "cria", bem como de qualquer intercorrência que venha a surgir durante o período gestacional.

4.3. EMBRIÕES A SEREM COLETADOS:

4.3.1. É de responsabilidade de VENDEADOR a coleta e transferência do referido acasalamento, tendo o prazo máximo de 90 dias para a entrega da receptora prenhe, a contar da data da assinatura do presente Contrato, findo o qual poderá o COMPRADOR optar, em comum acordo com o VENDEADOR, escolher outro acasalamento já realizado, de igual importância e valor.

4.4. LIVRES ACASALAMENTOS:

4.4.1. O VENDEADOR oferece a doadora para ser acasalada com o touro da escolha do COMPRADOR, ficando a mesma na propriedade do titular.

4.4.2. O COMPRADOR tem o prazo máximo de 30 dias para enviar o sêmen do reprodutor escolhido, ou autorizar o proprietário da doadora a acasalá-la segundo seu critério.

4.4.3. Todas as despesas provenientes do transporte e aquisição de sêmen que porventura possam ocorrer, serão de inteira responsabilidade do COMPRADOR.

4.4.4. Do acasalamento em questão o COMPRADOR terá direito a apenas uma prenhez proveniente da lavagem, salvo disposição em contrário e acordado entre as partes. Terá também direito a optar se tal prenhez será sexada de macho ou fêmea.

4.4.5. O VENDEADOR garante ao COMPRADOR que a prenhez adquirida venha a nascer com saúde, com garantia de receber RGN (registro geral de nascimento) e RGD (registro geral definitivo).

4.4.6. Caso o produto nascido não preencha os requisitos mencionados no item anterior, deverá o VENDEADOR substituir o produto, caso não possua o mesmo acasalamento, de comum acordo com o COMPRADOR, substituí-lo por outro já nascido de igual categoria e valor.

4.5 A(s) prenhez(es) será(ão) entregue(s) por malha viária, podendo ainda o COMPRADOR retirá-la da propriedade de origem, sob sua conta e responsabilidade.

5. DISPOSIÇÕES ESPECÍFICAS PARA LEILÃO DE SÊMEN:

5.1. O VENDEADOR responde pela qualidade do sêmen de animal de sua propriedade posto a venda.

5.2. Todo lote de sêmen deverá estar à disposição do COMPRADOR para ser retirado em local previamente estipulado. Nos casos em que a entrega do sêmen for feita por empresa de coleta, as despesas decorrentes deste procedimento correrão por conta e risco do COMPRADOR. Quando o sêmen de animal, comercializado for do estoque particular do VENDEADOR, o COMPRADOR deverá providenciar botijão para o transporte, correndo por conta deste todo e qualquer risco.

5.3. Caso queira, poderá o COMPRADOR, no ato da retirada, testar a qualidade do sêmen adquirido, em sendo este raro, desde que seja realizado por profissionais credenciados por uma das centrais de coleta do país.

6. DISPOSIÇÕES GERAIS PARA TODOS OS LEILÕES:

6.1. O leiloeiro apregoará, no início de cada lote, o valor do lance que, multiplicado pelo número de parcelas determinadas, formará o preço total de venda e compra do(s) animal(is)/ produto(s). Também será informada a condição de cada venda, data de vencimento das parcelas, condições gerais do(s) produto(s) ou a(s) condição(ões) física(s) do(s) animal(is) referentes a cada lote.

6.2. Os leilões referentes à gado de elite, embrião e sêmen serão realizados com CLÁUSULA DE RESERVA DE DOMÍNIO, que abrangerá inclusive as "crias" advindas destes, conforme disposto no artigo 95 do Código Civil.

6.3. Excetuando o disposto no item 2. deste Regulamento (aprovação de cadastro), as vendas efetuadas durante o leilão são irrevogáveis e irretiráveis, obrigando comprador e vendedor ao seu cumprimento, por si e por seus herdeiros ou sucessores.

CONTINUA NA PRÓXIMA PÁGINA...

Leilão Matrizes Jovens Bela Alvorada

Nelore Zan
& Convidados



CONTINUAÇÃO DA PÁGINA ANTERIOR...

6.4. Ainda que existente índice deflacionário divulgado pelo Governo Federal, os preços estabelecidos no leilão não serão alterados.

6.5. Caberá ao comprador o pagamento do ICMS e ao vendedor o recolhimento do mesmo, referente ao lote adquirido, devendo o segundo informar a Central Leilões Ltda o número de inscrição junto à Receita Estadual.

6.6. A participação no leilão de qualquer pessoa, seja comprador ou vendedor, implicará na presunção de aceitação de todas as normas previstas neste Regulamento, e, face disponibilização deste Regulamento a todos que se encontram presentes no recinto do leilão através do catálogo, não poderá alegar desconhecimento para eximir de seu cumprimento.

6.7. Compradores domiciliados fora do país deverão informar-se no escritório sobre as condições que regem a compra e venda, que no caso presente somente se operará com o pagamento à vista, em moeda corrente do país, no ato do negócio.

6.8. Salvo estabelecido de forma diversa, por escrito, antes do leilão, o comprador será responsável pelo pagamento da comissão de compra, a qual recai sobre o valor do lote no momento da batida do martelo, em favor da EMPRESA LEILOEIRA, cujo percentual será divulgado pelo leiloeiro no início do evento.

6.9. Salvo estabelecido de forma diversa, por escrito, antes do leilão, o vendedor será responsável pelo pagamento da comissão de venda, a qual recai sobre o valor do lote no momento da batida do martelo, em favor do PROMOTOR DO EVENTO / EMPRESA LEILOEIRA, cujo percentual foi acordado anteriormente entre as partes.

6.10. As taxas do leilão, assim como as comissões, para comprador e vendedor, são irrevogáveis e irretroatáveis. No caso da não concretização do negócio após o remate, a parte responsável pelo cancelamento do negócio arcará com as mesmas em sua totalidade.

6.11. Em caso de pagamento à vista das parcelas de compra, o desconto poderá ser concedido pelo vendedor, mas tal desconto não recairá sobre as comissões em favor da Leiloeira.

6.12. No lance de defesa, conforme definição do item 1.10 deste regulamento, o proprietário do animal será responsável pelo pagamento da comissão de compra e venda em favor do PROMOTOR DO EVENTO / EMPRESA LEILOEIRA, sobre o valor do lote no momento da batida do martelo.

6.13. Não serão aceitos pagamentos das parcelas vencíveis no ato da compra com cheques de terceiros.

6.14. Todos os pagamentos efetuados em cheque somente serão considerados quitados com a respectiva compensação.

6.15. As GTAS (Guias de Trânsito dos Animais) serão emitidas exclusivamente em nome do comprador e não poderão ser transferidas a terceiros.

6.16. Os catálogos do leilão são de responsabilidade dos vendedores, não sendo a Central Leilões Ltda responsável por eventuais erros constantes nestes, os quais inclusive poderão ser retificados pelo leiloeiro.

6.17. Quando da batida do martelo os lances forem simultâneos entre dois compradores, o leiloeiro pedirá o retorno do animal à pista e reiniciará a venda dos mesmos, a partir do lance em questão, para o desempate.

6.18. Serão de exclusiva responsabilidade do vendedor, o(s) animal(is) colocado(s) a leilão estar(em) saudável(eis), com toda documentação sanitária atualizada, bem como a sua guarda, manutenção e segurança, durante o tempo em que se mantiver(em) no local do leilão, seja no estábulo, em trânsito ou enquanto estiverem sendo exibidos na pista, até o momento da batida do martelo, passando então tais responsabilidades a serem exclusivas do comprador, não restando à Central Leilões Ltda nenhum ônus sobre os itens retro mencionados, bem como em caso de acidente e danos que, eventualmente, venha(m) a ocorrer com o(s) animal(is).

6.19. No caso de comercialização efetuada através de canal fechado de televisão (Leilões Virtuais), o vendedor compromete-se a entregar o(s) animal(is) (independente do local de entrega), somente quando tiver em sua posse a respectiva documentação de venda, devidamente assinada pelo comprador, eximindo a Central Leilões Ltda de qualquer responsabilidade se a presente cláusula não for cumprida.

7. DA AUTORIZAÇÃO DE USO DO NOME, IMAGEM E VOZ DOS PRESENTES AO LEILÃO:

7.1. A entrada da pessoa no recinto do leilão importará na presunção em favor da EMPRESA LEILOEIRA e do PROMOTOR DO EVENTO, sem ônus a estes, ao uso de seus NOMES, IMAGENS e SOM durante a realização do evento, bem como após a ocorrência deste para fins de divulgação do resultado final alcançado. Autorizam, também, a divulgação em periódicos e em site de todas as informações referentes ao leilão, tais como: nome do comprador, do vendedor, do animal ou produto comercializado e o valor efetivo da transação. Finalmente, fica autorizada a gravação de todas as imagens do leilão e dos participantes, bem como a transmissão ao vivo destas por canal fechado de televisão e, ainda, a divulgação de fotos em periódicos e em site próprio da EMPRESA LEILOEIRA.

8. DO CONTRATO DE COMPRA E VENDA:

8.1. Ao final da venda de cada lote a Central Leilões Ltda promoverá a emissão do contrato de compra e venda, bem como das notas promissórias referentes ao

leilão, as quais serão assinadas imediatamente pelo vendedor e comprador. As notas fiscais referentes às vendas, que deverão ser emitidas pelos vendedores, bem como a nota fiscal da comissão de compra a ser emitida pela empresa leiloeira, serão efetuadas posteriormente.

8.2. Ficam fazendo parte integrante do contrato de compra e venda todas as regras constantes neste regulamento, bem como outras que forem estabelecidas pelo leiloeiro durante o leilão.

“É proibida a reprodução em parte ou no todo”.

20 de junho - 20h

VENDA DE ASPIRAÇÃO

ASP 01

FAZENDA BELA ALVORADA
NAGOYA FIV DA BELA

REG: AZAP 1297
 RAÇA: NELORE PO - NASC.: 08/03/2015

GANIN DE PRUD.

JALAO

MANJUBA

POLONES

MANDA CHUVA

DIADEMA

OLEIA

RAMBO DA MN

AVESSO TE DA BELA

JURADA DA BON.S.

FACEIRA TE DA BELA

FOLIO DA BON.SUC.

IRERE DA BON.SUC.

FANFA DA BON.SUC.

Genômico	MGTe	MP120	DP120	DP450	DPE	D3P	STAY	DPAC	DAOL	DACAB	DPN
G	17.09	2.65	2.12	19.23	0.27	70.05	72.85	7.34	2.17	0.28	0.98
	13%	11%	47%	9%	34%	23%	25%	9%	3%	9%	70%

IQG	PM	PD	PS	DPE	STAY	RD	AOL	EGS	PN
29.32	2.29	2.94	16.57	0.44	39.03	0.05	2.86	0.13	0.28
1%	8%	33%	2%	26%	0.5%	42%	1%	43%	72%

iABCZ	EM	PD	PS	DPE	STAY	AOL	ACAB	PN
17.35	2.29	2.94	16.57	0.29	39.03	2.86	0.13	0.28
1	1	3	1	3	1	1	5	8

Doadora de genealogia extraordinária para trabalhar opções de abertura de linhagem. POLONÊS x AVESSO x IRERÊ, CONTENDO 3X POLONÊS NO PEDIGREE. Destaques para duas matriarcas: IRERÊ, doadora de base do plantel da Bela Alvorada e a FACEIRA da Bela, mãe do touro de central PINHEIRO da Bela. Média de 16 ovócitos por coleta.



20 de junho - 20h

VENDA DE ASPIRAÇÃO

ASP 02

FAZENDA BELA ALVORADA
PARELHA FIV DA BELA

SEXO: ASPIRAÇÃO - REG: AZAP 1599
 RAÇA: NELORE PO - NASC.: 04/01/2016

TANGO

RAMBO DA MN

A.1359 DA MN

AVESSO TE DA BELA

DOBLE DA BONSUC.

JURADA DA BONS.

PERIBONKA DA BONSUC.

LEGAT MJ DA O.D AGUA

ESLAVO NF DA ELD.

TUSMINA DE GARCA

BRISAS TE DA BELA

DOBLE DA BONSUC.

INERCIA DA BONSUC.

ARIKI

Genômico	MGTe	MP120	DP120	DP450	DPE	D3P	STAY	DPAC	DAOL	DACAB	DPN
G	23.80	5.08	6.23	23.27	1.41	76.87	85.46	8.57	-0.13	-0.49	2.45
	3%	1%	8%	4%	2%	7%	5%	5%	35%	100%	99%

IQG	PM	PD	PS	DPE	STAY	RD	AOL	EGS	PN
30.18	4.98	7.30	17.51	1.39	37.67	1.59	1.74	-1.62	1.04
1%	0.1%	5%	2%	1%	2%	2%	8%	97%	99%

iABCZ	EM	PD	PS	DPE	STAY	AOL	ACAB	PN
21.56	4.98	7.30	17.51	1.31	37.67	1.74	-1.62	1.04
1	1	1	1	1	1	1	10	10

Doadora mãe do Líder de Sumário SOMBREIRO da Bela, que foi sua 1ª cria. Genealogia de alta consistência, com duas importantes doadoras de base: JURADA (MÃE DO AVESSO) e INÉRCIA . Média de 19 ovócitos por coleta.

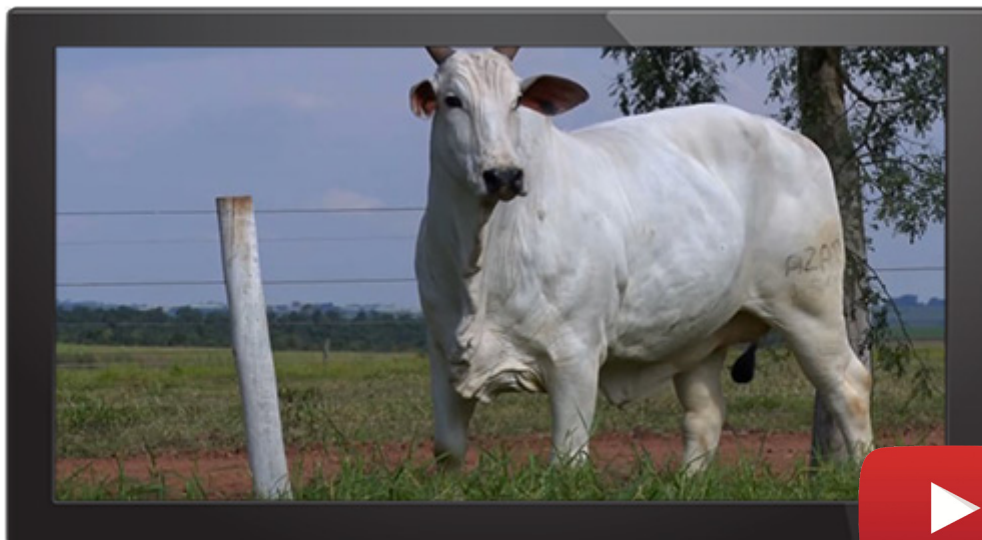

20 de junho - 20h

VENDA DE ASPIRAÇÃO

ASP 03

FAZENDA BELA ALVORADA
VALETA FIV DA BELA

SEXO: ASPIRAÇÃO - REG: AZAP 2905
 RAÇA: NELORE PO - NASC.: 10/06/2020

GANGES COL

JINNAH BONS

QUEROSENE DA BONS.

PINHEIRO FIV DA BELA

AVESSO TE DA BELA

FACEIRA TE DA BELA

IRERE DA BONSUC.

JAMBO FIV BONS

ORION BONS

GRACOLA BONS

SAZONAL DA BELA

REM USP

LAMBUJA DA BELA

IBIRA FIV DA BELA

Genômico	MGTe	MP120	DP120	DP450	DPE	D3P	STAY	DPAC	DAOL	DACAB	DPN
G	29.35	2.30	10.27	37.94	1.20	76.86	81.44	7.05	1.79	-0.03	2.47
	0.5%	16%	1%	0.1%	4%	7%	10%	11%	5%	53%	99%

IQG	PM	PD	PS	DPE	STAY	RD	AOL	EGS	PN
34.78	1.39	10.25	25.71	1.66	32.35	-0.18	2.57	-0.07	1.12
0.5%	21%	0.5%	0.1%	0.5%	26%	53%	2%	52%	99%

iABCZ	EM	PD	PS	DPE	STAY	AOL	ACAB	PN
19.83	1.39	10.25	25.71	0.93	32.35	2.58	-0.07	1.12
1	2	1	1	1	3	1	6	10

Duas novilhas precoces de PONTA DA NOVA GERAÇÃO, duas irmãs próprias, filhas do PINHEIRO da Bela (JINNAH/AVESSO/IRERÊ) na SAZONAL da Bela (JAMBO/USP/FRAQUE/MARISCO), para escolher uma para aspirar ou optar pelas duas na dobra. Famílias de alto desempenho para incrementar seu trabalho de melhoramento.



20 de junho - 20h

VENDA DE ASPIRAÇÃO

ASP 03

FAZENDA BELA ALVORADA
VALIZE FIV DA BELA

SEXO: ASPIRAÇÃO - REG: AZAP 2911
 RAÇA: NELORE PO - NASC.: 13/06/2020

GANGES COL

JINNAH BONS

QUEROSENE DA BONS.

PINHEIRO FIV DA BELA

AVESSO TE DA BELA

FACEIRA TE DA BELA

IRERE DA BONSUC.

JAMBO FIV BONS

ORION BONS

GRACOLA BONS

SAZONAL DA BELA

REM USP

LAMBUJA DA BELA

IBIRA FIV DA BELA

Genômico	MGTe	MP120	DP120	DP450	DPE	D3P	STAY	DPAC	DAOL	DACAB	DPN
G	26.14	3.96	9.39	34.85	0.46	69.41	79.15	6.12	2.31	0.06	2.33
	2%	3%	2%	0.5%	23%	25%	14%	16%	3%	30%	99%

IQG	PM	PD	PS	DPE	STAY	RD	AOL	EGS	PN
35.26	2.30	11.23	25.78	1.10	34.59	-1.35	2.70	0.63	1.38
0.5%	8%	0.5%	0.1%	3%	10%	94%	1%	23%	99%

iABCZ	EM	PD	PS	DPE	STAY	AOL	ACAB	PN
21.84	2.30	11.23	25.78	0.81	34.59	2.70	0.63	1.38
1	1	1	1	1	1	1	3	10

Duas novilhas precoces de PONTA DA NOVA GERAÇÃO, duas irmãs próprias, filhas do PINHEIRO da Bela (JINNAH/AVESSO/IRERÊ) na SAZONAL da Bela (JAMBO/USP/FRAQUE/MARISCO), para escolher uma para aspirar ou optar pelas duas na dobra. Famílias de alto desempenho para incrementar seu trabalho de melhoramento.



20 de junho - 20h

VENDA DE ASPIRAÇÃO

ASP 04

FAZENDA BELA ALVORADA
VENDETA DA BELA

SEXO: ASPIRAÇÃO - REG: AZAN 2649
 RAÇA: NELORE PO - NASC.: 27/08/2020

NEHRU MAT.

SHERLOCK MAT.

POLIANA MAT.

3.0 DA AGRONOVA

BACKUP

VINAYA MAT.

RUANDA MAT.

REM AGORTAN

REM ESPIAO007

REM CONSTELACAO

SIRENA DA BELA

D4685 DA MN

NAVALHADA DA BELA

LUNETA DA BELA

Genômico	MGTe	MP120	DP120	DP450	DPE	D3P	STAY	DPAC	DAOL	DACAB	DPN
G	34.57	5.19	11.68	35.88	1.44	86.61	88.91	10.94	4.06	0.28	2.46
	0.1%	0.5%	0.5%	0.1%	2%	0.5%	2%	2%	0.5%	9%	99%

IQG	PM	PD	PS	DPE	STAY	RD	AOL	EGS	PN
55.60	4.16	17.35	30.10	2.28	41.63	1.05	4.60	2.39	1.06
0.1%	0.5%	0.1%	0.1%	0.1%	0.1%	7%	0.1%	0.5%	99%

iABCZ	EM	PD	PS	DPE	STAY	AOL	ACAB	PN
37.61	4.16	17.35	30.10	1.49	41.63	4.60	2.39	1.06
1	1	1	1	1	1	1	1	10

Oportunidade para agregar altíssimo VALOR GENÉTICO ao seu plantel!! VENDETA DA BELA é simplesmente a **número 1** em avaliação genética da ANCP e do GENEPLUS e a 2ª melhor no PMGZ entre todas as matrizes da Bela Alvorada!! Média de 30 ovócitos por aspiração.

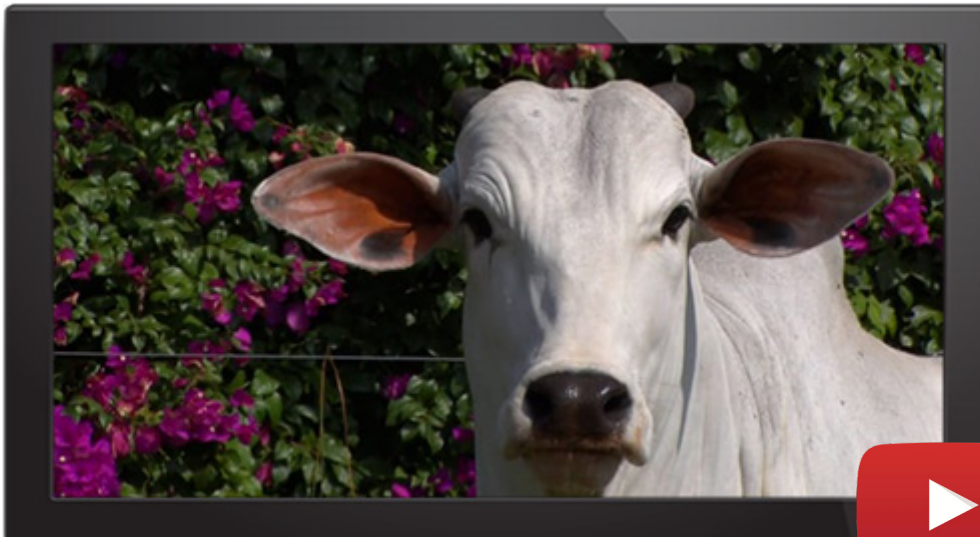

20 de junho - 20h

MÃE DO RAM DA BELA

1060

FAZENDA BELA ALVORADA
NOEMA DA BELA

SEXO: FÊMEA - REG: AZAN 1974

RAÇA: NELORE PO - NASC.: 12/09/2015

Parida de FÊMEA (AZAN 2846) do SPA DA BELA. em 08/11/2021

Prenhe do TABAL FIV DA BELA - Previsão de parto: jan/23 (MGTe: 30.25 - Top: 0.5%)

B9707 DA MN

ESCALDADO

D1484 DA MN

MARISCO

C1454 DA MN

GAMA

D4685 DA MN

X

FESTA DA BELA

C4580 DA MN

PITO DA BONDS.

D1342 DA MN

CASUAL DA BELA

C6218 DA MN

OSMOSE DA BONDS.

Genômico	MGTe	MP120	DP120	DP450	DPE	D3P	STAY	DPAC	DAOL	DACAB	DPN
	27.73	3.96	6.68	25.69	1.11	79.56	93.88	10.85	2.33	0.77	0.77
	1%	3%	6%	3%	5%	3%	0.1%	2%	3%	1%	57%

IQG	PM	PD	PS	DPE	STAY	RD	AOL	EGS	PN
50.30	5.31	10.27	22.65	1.49	48.63	0.46	3.44	2.97	0.30
0.1%	0.1%	0.5%	0.5%	0.5%	0.1%	23%	0.5%	0.1%	74%

iABCZ	EM	PD	PS	DPE	STAY	AOL	ACAB	PN
32.27	5.31	10.27	22.65	1.05	48.63	3.44	2.97	0.30
1	1	1	1	1	1	1	1	8

DOADORA SUPER PRECOCE mãe do líder de sumário RAM DA BELA, um dos principais touros da Alta Genetics. NOEMA DA BELA representa a identidade de nosso plantel com elevada avaliação e consistência genética, funcionalidade, carcaça moderna, habilidade materna, fertilidade, precocidade sexual e genealogia aberta. Um Pacote 3 em 1, que segue com uma excepcional bezerra do SPA da Bela, TOP 1% para MGTe, e no ventre prenhez TOP 0,5% do TABAL FIV da Bela. Média de produção de 7 embriões por aspiração. HMMP 108,9 com 13 FILHOS nascidos



20 de junho - 20h

01

INDIVIDUAL

FAZENDA BELA ALVORADA
TROIKA DA BELA

SEXO: FÊMEA - REG: AZAN 2597

RAÇA: NELORE PO - NASC.: 05/10/2019

Prenhe do SOMBREIRO DA BELA - Previsão de parto: ago/22 (MGTe: 28.42 - Top: 1%)

REM TORIXOREU

REM ARMADOR

REM RONDA

NOTAVEL DA BELA

FRAQUE DA BELA

IUIU FIV DA BELA

RUSSIA DA BON.S.

GANGES COL

JHELUM COL

CECE COL

NORWAY DA BELA

GRAFITE DA BELA

JEJA FIV DA BELA

BIHAR TE DA BELA

Genômico	MGTe	MP120	DP120	DP450	DPE	D3P	STAY	DPAC	DAOL	DACAB	DPN
G	21.79	2.08	7.22	20.59	1.00	77.51	85.38	6.50	-0.56	0.23	1.88
	6%	20%	5%	7%	7%	6%	5%	14%	50%	11%	96%

IQG	PM	PD	PS	DPE	STAY	RD	AOL	EGS	PN
33.44	0.92	10.39	16.49	1.35	41.21	0.07	0.89	3.66	0.81
0.5%	31%	0.5%	2%	1%	0.1%	40%	26%	0.1%	99%

iABCZ	EM	PD	PS	DPE	STAY	AOL	ACAB	PN
22.32	0.92	10.39	16.49	1.05	41.21	0.89	3.66	0.81
1	3	1	1	1	1	3	1	10

DOADORA filha do NOTÁVEL da Bela (CRV), esta matriz chama atenção pelo seu arqueamento de costelas invejável. Amarração de pedigree para alto desempenho com ARMADOR, FRAQUE, JHELUM COL e GRAFITE DA BELA. Segue prenhe do SOMBREIRO da Bela (SEMEX), com previsão de parto para Agosto 22, TPO 1%. Média de 53 ovócitos em 3 aspirações. Possui 10 FILHOS nascidos.

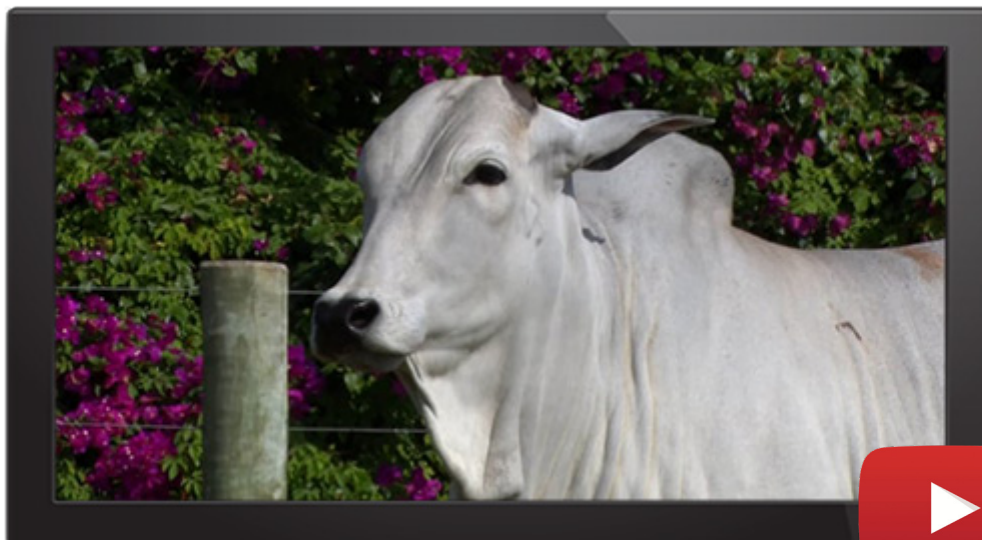

20 de junho - 20h

02
 INDIVIDUAL

FAZENDA BELA ALVORADA
TENDA DA BELA

SEXO: FÊMEA - REG: AZAP 2787

RAÇA: NELORE PO - NASC.: 05/10/2019

Prenhe do STAFF DA BELA - Previsão de parto: ago/22 (MGTe: 26.88 - Top: 2%)

REM UELICO

REM CABALLERO

REM AGENDADA

REM FUTURO FIV

REM VOKOLO

REM CONSTELACAO

REM RAINA FIV

AVESSO TE DA BELA

GRAFITE DA BELA

DIVISORA TE DA BELA

RAMAGEM FIV DA BELA

BACKUP

GAVETA DA BELA

DERMA DA BELA

Genômico	MGTe	MP120	DP120	DP450	DPE	D3P	STAY	DPAC	DAOL	DACAB	DPN
G	27.81	0.43	9.83	28.72	0.81	79.19	90.26	10.28	2.25	0.01	1.96
	1%	62%	1%	1%	11%	4%	1%	2%	3%	41%	97%

IQG	PM	PD	PS	DPE	STAY	RD	AOL	EGS	PN
44.31	3.17	14.08	28.81	1.43	35.96	0.10	3.32	1.30	1.11
0.1%	3%	0.1%	0.1%	0.5%	5%	39%	0.5%	7%	99%

iABCZ	EM	PD	PS	DPE	STAY	AOL	ACAB	PN
30.37	3.17	14.08	28.81	0.73	35.96	3.32	1.30	1.11
1	1	1	1	1	1	1	1	10

DOADORA filha do REM FUTURO em matriz Grafite da Bela com Backup, garantindo alta avaliação genética nos 3 programas, com destaque para DEPs de crescimento, STAY e AOL. Segue prenhe do Staff da Bela (CRV), com previsão de parto para agosto 22, produto TOP 2%. Média de 44 ovócitos em 2 aspirações.

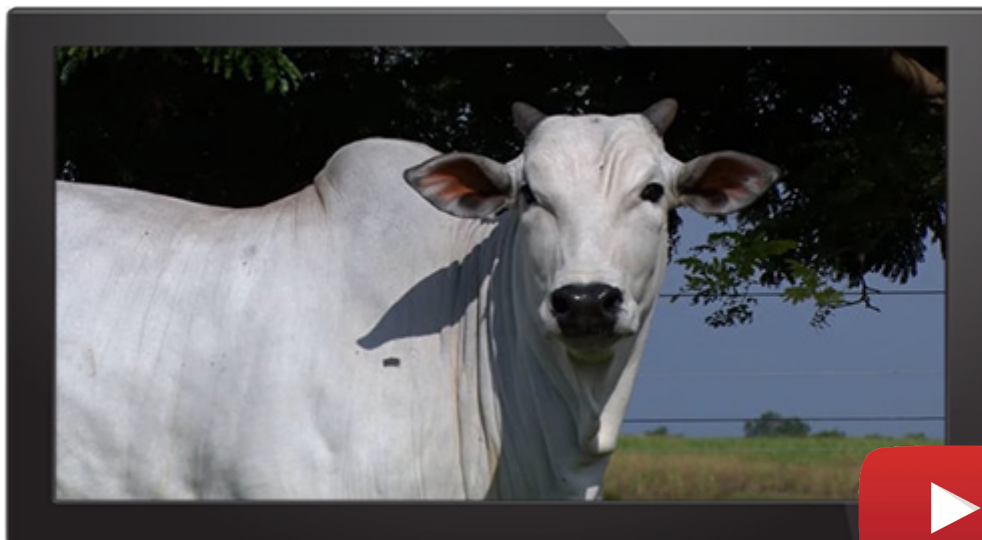

20 de junho - 20h

03
 INDIVIDUAL

FAZENDA BELA ALVORADA
LUPA DA BELA

SEXO: FÊMEA - REG: AZAN 1727

RAÇA: NELORE PO - NASC.: 26/09/2013

Parida de FÊMEA (AZAN 2841) do STAFF DA BELA. em 03/11/2021

Prenhe do SCUBA FIV DA BELA - Previsão de parto: fev/23 (MGTe: 23.94 - Top: 3%)

RAMBO DA MN

AVESSO TE DA BELA

JURADA DA BON.S.

FRAQUE DA BELA

ESLAVO NF DA ELD.

ADORE DA BELA

HAGADA DA BONSUC.

LEGAT MJ DA O.D AGUA

ESLAVO NF DA ELD.

TUSMINA DE GARCA

SIBILA TE DO GUIRAHY

IMPERIO GUIRAHY

MORENA DO GUIRAHY

DARIA DA BONSUC.

Genômico	MGTe	MP120	DP120	DP450	DPE	D3P	STAY	DPAC	DAOL	DACAB	DPN
	15.83	1.72	4.08	7.84	0.58	69.82	84.38	5.91	0.87	-0.45	1.50
	16%	27%	23%	43%	18%	24%	6%	17%	12%	100%	90%

IQG	PM	PD	PS	DPE	STAY	RD	AOL	EGS	PN
18.89	1.19	4.17	8.18	0.90	39.14	-0.03	1.40	-1.77	0.52
8%	25%	21%	20%	6%	0.5%	45%	13%	98%	92%

iABCZ	EM	PD	PS	DPE	STAY	AOL	ACAB	PN
16.60	1.19	4.17	8.18	0.41	39.14	1.40	-1.77	0.52
1	3	2	2	2	1	2	10	10

Um LOTE 3 EM 1 de muita responsabilidade, para acrescentar qualidade ao seu plantel! MATRIZ DO NÚCLEO PRECO-CE com 1ª cria aos 25,8 meses, segue parida de uma bezerra do STAFF da Bela (CRV) que mostra bem seu potencial produtivo e prenhe do SCUBA da Bela, produto TOP 3%. Produziu 21 ovócitos em 1 aspiração.



20 de junho - 20h

05

INDIVIDUAL

FAZENDA BELA ALVORADA
NUPCIAS DA BELA

SEXO: FÊMEA - REG: AZAN 1952

RAÇA: NELORE PO - NASC.: 23/08/2015

Prenhe do SOMBREIRO DA BELA - Previsão de parto: ago/22 (MGTe: 25.19 - Top: 2%)

B9707 DA MN

D1484 DA MN

C1454 DA MN

D4685 DA MN

C4580 DA MN

D1342 DA MN

C6218 DA MN

PITO DA BON.S.

CARBONO DA BELA

OPERA TE

GALANTINA DA BELA

NETADO DO GUIRAHY

QUADRICULA DA BON.S.

JERRA DA BON.S.

Genômico	MGTe	MP120	DP120	DP450	DPE	D3P	STAY	DPAC	DAOL	DACAB	DPN
	15.33	3.49	3.18	8.86	0.22	58.33	87.31	6.93	1.42	0.53	0.64
	17%	5%	33%	39%	37%	73%	3%	11%	7%	3%	49%

IQG	PM	PD	PS	DPE	STAY	RD	AOL	EGS	PN
29.23	4.10	3.31	11.38	0.41	40.49	1.97	2.06	3.40	-0.16
1%	0.5%	29%	9%	27%	0.5%	0.5%	4%	0.1%	20%

iABCZ	EM	PD	PS	DPE	STAY	AOL	ACAB	PN
18.01	4.10	3.31	11.38	0.21	40.49	2.06	3.40	-0.16
1	1	3	1	4	1	1	1	3

MATRIZ para criadores que buscam abertura de linhagem aliada a PRECOCIDADE SEXUAL! Sua 1ª cria foi aos 25,1 meses, NÚPCIAS é mãe da doadora SALIÊNCIA da Bela e possui genealogia consistente para desempenho com CAMPEÃO MN/JALOFO/POLONÊS/PACARÁ IZ/FÓLIO/DAIRUT e TEMON. São 6 décadas de seleção focada nas principais características produtivas. Segue prenhe do SOMBREIRO DA BELA (SEMEX) com previsão de parto para agosto 22, top 2%.



20 de junho - 20h

06

INDIVIDUAL

FAZENDA BELA ALVORADA
RIPADA DA BELA

SEXO: FÊMEA - REG: AZAP 2404

RAÇA: NELORE PO - NASC.: 22/11/2017

Prenhe do RAM DA BELA - Previsão de parto: out/22 (MGTe: 24.60 - Top: 3%)

REM QUISCO

REM USP

REM REGIS

LOCAL DA BELA

NADA DA BONS.

FROTA TE DA BELA

JURADA DA BONS.

AVESSO TE DA BELA

GRAFITE DA BELA

DIVISORA TE DA BELA

MADEIXA DA BELA

ADEPT DA BELA

GROSELHA DA BELA

TANDA TE DO GUIRAHY

Genômico	MGTe	MP120	DP120	DP450	DPE	D3P	STAY	DPAC	DAOL	DACAB	DPN
	18.41	4.34	4.10	14.79	1.10	70.52	82.23	7.89	-0.49	0.00	0.43
	11%	2%	22%	18%	5%	21%	9%	7%	48%	43%	37%

IQG	PM	PD	PS	DPE	STAY	RD	AOL	EGS	PN
23.78	3.50	4.02	10.12	1.32	40.01	0.71	-0.27	-0.11	-0.19
4%	2%	23%	13%	1%	0.5%	15%	67%	53%	17%

iABCZ	EM	PD	PS	DPE	STAY	AOL	ACAB	PN
17.91	3.50	4.02	10.12	0.61	40.01	-0.27	-0.11	-0.19
1	1	2	2	1	1	7	6	2

RIPADA DA BELA, carrega um pacote de genética produtiva com REM USP, NADÃ, AVESSO DA BELA e PACARÁ IZ. Segue prenhe do RAM DA BELA, com previsão para outubro 22, produto TOP 3%.



20 de junho - 20h

07
 INDIVIDUAL

FAZENDA BELA ALVORADA
VALSADA DA BELA

SEXO: FÊMEA - REG: AZAP 2919

RAÇA: NELORE PO - NASC.: 16/07/2020

Prenhe do REM IMPACTO - Previsão de parto: ago/22 (MGTe: 27.15 - Top: 1%)

GANGES COL

JINNAH BONS

QUEROSENE DA BONS.

PINHEIRO FIV DA BELA

AVESSO TE DA BELA

FACEIRA TE DA BELA

IRERE DA BONSUC.

REM ARMADOR

REM DHEEF

REM ULICIA

REZA DA BELA

7308/04 PO PERDIZES

LONITA DA BELA

HEPATITE DA BELA

Genômico	MGTe	MP120	DP120	DP450	DPE	D3P	STAY	DPAC	DAOL	DACAB	DPN
G	21.73	-1.91	7.68	23.43	0.20	73.71	81.69	6.32	2.88	-0.65	2.63
	6%	98%	4%	4%	39%	12%	9%	15%	2%	100%	100%

IQG	PM	PD	PS	DPE	STAY	RD	AOL	EGS	PN
26.40	-0.89	11.28	19.14	1.01	36.11	-1.75	3.65	-1.79	1.29
2%	76%	0.5%	1%	4%	5%	98%	0.1%	98%	99%

iABCZ	EM	PD	PS	DPE	STAY	AOL	ACAB	PN
17.37	-0.89	11.28	19.14	0.44	36.11	3.65	-1.79	1.29
1	8	1	1	2	1	1	10	10

VALSADA DA BELA, linda novilha SUPER PRECOCE da Geração 2020, prenhe desde os 15 meses com REM IMPACTO em sua 1ª IA em acasalamento dirigido, cujo produto terá +2kg de MP120 e com MGTe TOP 1%. Uma vida produtiva toda pela frente.

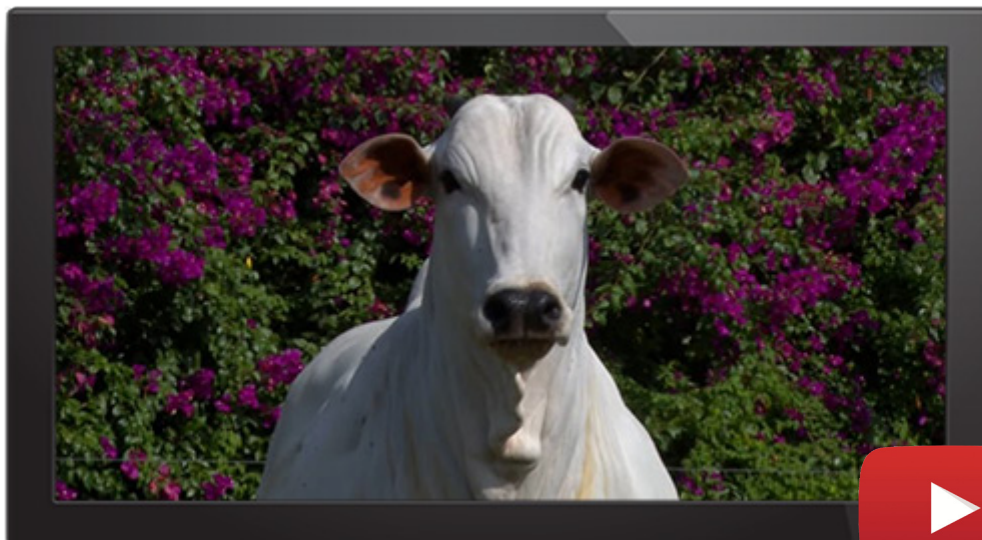

20 de junho - 20h

08
 INDIVIDUAL

FAZENDA BELA ALVORADA
VODCA DA BELA

SEXO: FÊMEA - REG: AZAP 2988

RAÇA: NELORE PO - NASC.: 18/08/2020

Prenhe do TIRAMISU DA BELA - Previsão de parto: jan/23 (MGTe: 27.81 - Top: 1%)

GANGES COL

JHELUM COL

CECE COL

NOVO DA BELA

AVESSO TE DA BELA

JOANINHA DA BELA

GRAUNA DA BELA

URDIDOR DO IZ

DOLMAN

UBACA DO IZ

MARGARINA DA BELA

AVESSO TE DA BELA

FRAGATA DA BELA

CORAGEM TE DA BELA

Genômico	MGTe	MP120	DP120	DP450	DPE	D3P	STAY	DPAC	DAOL	DACAB	DPN
G	24.50	2.78	8.62	21.72	0.93	77.71	87.63	10.14	1.23	-0.08	1.47
	3%	10%	2%	6%	8%	5%	3%	2%	8%	65%	90%

IQG	PM	PD	PS	DPE	STAY	RD	AOL	EGS	PN
27.03	2.69	11.05	17.60	0.72	32.86	0.51	2.41	0.83	1.21
2%	5%	0.5%	2%	12%	21%	21%	2%	17%	99%

iABCZ	EM	PD	PS	DPE	STAY	AOL	ACAB	PN
19.03	2.69	11.05	17.60	0.89	32.86	2.41	0.83	1.21
1	1	1	1	1	2	1	2	10

VODCA DA BELA, novilha PRECOCE da geração 2020, linhagem consistente duas vezes AVESSO, com sangue do JHELUM COL e DOLMAN IZ. Ótimas avaliações genômicas nos 3 programas. Segue prenhe do TIRAMISU DA BELA (SEMEX), produto TOP 1%.

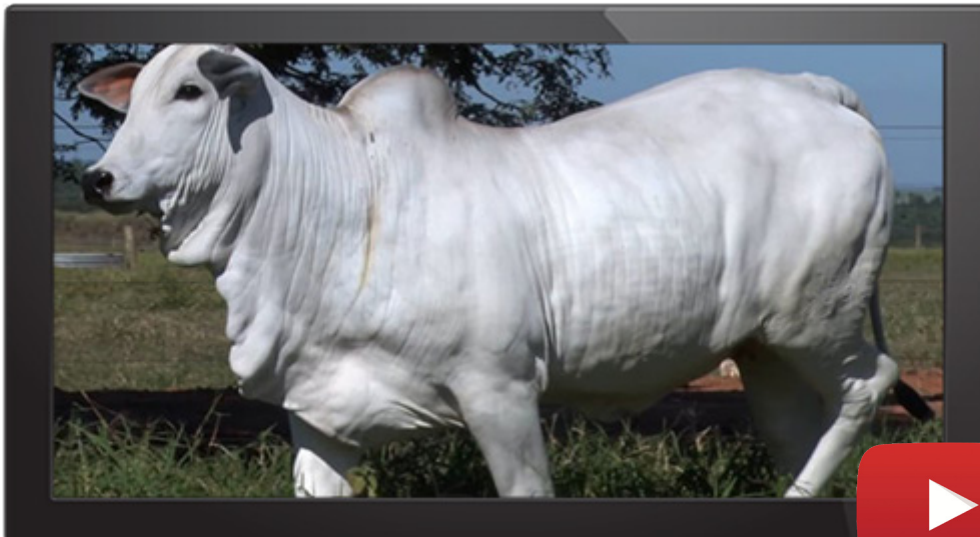

20 de junho - 20h

09
 INDIVIDUAL

FAZENDA BELA ALVORADA
VIAGEM FIV DA BELA

SEXO: FÊMEA - REG: AZAP 2955

RAÇA: NELORE PO - NASC.: 11/08/2020

Prenhe do SCUBA FIV DA BELA - Previsão de parto: fev/23 (MGTe: 29.16 - Top: 0.5%)

GANGES COL

JINNAH BONS

QUEROSENE DA BONS.

PINHEIRO FIV DA BELA

AVESSO TE DA BELA

FACEIRA TE DA BELA

IRERE DA BONSUC.

ESCALDADO

MARISCO

GAMA

FESTA DA BELA

PITO DA BONS.

CASUAL DA BELA

OSMOSE DA BONS.

Genômico	MGTe	MP120	DP120	DP450	DPE	D3P	STAY	DPAC	DAOL	DACAB	DPN
G	26.30	3.80	8.04	29.48	0.76	69.18	83.55	7.88	4.99	0.37	1.43
	2%	3%	3%	1%	13%	26%	7%	7%	0.1%	6%	89%

IQG	PM	PD	PS	DPE	STAY	RD	AOL	EGS	PN
49.86	4.24	10.57	26.05	1.87	40.05	-0.51	5.67	2.13	0.65
0.1%	0.5%	0.5%	0.1%	0.1%	0.5%	69%	0.1%	1%	97%

iABCZ	EM	PD	PS	DPE	STAY	AOL	ACAB	PN
27.86	4.24	10.57	26.05	1.01	40.05	5.67	2.13	0.65
1	1	1	1	1	1	1	1	10

VIAGEM FIV DA BELA, novilha PRECOCE, oferece ótimas alternativas de acasalamento por ser filha do PINHEIRO na FESTA da Bela MARISCO IZ/PITO BONS /JALOFO), avó do RAM DA BELA. Ótimas Avaliações nos 3 programas. Destaque para maternal, peso, AOL e Acabamento. Segue prenhe do SCUBA da Bela, produto TOP 0,5%.



20 de junho - 20h

10
 INDIVIDUAL

FAZENDA BELA ALVORADA
VENDINHA DA BELA

SEXO: FÊMEA - REG: AZAN 2728

RAÇA: NELORE PO - NASC.: 10/10/2020

Prenhe do TABAL FIV DA BELA - Previsão de parto: ago/22 (MGTe: 27.02 - Top: 1%)

GANGES COL

JINNAH BONS

QUEROSENE DA BONS.

PINHEIRO FIV DA BELA

AVESSO TE DA BELA

FACEIRA TE DA BELA

IRERE DA BONSUC.

FRAQUE DA BELA

INTERIOR DA BELA

FLORIDA DA BELA

NANGONA DA BELA

REM USP

LAITU DA BELA

FANTASIA DA BELA

Genômico	MGTe	MP120	DP120	DP450	DPE	D3P	STAY	DPAC	DAOL	DACAB	DPN
G	21.51	1.56	5.35	18.80	0.58	76.93	83.73	7.69	3.04	-0.95	1.25
	6%	31%	12%	10%	18%	6%	7%	8%	1%	100%	83%

IQG	PM	PD	PS	DPE	STAY	RD	AOL	EGS	PN
30.10	2.39	4.80	17.85	0.90	36.43	-0.33	4.47	-1.73	0.60
1%	7%	16%	1%	6%	4%	60%	0.1%	98%	95%

iABCZ	EM	PD	PS	DPE	STAY	AOL	ACAB	PN
18.05	2.39	4.80	17.85	0.57	36.43	4.47	-1.73	0.60
1	1	2	1	1	1	1	10	10

VENDINHA DA BELA, novilha SUPER PRECOCE, irá parir aos 22 meses (Agosto 22) produto do TABAL FIV DA BELA (ALTA), produto TOP 1%. Muitas opções de trabalho neste pedigree com GANGES COL./AVESSO/FRAQUE/USP.



20 de junho - 20h

11
 INDIVIDUAL

FAZENDA BELA ALVORADA
VARSOVIA DA BELA

SEXO: FÊMEA - REG: AZAP 2975

RAÇA: NELORE PO - NASC.: 15/08/2020

Prenhe do REM IMPACTO - Previsão de parto: ago/22 (MGTe: 25.80 - Top: 2%)

GANGES COL

JHELUM COL

CECE COL

NOVO DA BELA

AVESSO TE DA BELA

JOANINHA DA BELA

GRAUNA DA BELA

JAYAMU DA MAT.

FARPA DA MAT.

IGREJINHA DA BELA

ADEPT DA BELA

ESTAMPA DA BELA

ARENA DA BELA

Genômico	MGTe	MP120	DP120	DP450	DPE	D3P	STAY	DPAC	DAOL	DACAB	DPN
G	18.99	1.72	5.23	17.89	1.13	66.84	83.53	8.16	0.43	-0.26	0.95
	10%	27%	13%	11%	5%	35%	7%	6%	18%	93%	68%

IQG	PM	PD	PS	DPE	STAY	RD	AOL	EGS	PN
32.14	1.99	9.79	17.39	1.13	37.89	1.12	3.17	0.76	0.52
0.5%	11%	1%	2%	3%	2%	6%	0.5%	19%	92%

iABCZ	EM	PD	PS	DPE	STAY	AOL	ACAB	PN
22.94	1.99	9.79	17.39	0.81	37.89	3.17	0.76	0.52
1	2	1	1	1	1	1	2	10

VARSOVIA DA BELA, novilha SUPER PRECOCE, filha do NOVO DA BELA (JHELUM X AVESSO), prenhe desde os 14 meses. Irá parir umproduto de acasalamento dirigido com REM IMPACTO, TOP 2%.



20 de junho - 20h

12
 INDIVIDUAL

FAZENDA BELA ALVORADA
VEREDA FIV DA BELA

SEXO: FÊMEA - REG: AZAP 2961

RAÇA: NELORE PO - NASC.: 12/08/2020

Prenhe do TAOÍSTA DA BELA - Previsão de parto: jan/23 (MGTe: 27.85 - Top: 1%)

REM SABIA	TANGO
MARANHAO BONS	RAMBO DA MN
IMBELE BONS	A.1359 DA MN
RAM DA BELA	GALEGA FIV DA BELA
D4685 DA MN	FOLIO DA BONSUC.
NOEMA DA BELA	IRERE DA BONSUC.
FESTA DA BELA	FANFA DA BONSUC.

Genômico	MGTe	MP120	DP120	DP450	DPE	D3P	STAY	DPAC	DAOL	DACAB	DPN
G	20.42	1.22	5.23	18.52	1.22	71.50	84.89	5.57	1.77	0.19	0.94
	7%	39%	13%	10%	4%	18%	5%	19%	5%	14%	68%

IQG	PM	PD	PS	DPE	STAY	RD	AOL	EGS	PN
34.30	1.55	6.65	15.19	1.56	42.59	1.51	3.02	1.15	-0.24
0.5%	18%	7%	3%	0.5%	0.1%	2%	0.5%	9%	13%

iABCZ	EM	PD	PS	DPE	STAY	AOL	ACAB	PN
21.13	1.55	6.65	15.19	1.53	42.59	3.02	1.15	-0.24
1	2	1	1	1	1	1	1	2

VEREDA FIV DA BELA, uma filha do RAM em uma das principais doadoras da Bela Alvorada, GALEGA (RAMBO x IRERÊ) doadora com 46 filhos, do núcleo precoce com filha também PRECOCE. Pedigree excepcional voltado para desempenho. Acasalada com TAOISTA da Bela (SEMEX), produto a nascer TOP 1%.



20 de junho - 20h

14
 INDIVIDUAL

FAZENDA BELA ALVORADA
VOLUNTARIA DA BELA

SEXO: FÊMEA - REG: AZAP 2982

RAÇA: NELORE PO - NASC.: 17/08/2020

Prenhe do QUARUP BONS. - Previsão de parto: set/22 (MGTe: 24.39 - Top: 3%)

REM SABIA

MARANHAO BONS

IMBELE BONS

RAM DA BELA

D4685 DA MN

NOEMA DA BELA

FESTA DA BELA

RAMBO DA MN

AVESSO TE DA BELA

JURADA DA BONS.

IRATI DA BELA

R 117 DO GUIRAHY

Genômico	MGTe	MP120	DP120	DP450	DPE	D3P	STAY	DPAC	DAOL	DACAB	DPN
G	21.07	2.09	4.90	19.72	0.92	68.63	90.66	7.79	0.19	0.13	1.06
	6%	20%	15%	8%	9%	28%	1%	8%	22%	20%	74%

IQG	PM	PD	PS	DPE	STAY	RD	AOL	EGS	PN
30.97	-0.05	8.42	17.03	1.30	41.67	0.36	0.76	1.17	-0.28
1%	56%	2%	2%	1%	0.1%	27%	30%	9%	11%

iABCZ	EM	PD	PS	DPE	STAY	AOL	ACAB	PN
21.31	-0.05	8.42	17.03	1.10	41.67	0.77	1.17	-0.28
1	6	1	1	1	1	3	1	2

VOLUNTARIA DA BELA, novilha PRECOCE prenhe desde os 15 meses, uma RAM da Bela em AVESSO, bem avaliada nos 3 programas e prenhe do QUARUP Bons. , TOP 3% . Um investimento certamente com retorno promissor!



20 de junho - 20h

15
 INDIVIDUAL

FAZENDA BELA ALVORADA
VIOLETA DA BELA

SEXO: FÊMEA - REG: AZAP 3018

RAÇA: NELORE PO - NASC.: 28/08/2020

Prenhe do SCUBA FIV DA BELA - Previsão de parto: ago/22 (MGTe: 26.80 - Top: 2%)

GANGES COL

JINNAH BONS

QUEROSENE DA BONS.

PINHEIRO FIV DA BELA

AVESSO TE DA BELA

FACEIRA TE DA BELA

IRERE DA BONSUC.

QUARK COL

7308/04 PO PERDIZES

CORALI II PO DA NI

LANCETA FIV DA BELA

RAMBO DA MN

REM RILARI

LIRA

Genômico	MGTe	MP120	DP120	DP450	DPE	D3P	STAY	DPAC	DAOL	DACAB	DPN
G	21.53	3.71	3.83	21.48	1.22	65.27	86.08	5.68	2.10	-0.01	1.51
	6%	4%	25%	6%	4%	42%	4%	18%	3%	47%	90%

IQG	PM	PD	PS	DPE	STAY	RD	AOL	EGS	PN
24.64	3.87	5.00	14.62	1.20	30.53	0.28	3.25	-0.73	0.35
3%	1%	15%	4%	2%	45%	31%	0.5%	78%	79%

iABCZ	EM	PD	PS	DPE	STAY	AOL	ACAB	PN
14.96	3.87	5.00	14.62	0.95	30.53	3.25	-0.73	0.35
1	1	2	1	1	5	1	8	9

VIOLETA DA BELA, novilha PRECOCE prenhe desde os 14 meses, reflete o impacto de nossa seleção para precocidade sexual nos machos e fêmeas. Bem avaliada nos 3 programas e prenhe do SCUBA DA Bela (EL GUAPO x GRAFITE X NURMAHAL COL), produto TOP 3% com previsão de parto para agosto 22.



20 de junho - 20h

16
 DUPLA

FAZENDA BELA ALVORADA
VERRINA DA BELA

SEXO: FÊMEA - REG: AZAN 2724

RAÇA: NELORE PO - NASC.: 06/10/2020

Prenhe do REM IMPACTO - Previsão de parto: set/22 (MGTe: 24.90 - Top: 3%)

GANGES COL

JINNAH BONS

QUEROSENE DA BONS.

PINHEIRO FIV DA BELA

AVESSO TE DA BELA

FACEIRA TE DA BELA

IRERE DA BONSUC.

D794 DA MN

QUARACA 52 DA BACURI

OCAPYRA 10 DA BACURI *

UPYRA 31 DA BACURI

JAGUAJIRA DA BACURI *

QUYRA 53 DA BACURI

MURUAPORA DA BACURI *

Genômico	MGTe	MP120	DP120	DP450	DPE	D3P	STAY	DPAC	DAOL	DACAB	DPN
G	16.51	3.91	4.00	21.70	0.27	67.20	69.20	4.17	0.73	-0.35	1.59
	15%	3%	23%	6%	34%	34%	33%	30%	13%	97%	92%

IQG	PM	PD	PS	DPE	STAY	RD	AOL	EGS	PN
19.99	2.66	9.06	11.68	0.84	31.05	0.38	2.91	0.58	0.85
7%	5%	2%	8%	8%	39%	26%	0.5%	25%	99%

iABCZ	EM	PD	PS	DPE	STAY	AOL	ACAB	PN
13.21	2.66	9.06	11.68	0.72	31.05	2.91	0.58	0.85
1	1	1	1	1	4	1	3	10

Uma dupla com uma SUPER PRECOCE prenhe desde os 13 meses e outra PRECOCE prenhe desde os 16 meses. As duas novilhas filhas de touros provados (PINHEIRO E RAM) com muitas opções de acasalamento dirigidos. Parindo cedo e com produtos TOP 3%.



20 de junho - 20h

16
 DUPLA

FAZENDA BELA ALVORADA
VIZINHA DA BELA

SEXO: FÊMEA - REG: AZAP 2991

RAÇA: NELORE PO - NASC.: 19/08/2020

Prenhe do TABAL FIV DA BELA - Previsão de parto: out/22 (MGTe: 24.78 - Top: 3%)

REM SABIA

MARANHAO BONS

IMBELE BONS

RAM DA BELA

D4685 DA MN

NOEMA DA BELA

FESTA DA BELA

REM QUISCO

REM USP

REM REGIS

LENDARIA DA BELA

ESLAVO NF DA ELD.

BEE TE DA BELA

NOITADA DA BONS.

Genômico	MGTe	MP120	DP120	DP450	DPE	D3P	STAY	DPAC	DAOL	DACAB	DPN
G	17.08	0.07	4.16	18.69	0.66	69.65	82.42	3.16	-0.77	0.18	1.63
	13%	72%	22%	10%	16%	24%	8%	41%	59%	15%	93%

IQG	PM	PD	PS	DPE	STAY	RD	AOL	EGS	PN
30.84	-0.51	7.89	19.27	1.28	40.51	-0.22	0.68	1.11	0.24
1%	67%	3%	1%	2%	0.5%	55%	33%	10%	67%

iABCZ	EM	PD	PS	DPE	STAY	AOL	ACAB	PN
19.72	-0.51	7.89	19.27	0.89	40.51	0.68	1.11	0.24
1	7	1	1	1	1	3	1	7

Uma dupla com uma SUPER PRECOCE prenhe desde os 13 meses e outra PRECOCE prenhe desde os 16 meses. As duas novilhas filhas de touros provados (PINHEIRO E RAM) com muitas opções de acasalamento dirigidos. Parindo cedo e com produtos TOP 3%.



20 de junho - 20h

17
 DUPLA

FAZENDA BELA ALVORADA
VERDURA DA BELA

SEXO: FÊMEA - REG: AZAP 3048

RAÇA: NELORE PO - NASC.: 29/09/2020

Prenhe do REM IMPACTO - Previsão de parto: ago/22 (MGTe: 25.81 - Top: 2%)

GENETICO

NADA DA BONDS.

HAZY DA BONSDUC.

LEGAL DA BELA

ADEPT DA BELA

FLORISTA DA BELA

DAHLLITA DA BELA

AVESSO TE DA BELA

FRAQUE DA BELA

ADORE DA BELA

LABUTA FIV DA BELA

QUARK COL

REM RAMAN

JASEET S.MONICA

Genômico	MGTe	MP120	DP120	DP450	DPE	D3P	STAY	DPAC	DAOL	DACAB	DPN
G	19.04	4.62	3.93	17.38	-0.30	70.88	81.44	7.33	1.97	-0.08	1.85
	10%	1%	24%	12%	89%	20%	10%	10%	4%	65%	96%

IQG	PM	PD	PS	DPE	STAY	RD	AOL	EGS	PN
28.23	4.33	6.40	14.94	0.57	35.17	0.80	3.89	0.11	0.91
2%	0.5%	8%	3%	18%	8%	12%	0.1%	44%	99%

iABCZ	EM	PD	PS	DPE	STAY	AOL	ACAB	PN
18.38	4.33	6.40	14.94	0.15	35.17	3.90	0.11	0.91
1	1	1	1	4	1	1	5	10

Dupla de novilhas de PEDIGREE ABERTO, LEGAL EM FRAQUE e RAM EM AVESSO, uma prenhe desde os 13 meses e outra desde os 18 meses. Acasalamentos dirigidos com REM IMPACTO E REM HERMOSO, nascerão produtos TOP 2% E 3%.

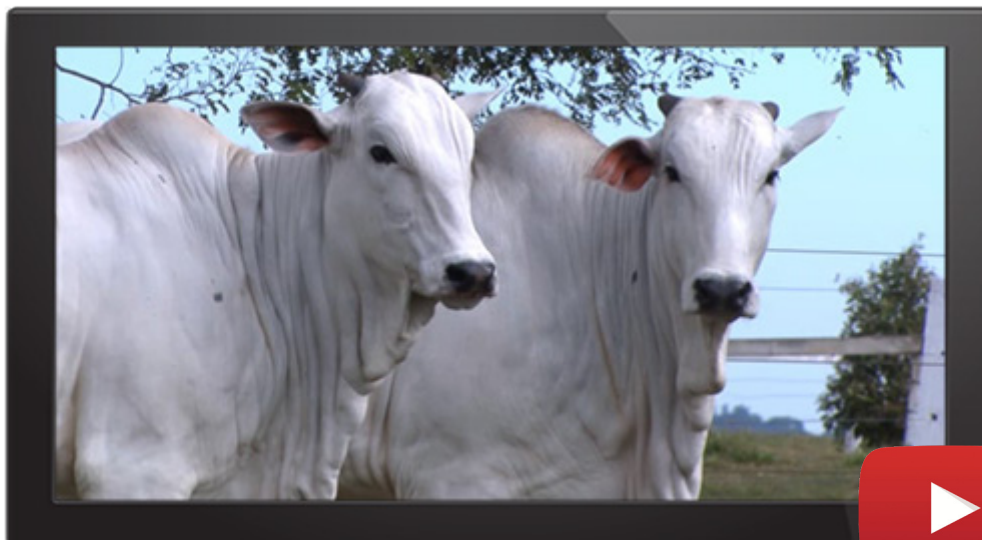

20 de junho - 20h

17
 DUPLA

FAZENDA BELA ALVORADA
VIRTUDE DA BELA

SEXO: FÊMEA - REG: AZAP 2947

RAÇA: NELORE PO - NASC.: 09/08/2020

Prenhe do REM HERMOSO - Previsão de parto: dez/22 (MGTe: 24.01 - Top: 3%)

REM SABIA

MARANHAO BONS

IMBELE BONS

RAM DA BELA

D4685 DA MN

NOEMA DA BELA

FESTA DA BELA

RAMBO DA MN

AVESSO TE DA BELA

JURADA DA BONS.

MACAJUBA DA BELA

A 113

Genômico	MGTe	MP120	DP120	DP450	DPE	D3P	STAY	DPAC	DAOL	DACAB	DPN
G	14.63	0.12	4.07	7.47	0.18	69.04	90.47	6.60	-0.45	0.41	0.11
	19%	71%	23%	45%	41%	26%	1%	13%	46%	5%	21%

IQG	PM	PD	PS	DPE	STAY	RD	AOL	EGS	PN
20.79	-1.06	5.45	7.12	1.36	40.44	1.44	0.57	2.35	-0.08
6%	79%	12%	24%	1%	0.5%	3%	36%	0.5%	27%

iABCZ	EM	PD	PS	DPE	STAY	AOL	ACAB	PN
11.25	-1.06	5.45	7.12	0.62	40.44	0.57	2.35	-0.08
1	8	2	3	1	1	4	1	3

Dupla de novilhas de PEDIGREE ABERTO, LEGAL EM FRAQUE e RAM EM AVESSO, uma prenhe desde os 13 meses e outra desde os 18 meses. Acasalamentos dirigidos com REM IMPACTO E REM HERMOSO, nascerão produtos TOP 2% E 3%.

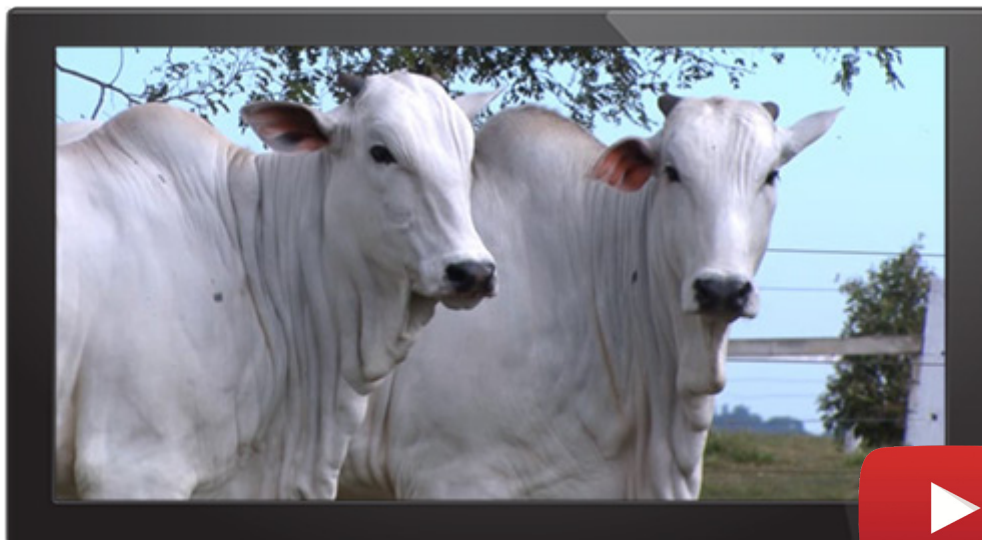

20 de junho - 20h

18
 DUPLA

FAZENDA BELA ALVORADA
VIGENCIA DA BELA

SEXO: FÊMEA - REG: AZAN 2705

RAÇA: NELORE PO - NASC.: 22/09/2020

Prenhe do TAOÍSTA DA BELA - Previsão de parto: fev/23 (MGTe: 23.22 - Top: 4%)

GANGES COL

JINNAH BONDS

QUEROSENE DA BONDS.

PINHEIRO FIV DA BELA

AVESSO TE DA BELA

FACEIRA TE DA BELA

IRERE DA BONSDUC.

AVESSO TE DA BELA

HAMLET DA BELA

ELEGIA DA BELA

PINGUELA DA BELA

GALVIN BONDS

LUZ DA BELA

FAIA DA BELA

Genômico	MGTe	MP120	DP120	DP450	DPE	D3P	STAY	DPAC	DAOL	DACAB	DPN
G	11.60	-0.75	3.22	13.75	0.96	64.52	66.04	3.61	0.33	-0.03	1.33
	28%	89%	32%	21%	8%	45%	40%	35%	19%	53%	86%

IQG	PM	PD	PS	DPE	STAY	RD	AOL	EGS	PN
20.70	-0.66	2.20	9.00	1.59	37.98	-0.39	2.16	-0.79	0.39
6%	71%	41%	16%	0.5%	2%	63%	4%	81%	83%

iABCZ	EM	PD	PS	DPE	STAY	AOL	ACAB	PN
12.35	-0.66	2.20	9.00	1.02	37.98	2.16	-0.79	0.39
1	7	4	2	1	1	1	9	9

Dupla de qualidade, uma PINHEIRO (JINNAH BONDS X AVESSO) a outra NOVO DA BELA (JHELM COL X AVESSO), pedigrees consistentes para trabalhos de melhoramento. Acasaladas com TAOÍSTA DA BELA (SEMEX), TOP 4% E 2%.



20 de junho - 20h

18
 DUPLA

FAZENDA BELA ALVORADA
VIGORADA DA BELA

SEXO: FÊMEA - REG: AZAP 3029

RAÇA: NELORE PO - NASC.: 05/09/2020

Prenhe do TAOÍSTA DA BELA - Previsão de parto: jan/23 (MGTe: 26.43 - Top: 2%)

GANGES COL	AVESSO TE DA BELA
JHELUM COL	FRAQUE DA BELA
CECE COL	ADORE DA BELA
NOVO DA BELA	INSTANCIA DA BELA
AVESSO TE DA BELA	CRAQUE TE DA BELA
JOANINHA DA BELA	AZAZ 191 DA BELA
GRAUNA DA BELA	S 67 GUIRAHY

Genômico	MGTe	MP120	DP120	DP450	DPE	D3P	STAY	DPAC	DAOL	DACAB	DPN
G	17.47	0.34	7.32	14.53	0.35	51.86	91.18	8.10	0.41	-0.21	1.76
	13%	64%	5%	19%	29%	91%	1%	7%	18%	87%	95%

IQG	PM	PD	PS	DPE	STAY	RD	AOL	EGS	PN
31.29	-0.58	16.20	19.01	0.75	43.00	-0.86	1.59	0.33	1.10
1%	69%	0.1%	1%	11%	0.1%	83%	10%	34%	99%

iABCZ	EM	PD	PS	DPE	STAY	AOL	ACAB	PN
27.75	-0.58	16.20	19.01	0.80	43.00	1.59	0.33	1.10
1	7	1	1	1	1	1	4	10

Dupla de qualidade, uma PINHEIRO (JINNAH BONS X AVESSO) a outra NOVO DA BELA (JHELUM COL X AVESSO), pedigrees consistentes para trabalhos de melhoramento. Acasaladas com TAOÍSTA DA BELA (SEMEX), TOP 4% E 2%.



20 de junho - 20h

19
DUPLA

FAZENDA BELA ALVORADA
VAPT-VUPT DA BELA

SEXO: FÊMEA - REG: AZAN 2721

RAÇA: NELORE PO - NASC.: 04/10/2020

Prenhe do REM HERMOSO - Previsão de parto: dez/22 (MGTe: 25.50 - Top: 2%)



Genômico	MGTe	MP120	DP120	DP450	DPE	D3P	STAY	DPAC	DAOL	DACAB	DPN
G	17.82	2.55	2.75	17.73	1.04	59.37	82.02	5.13	2.12	0.35	0.39
	12%	12%	38%	12%	6%	69%	9%	22%	3%	7%	35%

IQG	PM	PD	PS	DPE	STAY	RD	AOL	EGS	PN
30.22	1.27	4.91	18.13	1.27	33.43	-0.70	3.73	1.66	0.53
1%	23%	16%	1%	2%	17%	77%	0.1%	3%	92%

iABCZ	EM	PD	PS	DPE	STAY	AOL	ACAB	PN
14.26	1.27	4.91	18.13	0.87	33.43	3.73	1.66	0.53
1	3	2	1	1	2	1	1	10

DUPLA DE NOVILHAS PRECOCES, prenhes desde os 16 meses, acasalamento dirigido com REM HERMOSO, produtos serão TOP 2% e 0,5%.

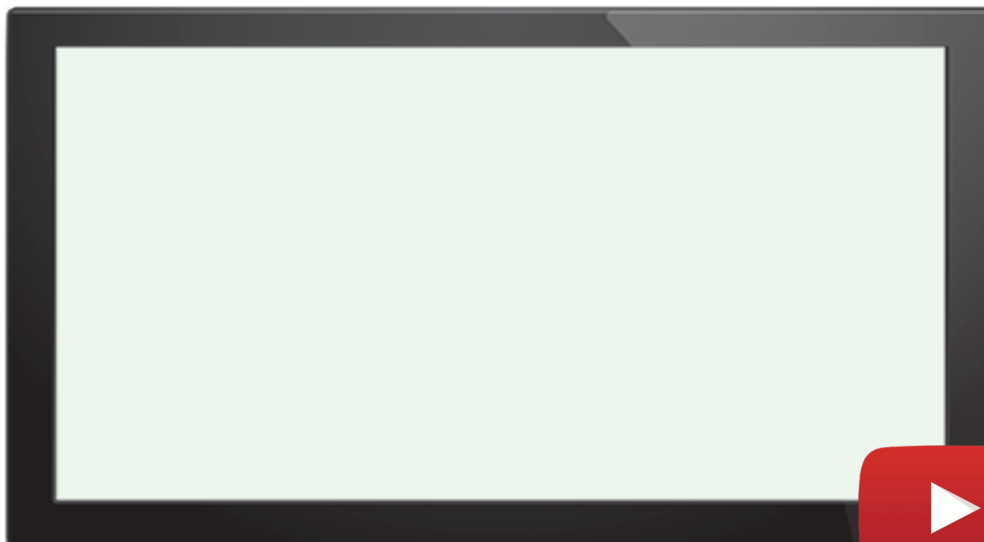

20 de junho - 20h

19
DUPLA

FAZENDA BELA ALVORADA
VIRTUAL DA BELA

SEXO: FÊMEA - REG: AZAP 3061

RAÇA: NELORE PO - NASC.: 29/10/2020

Prenhe do REM HERMOSO - Previsão de parto: dez/22 (MGTe: 28.60 - Top: 0.5%)



Genômico	MGTe	MP120	DP120	DP450	DPE	D3P	STAY	DPAC	DAOL	DACAB	DPN
G	23.79	2.09	6.17	21.52	1.35	77.15	90.69	7.12	1.29	0.13	1.73
	3%	20%	8%	6%	3%	6%	1%	10%	8%	20%	94%

IQG	PM	PD	PS	DPE	STAY	RD	AOL	EGS	PN
35.90	3.48	8.90	15.52	1.63	44.06	1.66	1.98	1.16	0.46
0.5%	2%	2%	3%	0.5%	0.1%	2%	5%	9%	88%

iABCZ	EM	PD	PS	DPE	STAY	AOL	ACAB	PN
26.06	3.48	8.90	15.52	1.20	44.06	1.98	1.16	0.46
1	1	1	1	1	1	1	1	9

DUPLA DE NOVILHAS PRECOCES, prenhes desde os 16 meses, acasalamento dirigido com REM HERMOSO, produtos serão TOP 2% e 0,5%.

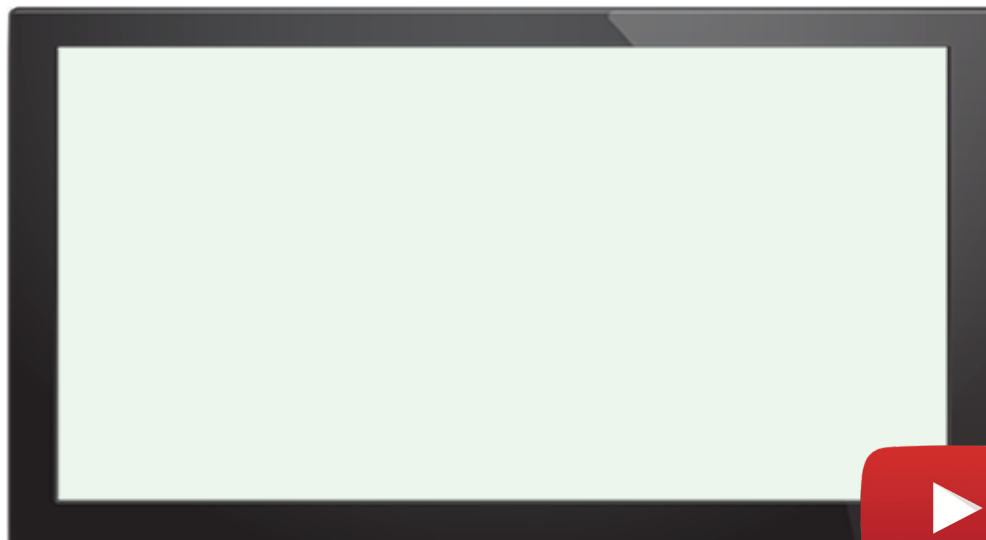

20 de junho - 20h

20
 DUPLA

FAZENDA BELA ALVORADA
VIDRADA DA BELA

SEXO: FÊMEA - REG: AZAP 3082

RAÇA: NELORE PO - NASC.: 06/11/2020

Prenhe do RAM DA BELA - Previsão de parto: jan/23 (MGTe: 29.22 - Top: 0.5%)

REM TORIXOREU

REM ARMADOR

REM RONDA

RECENTE FIV DA BELA

ESLAVO NF DA ELD.

ADORE DA BELA

HAGADA DA BONSUC.

RAMBO DA MN

AVESSO TE DA BELA

JURADA DA BONS.

AZAZ 183 DA BELA

N484 DO GUIRAHY

Genômico	MGTe	MP120	DP120	DP450	DPE	D3P	STAY	DPAC	DAOL	DACAB	DPN
G	27.53	5.00	7.66	25.61	0.97	85.35	85.48	8.15	3.08	0.07	1.14
	1%	1%	4%	3%	8%	0.5%	5%	6%	1%	28%	78%

IQG	PM	PD	PS	DPE	STAY	RD	AOL	EGS	PN
34.22	4.91	4.87	19.65	1.14	36.65	1.00	3.81	-1.11	0.59
0.5%	0.1%	16%	0.5%	3%	3%	8%	0.1%	89%	95%

iABCZ	EM	PD	PS	DPE	STAY	AOL	ACAB	PN
20.15	4.91	4.87	19.65	0.71	36.65	3.81	-1.11	0.59
1	1	2	1	1	1	1	9	10

Uma dupla de PRECOCES, filhas do RECENTE (ARMADOR X ADORE) E DO RAM DA BELA, ambas as mães com sangue do AVESSO. Acasalamentos com RAM e REM HERMOSO, ambos TOP 0,5%.



20 de junho - 20h

20
 DUPLA

FAZENDA BELA ALVORADA
VENISE DA BELA

SEXO: FÊMEA - REG: AZAP 3118

RAÇA: NELORE PO - NASC.: 29/11/2020

Prenhe do REM HERMOSO - Previsão de parto: dez/22 (MGTe: 30.31 - Top: 0.5%)

REM SABIA

MARANHAO BONS

IMBELE BONS

RAM DA BELA

D4685 DA MN

NOEMA DA BELA

FESTA DA BELA

AVESSO TE DA BELA

GARDEN TE DA BELA

RUSSIA DA BONS.

JABUTIA DA BELA

U 17 GUIRAHY

Genômico	MGTe	MP120	DP120	DP450	DPE	D3P	STAY	DPAC	DAOL	DACAB	DPN
G	27.36	3.30	10.79	34.16	1.52	58.82	86.19	4.52	1.80	0.42	1.53
	1%	6%	0.5%	0.5%	2%	71%	4%	27%	5%	5%	91%

IQG	PM	PD	PS	DPE	STAY	RD	AOL	EGS	PN
46.95	4.36	13.87	27.67	1.74	38.95	1.35	2.95	2.88	0.36
0.1%	0.5%	0.1%	0.1%	0.1%	1%	4%	0.5%	0.1%	80%

iABCZ	EM	PD	PS	DPE	STAY	AOL	ACAB	PN
28.59	4.36	13.87	27.67	1.29	38.95	2.95	2.88	0.36
1	1	1	1	1	1	1	1	9

Uma dupla de PRECOCES, filhas do RECENTE (ARMADOR X ADORE) E DO RAM DA BELA, ambas as mães com sangue do AVESSO. Acasalamentos com RAM e REM HERMOSO, ambos TOP 0,5%.



20 de junho - 20h

21

INDIVIDUAL

FAZENDA BELA ALVORADA
VIDENCIA DA BELA

SEXO: FÊMEA - REG: AZAN 2703

RAÇA: NELORE PO - NASC.: 22/09/2020

Prenhe do CAPITÃO ÁGUA FRIA - Previsão de parto: set/22 (MGTe: 25.30 - Top: 2%)

NEHRU MAT.

SHERLOCK MAT.

POLIANA MAT.

3.0 DA AGRONOVA

BACKUP

VINAYA MAT.

RUANDA MAT.

FRAQUE DA BELA

INTERIOR DA BELA

FLORIDA DA BELA

PERITA FIV DA BELA

AVESSO TE DA BELA

IRUPI FIV DA BELA

PANQUECA DA BONS.

Genômico	MGTe	MP120	DP120	DP450	DPE	D3P	STAY	DPAC	DAOL	DACAB	DPN
G	17.56	0.63	2.98	16.50	0.49	62.64	87.23	6.72	2.08	-0.22	1.41
	12%	56%	35%	14%	22%	54%	3%	12%	4%	89%	88%

IQG	PM	PD	PS	DPE	STAY	RD	AOL	EGS	PN
26.45	1.41	3.18	12.66	1.16	37.44	-1.00	3.77	-1.24	0.37
2%	20%	31%	6%	2%	2%	87%	0.1%	92%	81%

iABCZ	EM	PD	PS	DPE	STAY	AOL	ACAB	PN
15.49	1.41	3.18	12.66	0.71	37.44	3.77	-1.24	0.37
1	2	3	1	1	1	1	10	9

VIDENCIA DA BELA, novilha SUPER PRECOCE prenhe desde os 14 meses, filha do 3.0 Agronova , touro da Reprodução Programada numa matriz com a consistência do INTERIOR da Bela e do AVESSO, touros mais que provados. Segue prenhe do Capitão Água Fria, previsão de parto para Setembro 22, produto TOP 2%.

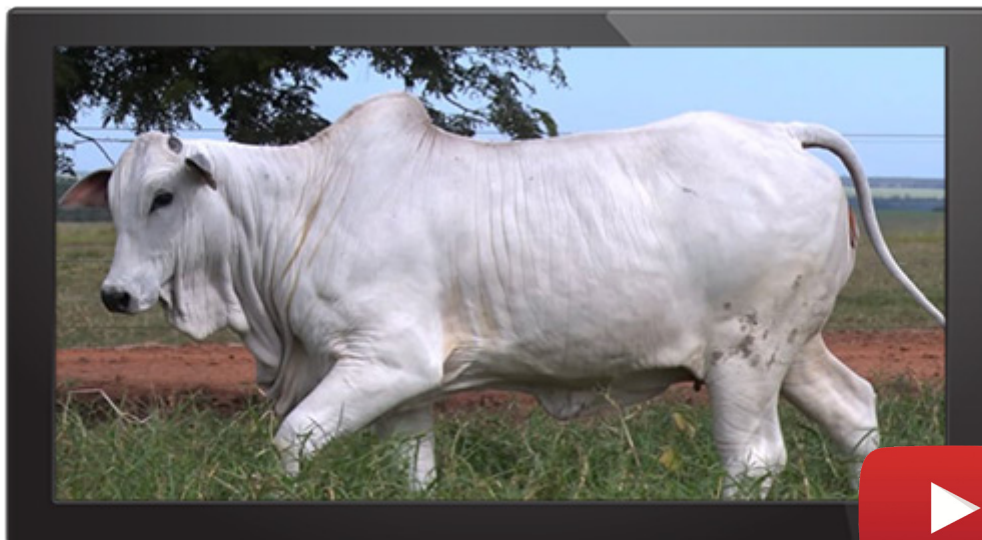

20 de junho - 20h

22
INDIVIDUAL

FAZENDA BELA ALVORADA
VIX FIV DA BELA

SEXO: FÊMEA - REG: AZAP 3105

RAÇA: NELORE PO - NASC.: 21/11/2020

Prenhe do REM HERMOSO - Previsão de parto: fev/23 (MGTe: 26.65 - Top: 2%)



Genômico	MGTe	MP120	DP120	DP450	DPE	D3P	STAY	DPAC	DAOL	DACAB	DPN
G	19.82	4.01	3.48	12.95	0.27	78.15	93.36	12.49	0.44	0.31	1.32
	8%	3%	29%	24%	34%	5%	0.5%	0.5%	18%	8%	85%

IQG	PM	PD	PS	DPE	STAY	RD	AOL	EGS	PN
37.74	6.07	4.57	16.93	1.16	43.86	1.55	1.20	0.87	-0.23
0.1%	0.1%	18%	2%	2%	0.1%	2%	17%	16%	14%

iABCZ	EM	PD	PS	DPE	STAY	AOL	ACAB	PN
25.95	6.07	4.57	16.93	0.60	43.86	1.20	0.87	-0.23
1	1	2	1	1	1	2	2	2

NOVILHA DESTAQUE com prenhez desde os 17 meses, genealogia de muita consistência para alta produtividade, filha do OPERÁRIO COL na Matriarca GALEGA FIV DA BELA (46 FILHOS). Está prenhe do REM HERMOSO, produto TOP 2%.

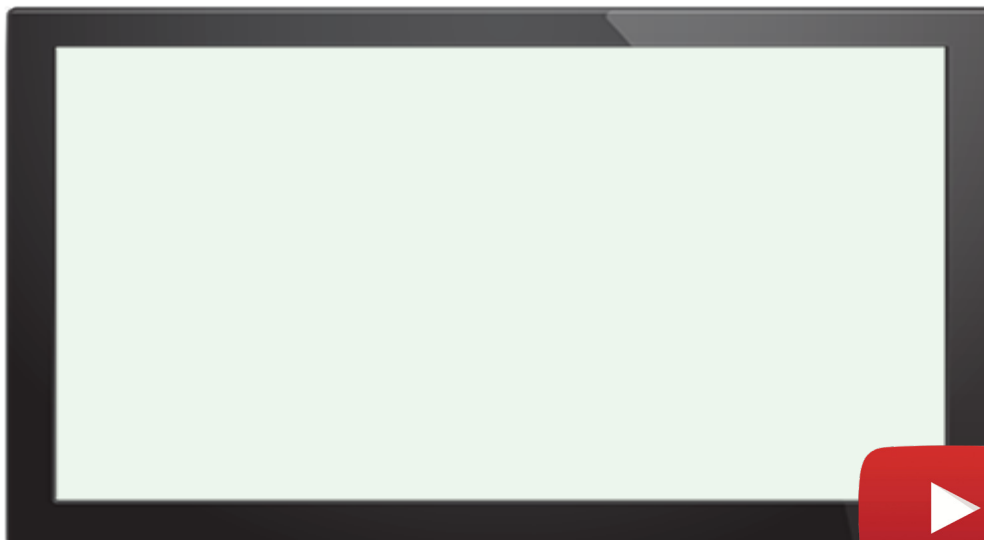

20 de junho - 20h

23
 INDIVIDUAL

FAZENDA BELA ALVORADA
VIGA DA BELA

SEXO: FÊMEA - REG: AZAP 3034

RAÇA: NELORE PO - NASC.: 09/09/2020

Prenhe do TABAL FIV DA BELA - Previsão de parto: nov/22 (MGTe: 26.47 - Top: 2%)

GENETICO

NADA DA BONDS.

HAZY DA BONSDUC.

LEGAL DA BELA

ADEPT DA BELA

FLORISTA DA BELA

DAHLLITA DA BELA

GANGES COL

JINNAH BONDS

QUEROSENE DA BONDS.

REPRESA DA BELA

INTERIOR DA BELA

NONA DA BELA

HIPICA DA BELA

Genômico	MGTe	MP120	DP120	DP450	DPE	D3P	STAY	DPAC	DAOL	DACAB	DPN
G	20.67	3.43	6.38	26.20	1.13	53.92	74.10	6.10	3.18	-0.19	2.38
	7%	5%	7%	2%	5%	87%	23%	16%	1%	85%	99%

IQG	PM	PD	PS	DPE	STAY	RD	AOL	EGS	PN
28.42	1.44	8.99	13.92	1.37	36.30	-0.11	4.72	-0.39	0.89
2%	20%	2%	4%	1%	4%	49%	0.1%	66%	99%

iABCZ	EM	PD	PS	DPE	STAY	AOL	ACAB	PN
17.94	1.44	8.99	13.92	1.03	36.30	4.72	-0.39	0.89
1	2	1	1	1	1	1	7	10

VIGA DA BELA, novilha PRECOCE prenhe desde os 16 meses com PEDIGREE NELORE ZAN DE PONTA A PONTA (NADÃ/ADEPT/JINNAH/INTERIOR), bem avaliada nos 3 programas e prenhe de 1ª geração do TABAL FIV DA BELA .

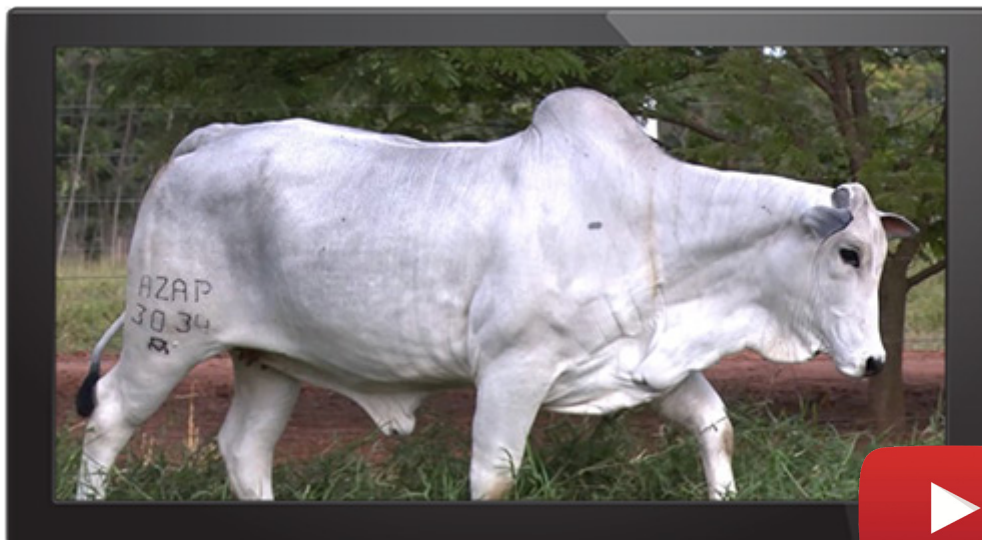

20 de junho - 20h

24
 DUPLA

FAZENDA BELA ALVORADA
VELOCASSE DA BELA

SEXO: FÊMEA - REG: AZAN 2734

RAÇA: NELORE PO - NASC.: 18/10/2020

Prenhe do REM HERMOSO - Previsão de parto: dez/22 (MGTe: 27.50 - Top: 1%)

REM SABIA

MARANHAO BONS

IMBELE BONS

RAM DA BELA

D4685 DA MN

NOEMA DA BELA

FESTA DA BELA

RAMBO DA MN

AVESSO TE DA BELA

JURADA DA BONS.

RAPIOCA DA BELA

HABARRAZ DA BELA

LAVANCA DA BELA

O53 DO GUIRAHY

Genômico	MGTe	MP120	DP120	DP450	DPE	D3P	STAY	DPAC	DAOL	DACAB	DPN
G	21.65	3.58	4.98	16.84	1.41	69.51	88.91	7.90	1.98	0.21	0.52
	6%	4%	15%	14%	2%	25%	2%	7%	4%	13%	42%

IQG	PM	PD	PS	DPE	STAY	RD	AOL	EGS	PN
45.94	3.69	4.95	18.86	1.96	46.36	1.79	2.87	3.30	-0.20
0.1%	1%	15%	1%	0.1%	0.1%	1%	1%	0.1%	16%

iABCZ	EM	PD	PS	DPE	STAY	AOL	ACAB	PN
26.33	3.69	4.95	18.86	1.56	46.36	2.87	3.30	-0.20
1	1	2	1	1	1	1	1	2

Usufrua do trabalho de melhoramento da Bela Alvorada – Nelore Zan, PEDIGREE ABERTO nesta dupla DE NOVILHAS PRECOSES que vão parir produtos TOP 1% e TOP 3%. Filhas do RAM DA BELA X AVESSO E PINHEIRO DA BELA X FRAQUE.

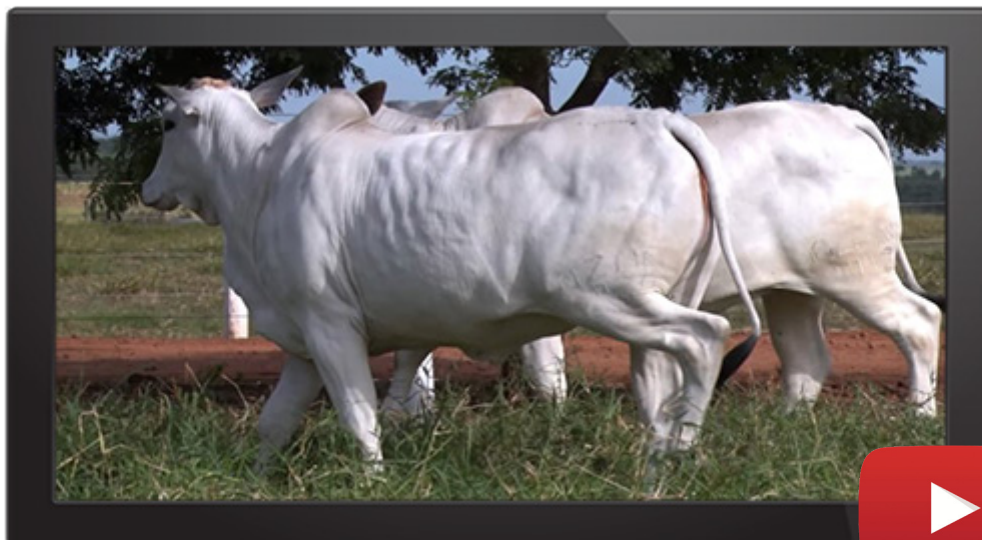

20 de junho - 20h

24

DUPLA

FAZENDA BELA ALVORADA
VENUS DA BELA

SEXO: FÊMEA - REG: AZAN 2713

RAÇA: NELORE PO - NASC.: 30/09/2020

Prenhe do TAOÍSTA DA BELA - Previsão de parto: fev/23 (MGTe: 24.67 - Top: 3%)

GANGES COL

JINNAH BONS

QUEROSENE DA BONS.

PINHEIRO FIV DA BELA

AVESSO TE DA BELA

FACEIRA TE DA BELA

IRERE DA BONSUC.

AVESSO TE DA BELA

FRAQUE DA BELA

ADORE DA BELA

IBIRA FIV DA BELA

MARISCO

RUSSIA DA BONS.

OVELHA DA BONS.

Genômico	MGTe	MP120	DP120	DP450	DPE	D3P	STAY	DPAC	DAOL	DACAB	DPN
G	14.50	2.61	2.41	15.08	0.93	70.19	65.49	4.59	1.31	0.24	0.85
	20%	12%	43%	18%	8%	22%	42%	26%	8%	11%	62%

IQG	PM	PD	PS	DPE	STAY	RD	AOL	EGS	PN
20.32	1.05	0.33	6.92	1.65	33.73	-0.83	2.06	0.53	-0.12
6%	28%	63%	25%	0.5%	15%	82%	4%	26%	23%

iABCZ	EM	PD	PS	DPE	STAY	AOL	ACAB	PN
12.77	1.05	0.33	6.92	0.98	33.73	2.06	0.53	-0.12
1	3	6	3	1	2	1	3	3

Usufrua do trabalho de melhoramento da Bela Alvorada – Nelore Zan, PEDIGREE ABERTO nesta dupla DE NOVILHAS PRECOCES que vão parir produtos TOP 1% e TOP 3%. Filhas do RAM DA BELA X AVESSO E PINHEIRO DA BELA X FRAQUE.



20 de junho - 20h

25
 INDIVIDUAL

FAZENDA BELA ALVORADA

VAGONITE FIV DA BELA

SEXO: FÊMEA - REG: AZAP 2891

RAÇA: NELORE PO - NASC.: 02/03/2020

Prenhe do TAOÍSTA DA BELA - Previsão de parto: jan/23 (MGTe: 30.10 - Top: 0.5%)

GANGES COL

JINNAH BONS

QUEROSENE DA BONS.

PINHEIRO FIV DA BELA

AVESSO TE DA BELA

FACEIRA TE DA BELA

IRERE DA BONSUC.

REM USP

LUDICO DA BELA

IBIZA FIV DA BELA

REGENCIA DA BELA

GRAFITE DA BELA

LINHA DA BELA

232 DO GUIRAHY

Genômico	MGTe	MP120	DP120	DP450	DPE	D3P	STAY	DPAC	DAOL	DACAB	DPN
G	24.85	2.08	6.66	26.85	0.67	74.49	86.99	6.90	2.10	0.19	2.55
	3%	20%	6%	2%	15%	11%	3%	11%	3%	14%	99%

IQG	PM	PD	PS	DPE	STAY	RD	AOL	EGS	PN
41.00	2.08	9.89	27.05	1.41	36.88	-1.08	2.70	1.24	0.56
0.1%	10%	1%	0.1%	1%	3%	89%	1%	8%	94%

iABCZ	EM	PD	PS	DPE	STAY	AOL	ACAB	PN
24.42	2.08	9.89	27.05	1.05	36.88	2.70	1.24	0.56
1	1	1	1	1	1	1	1	10

Novilha com excelente AVALIAÇÃO GENÉTICA nos 3 programas e com pedigree consistente para muito desempenho com PINHEIRO/LÚDICO/GRAFITE DA BELA, vai parir produto TOP 0,5% do TAOISTA DA BELA (SEMEX).



20 de junho - 20h

26
 INDIVIDUAL

FAZENDA BELA ALVORADA
TUIA DA BELA

SEXO: FÊMEA - REG: AZAN 2518
 RAÇA: NELORE PO - NASC.: 09/07/2019

Prenhe do RAM DA BELA - Previsão de parto: out/22 (MGTe: 25.18 - Top: 2%)

REM RICKET	GABINETE
REM VOKOLO	BACKUP
REM TAKAKA	AMAGDALA
REM FANTASTICO	X NOVENA FIV DA BELA
REM SAGRES	MARISCO
REM CONGA	RUSSIA DA BON.
REM USARAM	OVELHA DA BON.

Genômico	MGTe	MP120	DP120	DP450	DPE	D3P	STAY	DPAC	DAOL	DACAB	DPN
G	19.46	2.13	4.68	16.12	0.97	67.93	86.40	8.28	0.84	0.62	1.23
	9%	19%	17%	15%	8%	31%	4%	6%	12%	2%	82%

IQG	PM	PD	PS	DPE	STAY	RD	AOL	EGS	PN
38.44	2.57	8.56	20.00	1.42	40.74	0.92	2.71	2.88	0.16
0.1%	6%	2%	0.5%	0.5%	0.5%	10%	1%	0.1%	58%

iABCZ	EM	PD	PS	DPE	STAY	AOL	ACAB	PN
22.31	2.57	8.56	20.00	0.38	40.74	2.71	2.88	0.16
1	1	1	1	2	1	1	1	6

Uma novilha REM FANTASTICO em Backup com Marisco IZ, uma história de melhoramento complementada com a prenhez do RAM DA BELA. Previsão de parto para outubro 22, com produto TOP 2%.



20 de junho - 20h

27
 INDIVIDUAL

FAZENDA BELA ALVORADA
TURIM DA BELA

SEXO: FÊMEA - REG: AZAN 2596

RAÇA: NELORE PO - NASC.: 05/10/2019

Prenhe do RAM DA BELA - Previsão de parto: dez/22 (MGTe: 25.14 - Top: 2%)

GANGES COL

JHELUM COL

CECE COL

NOVO DA BELA

AVESSO TE DA BELA

JOANINHA DA BELA

GRAUNA DA BELA

FRAQUE DA BELA

INTERIOR DA BELA

FLORIDA DA BELA

PIPETA DA BELA

NAFITIL DA BONDS.

FRANJA DA BELA

147 DO GUIRAHY

Genômico	MGTe	MP120	DP120	DP450	DPE	D3P	STAY	DPAC	DAOL	DACAB	DPN
G	19.31	3.28	4.03	16.31	0.54	58.48	90.66	8.89	2.20	-0.54	1.48
	9%	6%	23%	15%	20%	72%	1%	4%	3%	100%	90%

IQG	PM	PD	PS	DPE	STAY	RD	AOL	EGS	PN
34.06	4.35	6.76	14.76	0.63	42.78	2.07	4.19	0.76	0.41
0.5%	0.5%	6%	3%	16%	0.1%	0.5%	0.1%	19%	85%

iABCZ	EM	PD	PS	DPE	STAY	AOL	ACAB	PN
21.86	4.35	6.76	14.76	0.85	42.78	4.19	0.76	0.41
1	1	1	1	1	1	1	2	9

Uma novilha ÚNICA EM SEU PEDIGREE! Uma filha do Novo da Bela (JHELUM COL. X AVESSO) em matriz INTERIOR DA BELA na FRANJA da Bela (mãe do RAKAMAZ). Segue prenhe do RAM de um produto TOP 2%.

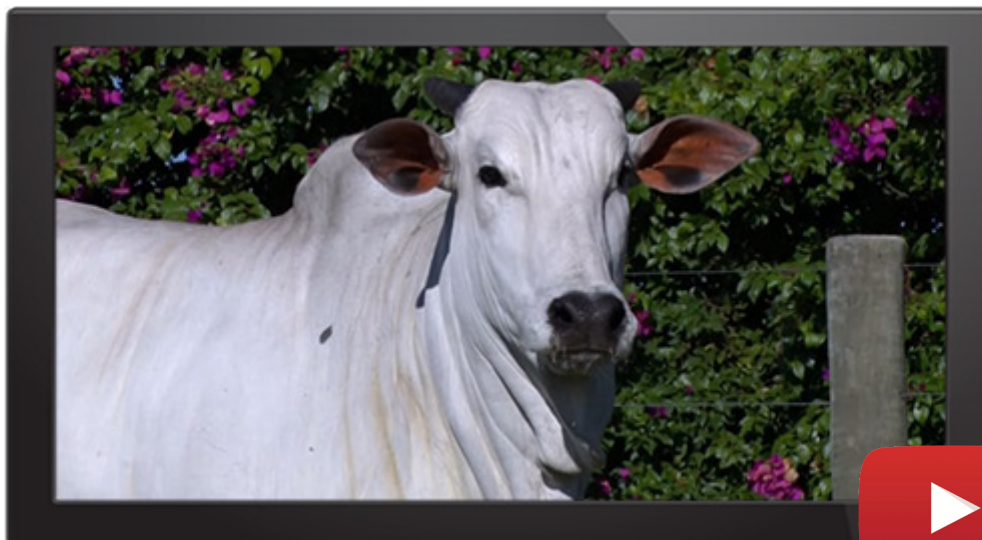

20 de junho - 20h

28
 INDIVIDUAL

FAZENDA BELA ALVORADA
TALK SHOW DA BELA

SEXO: FÊMEA - REG: AZAN 2575

RAÇA: NELORE PO - NASC.: 13/09/2019

Prenhe do TAOÍSTA DA BELA - Previsão de parto: ago/22 (MGTe: 26.65 - Top: 2%)

REM RICKET

REM VOKOLO

REM TAKAKA

REM FANTASTICO

REM SAGRES

REM CONGA

REM USARAM

RAMBO DA MN

AVESSO TE DA BELA

JURADA DA BON.S.

ILITERADA DA BELA

PITO DA BON.S.

DINAMITE DA BELA

PADIOLA DA BON.S.

Genômico	MGTe	MP120	DP120	DP450	DPE	D3P	STAY	DPAC	DAOL	DACAB	DPN
	17.98	4.11	3.55	11.05	1.15	71.25	86.43	7.11	0.12	0.14	1.07
	12%	2%	28%	30%	5%	19%	4%	10%	24%	19%	75%

IQG	PM	PD	PS	DPE	STAY	RD	AOL	EGS	PN
19.29	2.96	3.88	6.92	1.19	36.41	1.96	0.91	1.26	0.45
8%	4%	24%	25%	2%	4%	0.5%	25%	8%	87%

iABCZ	EM	PD	PS	DPE	STAY	AOL	ACAB	PN
12.50	2.96	3.88	6.92	0.85	36.41	0.91	1.26	0.45
1	1	3	3	1	1	3	1	9

Novilha com previsão de parto para agosto 22, com TAOÍSTA DA BELA, um produto que será TOP 2%. Genealogia forte para produzir reprodutores de qualidade, com REM FANTÁSTICO/AVESSO/JALOFO/EBANO.



20 de junho - 20h

29
 INDIVIDUAL

FAZENDA BELA ALVORADA
TABALA DA BELA

SEXO: FÊMEA - REG: AZAP 2727

RAÇA: NELORE PO - NASC.: 19/07/2019

Prenhe do TAOÍSTA DA BELA - Previsão de parto: ago/22 (MGTe: 27.28 - Top: 1%)

REM RICKET

REM VOKOLO

REM TAKAKA

REM FANTASTICO

REM SAGRES

REM CONGA

REM USARAM

JAYAMU DA MAT.

FARPA DA MAT.

IGREJINHA DA BELA

ADEPT DA BELA

ESTAMPA DA BELA

ARENA DA BELA

Genômico	MGTe	MP120	DP120	DP450	DPE	D3P	STAY	DPAC	DAOL	DACAB	DPN
G	19.44	1.25	7.20	15.08	0.73	77.73	77.42	4.22	1.73	0.04	1.47
	9%	38%	5%	18%	13%	5%	17%	29%	5%	34%	90%

IQG	PM	PD	PS	DPE	STAY	RD	AOL	EGS	PN
29.64	2.35	7.37	13.10	1.56	39.16	0.15	2.61	1.27	-0.06
1%	8%	5%	6%	0.5%	0.5%	37%	2%	7%	29%

iABCZ	EM	PD	PS	DPE	STAY	AOL	ACAB	PN
19.15	2.35	7.37	13.10	0.81	39.16	2.61	1.27	-0.06
1	1	1	1	1	1	1	1	4

Novilha com previsão de parto para agosto 22, com TAOÍSTA DA BELA, um produto que será TOP 1%. Avaliação dentro do DECA 1 nos 3 programas, TOP 9% para MGTe, iABCZ 19,15, IQGg 29,64 TOP 1%.

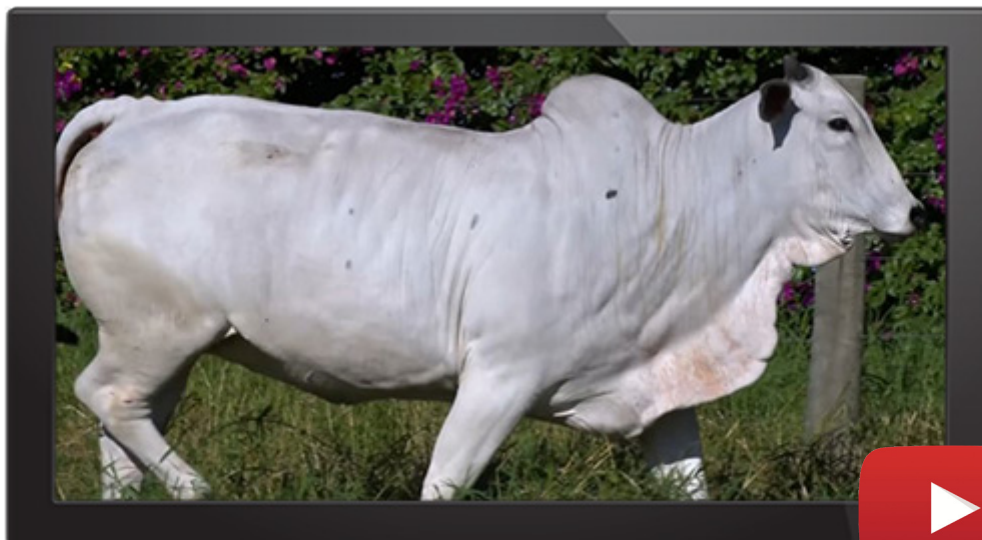

20 de junho - 20h

30
 TRIPLO

FAZENDA BELA ALVORADA
VACARIA DA BELA

SEXO: FÊMEA - REG: AZAP 2878

RAÇA: NELORE PO - NASC.: 09/01/2020

Prenhe do SOMBREIRO DA BELA - Previsão de parto: jan/23 (MGTe: 26.90 - Top: 1%)

GANGES COL

JINNAH BONS

QUEROSENE DA BONS.

PINHEIRO FIV DA BELA

AVESSO TE DA BELA

FACEIRA TE DA BELA

IRERE DA BONSUC.

NITIDO TE

REM QUILANO

JAMARIA

LABREGUICE DA BELA

U 11 GUIRAHY

Genômico	MGTe	MP120	DP120	DP450	DPE	D3P	STAY	DPAC	DAOL	DACAB	DPN
G	19.03	2.38	4.28	18.88	1.20	71.50	74.75	6.52	2.10	0.06	0.85
	10%	15%	21%	10%	4%	18%	22%	13%	3%	30%	62%

IQG	PM	PD	PS	DPE	STAY	RD	AOL	EGS	PN
33.46	1.55	6.39	18.84	1.68	34.61	-0.35	3.24	1.74	0.85
0.5%	18%	8%	1%	0.5%	10%	61%	0.5%	3%	99%

iABCZ	EM	PD	PS	DPE	STAY	AOL	ACAB	PN
18.46	1.55	6.39	18.84	1.35	34.61	3.24	1.74	0.85
1	2	1	1	1	1	1	1	10

Novilhas de padrão excelente para somar no seu plantel, filhas de touros de confiança e prenhez de LÍDERES DE SUMÁRIO, SOMBREIRO DA BELA, REM IMPAR E RAM DA BELA. Os produtos esperados tem previsão de serem TOP 1%, 2% e 5%, respectivamente.



20 de junho - 20h

30
 TRIPLO

FAZENDA BELA ALVORADA
TROVA DA BELA

SEXO: FÊMEA - REG: AZAP 2799

RAÇA: NELORE PO - NASC.: 05/11/2019

Prenhe do REM IMPAR - Previsão de parto: ago/22 (MGTe: 26.88 - Top: 2%)

REM TORIXOREU

REM ARMADOR

REM RONDA

PONTEIRO DA BELA

HERR FIV DA BELA

LENHADA DA BELA

DIURNA TE DA BELA

B8951 DA MN

C2569 DA MN

B9370 DA MN

FANFA DA BELA

ESLAVO NF DA ELD.

BOSSA TE DA BELA

INERCIA DA BONSUC.

Genômico	MGTe	MP120	DP120	DP450	DPE	D3P	STAY	DPAC	DAOL	DACAB	DPN
G	18.73	3.47	4.62	11.48	1.35	64.26	87.35	9.73	2.35	-0.18	0.83
	10%	5%	18%	29%	3%	46%	3%	3%	3%	83%	61%

IQG	PM	PD	PS	DPE	STAY	RD	AOL	EGS	PN
36.86	1.48	8.29	13.87	2.30	41.42	0.79	4.01	1.23	-0.03
0.5%	19%	3%	5%	0.1%	0.1%	13%	0.1%	8%	33%

iABCZ	EM	PD	PS	DPE	STAY	AOL	ACAB	PN
23.33	1.48	8.29	13.87	1.19	41.42	4.01	1.23	-0.03
1	2	1	1	1	1	1	1	4

Novilhas de padrão excelente para somar no seu plantel, filhas de touros de confiança e prenhez de LÍDERES DE SUMÁRIO, SOMBREIRO DA BELA, REM IMPAR E RAM DA BELA. Os produtos esperados tem previsão de serem TOP 1%, 2% e 5%, respectivamente.



20 de junho - 20h

30
 TRIPLO

FAZENDA BELA ALVORADA
TRUFADA DA BELA

SEXO: FÊMEA - REG: AZAP 2859

RAÇA: NELORE PO - NASC.: 20/12/2019

Prenhe do RAM DA BELA - Previsão de parto: out/22 (MGTe: 22.22 - Top: 5%)

GANGES COL

JINNAH BONS

QUEROSENE DA BONS.

PINHEIRO FIV DA BELA

AVESSO TE DA BELA

FACEIRA TE DA BELA

IRERE DA BONSUC.

ENFATICO TE DA BELA

HANNOVER DA BELA

ROMANA DA BONS.

LISBOA DA BELA

C2569 DA MN

HACIENDA DA BELA

CATTIVA TE DA BELA

Genômico	MGTe	MP120	DP120	DP450	DPE	D3P	STAY	DPAC	DAOL	DACAB	DPN
G	13.60	0.31	-0.06	7.95	0.67	79.65	82.76	7.19	-0.56	0.24	0.42
	22%	65%	78%	43%	15%	3%	8%	10%	50%	11%	36%

IQG	PM	PD	PS	DPE	STAY	RD	AOL	EGS	PN
18.86	-0.97	1.53	9.31	0.50	37.70	0.12	1.38	0.44	0.21
8%	78%	49%	15%	22%	2%	38%	13%	30%	64%

iABCZ	EM	PD	PS	DPE	STAY	AOL	ACAB	PN
12.01	-0.97	1.53	9.31	0.61	37.70	1.38	0.44	0.21
1	8	5	2	1	1	2	3	7

Novilhas de padrão excelente para somar no seu plantel, filhas de touros de confiança e prenhez de LÍDERES DE SUMÁRIO, SOMBREIRO DA BELA, REM IMPAR E RAM DA BELA. Os produtos esperados tem previsão de serem TOP 1%, 2% e 5%, respectivamente.



20 de junho - 20h

31
 TRIPLO

FAZENDA BELA ALVORADA
TOLEDO DA BELA

SEXO: FÊMEA - REG: AZAN 2621

RAÇA: NELORE PO - NASC.: 11/11/2019

Prenhe do RAM DA BELA - Previsão de parto: out/22 (MGTe: 23.88 - Top: 3%)

REM RICKET

REM VOKOLO

REM TAKAKA

PRODUTO FIV DA BELA

AVESSO TE DA BELA

HEURECA FIV DA BELA

PANQUECA DA BONS.

AVESSO TE DA BELA

GRAFITE DA BELA

DIVISORA TE DA BELA

JUARANA FIV DA BELA

GANDHI PO DA NI

BIHAR TE DA BELA

INERCIA DA BONSUC.

Genômico	MGTe	MP120	DP120	DP450	DPE	D3P	STAY	DPAC	DAOL	DACAB	DPN
	16.99	3.92	5.16	13.19	0.66	66.15	81.15	7.32	-0.27	-0.01	1.42
	14%	3%	14%	23%	16%	38%	10%	10%	40%	47%	88%

IQG	PM	PD	PS	DPE	STAY	RD	AOL	EGS	PN
24.47	3.36	5.17	13.05	1.03	37.08	1.28	0.77	0.20	0.36
3%	2%	14%	6%	4%	3%	4%	29%	40%	80%

iABCZ	EM	PD	PS	DPE	STAY	AOL	ACAB	PN
17.08	3.36	5.17	13.05	0.86	37.08	0.77	0.20	0.36
1	1	2	1	1	1	3	4	9

Três novilhas que carregam a amplitude de arqueamento de seus pais LEGAL DA BELA (GENEX), E PRODUTO FIV DA BELA. Prenhes do RAM E TAOISTA DA BELA para parir na estação em agosto e outubro 22. Produtos de ótima avaliação genética (TOP 2%/3%/4%).



20 de junho - 20h

31
 TRIPLO

FAZENDA BELA ALVORADA
TISANA DA BELA

SEXO: FÊMEA - REG: AZAP 2826

RAÇA: NELORE PO - NASC.: 27/11/2019

Prenhe do RAM DA BELA - Previsão de parto: out/22 (MGTe: 23.47 - Top: 4%)

GENETICO

NADA DA BONS.

HAZY DA BONSUC.

LEGAL DA BELA

ADEPT DA BELA

FLORISTA DA BELA

DAHLLITA DA BELA

AVESSO TE DA BELA

FRAQUE DA BELA

ADORE DA BELA

LUPA DA BELA

ESLAVO NF DA ELD.

SIBILA TE DO GUIRAHY

MORENA DO GUIRAHY

Genômico	MGTe	MP120	DP120	DP450	DPE	D3P	STAY	DPAC	DAOL	DACAB	DPN
G	16.16	1.13	4.31	13.98	0.34	62.03	82.01	6.16	0.70	-0.29	1.19
	15%	42%	20%	21%	30%	57%	9%	15%	14%	95%	80%

IQG	PM	PD	PS	DPE	STAY	RD	AOL	EGS	PN
25.93	0.92	6.28	13.97	0.85	39.33	-0.86	1.90	-0.54	0.39
2%	31%	8%	4%	8%	0.5%	83%	6%	72%	83%

iABCZ	EM	PD	PS	DPE	STAY	AOL	ACAB	PN
19.71	0.92	6.28	13.97	0.30	39.33	1.90	-0.54	0.39
1	3	1	1	3	1	1	8	9

Três novilhas que carregam a amplitude de arqueamento de seus pais LEGAL DA BELA (GENEX), E PRODUTO FIV DA BELA. Prenhes do RAM E TAOISTA DA BELA para parir na estação em agosto e outubro 22. Produtos de ótima avaliação genética (TOP 2%/3%/4%).



20 de junho - 20h

31
 TRIPLO

FAZENDA BELA ALVORADA
TCHECA DA BELA

SEXO: FÊMEA - REG: AZAP 2771

RAÇA: NELORE PO - NASC.: 07/09/2019

Prenhe do TAOÍSTA DA BELA - Previsão de parto: ago/22 (MGTe: 25.15 - Top: 2%)

GENETICO

NADA DA BON.S.

HAZY DA BON.SUC.

LEGAL DA BELA

ADEPT DA BELA

FLORISTA DA BELA

DAHLLITA DA BELA

AVESSO TE DA BELA

FRAQUE DA BELA

ADORE DA BELA

LITOLOGIA DA BELA

R 117 DO GUIRAHY

Genômico	MGTe	MP120	DP120	DP450	DPE	D3P	STAY	DPAC	DAOL	DACAB	DPN
G	15.05	0.26	4.96	13.96	0.67	51.48	84.76	6.16	1.80	-0.18	1.45
	18%	67%	15%	21%	15%	92%	5%	15%	5%	83%	89%

IQG	PM	PD	PS	DPE	STAY	RD	AOL	EGS	PN
12.28	-0.24	1.57	6.94	0.08	36.52	-1.49	2.46	-1.13	0.55
21%	61%	49%	25%	52%	4%	96%	2%	90%	93%

iABCZ	EM	PD	PS	DPE	STAY	AOL	ACAB	PN
6.01	-0.24	1.57	6.94	-0.25	36.52	2.46	-1.13	0.55
3	6	5	3	9	1	1	9	10

Três novilhas que carregam a amplitude de arqueamento de seus pais LEGAL DA BELA (GENEX), E PRODUTO FIV DA BELA. Prenhes do RAM E TAOISTA DA BELA para parir na estação em agosto e outubro 22. Produtos de ótima avaliação genética (TOP 2%/3%/4%).



20 de junho - 20h

32
 DUPLO

FAZENDA BELA ALVORADA
TUTELA DA BELA

SEXO: FÊMEA - REG: AZAP 2804

RAÇA: NELORE PO - NASC.: 11/11/2019

Prenhe do STAFF DA BELA - Previsão de parto: set/22 (MGTe: 21.23 - Top: 6%)

REM TORIXOREU

REM ARMADOR

REM RONDA

PONTEIRO DA BELA

HERR FIV DA BELA

LENHADA DA BELA

DIURNA TE DA BELA

LEGAT MJ DA O.D AGUA

NUR MAHAL COL

SALVATELA DA COL.

232 DO GUIRAHY

R168 DO GUIRAHY

Genômico	MGTe	MP120	DP120	DP450	DPE	D3P	STAY	DPAC	DAOL	DACAB	DPN
G	16.77	1.26	5.49	11.87	1.20	69.80	79.32	4.84	0.30	-0.33	1.57
	14%	38%	11%	27%	4%	24%	13%	24%	20%	97%	92%

IQG	PM	PD	PS	DPE	STAY	RD	AOL	EGS	PN
33.16	0.40	8.08	12.88	1.80	45.00	-0.90	2.80	0.33	0.71
0.5%	44%	3%	6%	0.1%	0.1%	84%	1%	34%	98%

iABCZ	EM	PD	PS	DPE	STAY	AOL	ACAB	PN
23.47	0.40	8.08	12.88	1.20	45.00	2.80	0.33	0.71
1	5	1	1	1	1	1	4	10

DUPLA DE NOVILHAS ZEBUÍNAS IMPONENTES! Uma PONTEIRO da Bela em NURMAHAL COL e outra REM FANTÁSTICO em DOLMAN IZ. Prontas para parir em Setembro 22, produtos do STAFF e do RAM, para continuar um trabalho de abertura de pedigree.



20 de junho - 20h

32
 DUPLO

FAZENDA BELA ALVORADA
TABERNEIRA DA BELA

SEXO: FÊMEA - REG: AZAP 2734

RAÇA: NELORE PO - NASC.: 24/07/2019

Prenhe do RAM DA BELA - Previsão de parto: set/22 (MGTe: 24.10 - Top: 3%)

REM RICKET

REM VOKOLO

REM TAKAKA

REM FANTASTICO

REM SAGRES

REM CONGA

REM USARAM

URDIDOR DO IZ

DOLMAN

UBACA DO IZ

MUSSE DA BELA

FRAQUE DA BELA

IDA DA BELA

SINHA TE DO GUIRAHY

Genômico	MGTe	MP120	DP120	DP450	DPE	D3P	STAY	DPAC	DAOL	DACAB	DPN
G	17.30	6.38	3.71	14.13	0.60	59.20	87.31	8.03	-0.93	-0.17	1.55
	13%	0.1%	26%	20%	18%	69%	3%	7%	65%	82%	91%

IQG	PM	PD	PS	DPE	STAY	RD	AOL	EGS	PN
22.05	2.02	4.62	10.58	1.10	37.57	1.10	0.73	1.01	-0.01
5%	11%	18%	11%	3%	2%	6%	31%	12%	36%

iABCZ	EM	PD	PS	DPE	STAY	AOL	ACAB	PN
13.87	2.02	4.62	10.58	0.87	37.57	0.73	1.01	-0.01
1	1	2	1	1	1	3	2	4

DUPLA DE NOVILHAS ZEBUÍNAS IMPONENTES! Uma PONTEIRO da Bela em NURMAHAL COL e outra REM FANTÁS-TICO em DOLMAN IZ. Prontas para parir em Setembro 22, produtos do STAFF e do RAM, para continuar um trabalho de abertura de pedigree.



20 de junho - 20h

33
 INDIVIDUAL

FAZENDA BELA ALVORADA
VALENCIA FIV DA BELA

SEXO: FÊMEA - REG: AZAP 2896

RAÇA: NELORE PO - NASC.: 05/03/2020

Prenhe do STAFF DA BELA - Previsão de parto: nov/22 (MGTe: 25.39 - Top: 2%)

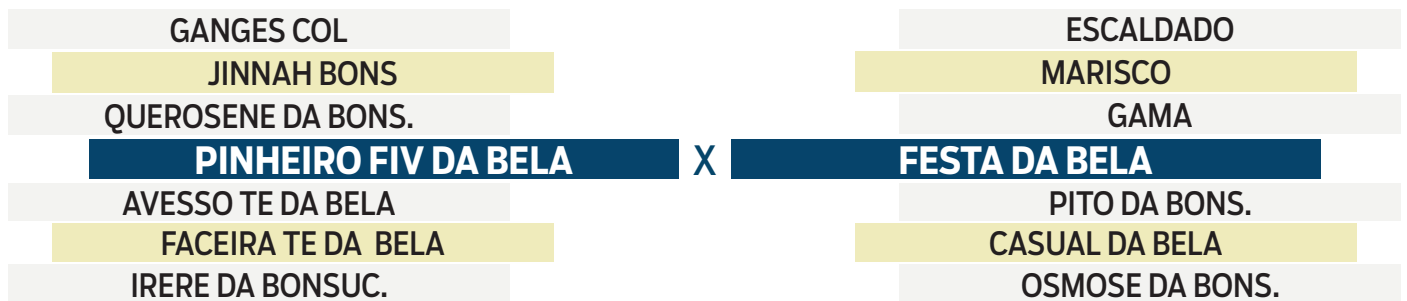

Genômico	MGTe	MP120	DP120	DP450	DPE	D3P	STAY	DPAC	DAOL	DACAB	DPN
G	25.16	3.44	8.82	32.17	1.10	62.53	77.47	10.77	3.08	0.44	1.23
	2%	5%	2%	0.5%	5%	55%	17%	2%	1%	5%	82%

IQG	PM	PD	PS	DPE	STAY	RD	AOL	EGS	PN
47.13	2.94	12.35	26.92	1.65	38.68	-0.76	4.59	2.26	0.81
0.1%	4%	0.1%	0.1%	0.5%	1%	79%	0.1%	0.5%	99%

iABCZ	EM	PD	PS	DPE	STAY	AOL	ACAB	PN
28.11	2.94	12.35	26.92	1.08	38.68	4.59	2.26	0.81
1	1	1	1	1	1	1	1	10

Novilha de ótima avaliação genética nos 3 programas, de genealogia bem aberta , PINHEIRO/ MARISCO IZ /JALOFO BONS.. Prenhe do STAFF da Bela, para parir em Novembro 22 um produto TOP 2%.

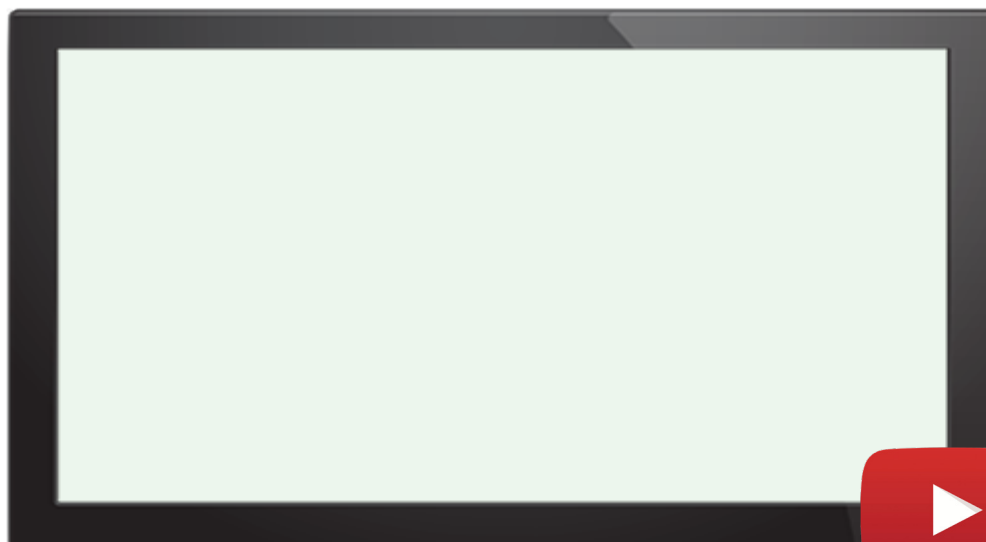

20 de junho - 20h

34
 INDIVIDUAL

FAZENDA BELA ALVORADA
TABOCA DA BELA

SEXO: FÊMEA - REG: AZAP 2751

RAÇA: NELORE PO - NASC.: 20/08/2019

Prenhe do RAM DA BELA - Previsão de parto: dez/22 (MGTe: 28.11 - Top: 1%)

REM QUISCO

REM USP

REM REGIS

LUDICO DA BELA

ESLAVO NF DA ELD.

IBIZA FIV DA BELA

FAISCA TE DA BELA

RAMBO DA MN

AVESSO TE DA BELA

JURADA DA BON.S.

AZAZ 183 DA BELA

N484 DO GUIRAHY

Genômico	MGTe	MP120	DP120	DP450	DPE	D3P	STAY	DPAC	DAOL	DACAB	DPN
G	25.27	4.81	8.63	27.93	0.65	70.93	88.54	7.67	0.45	0.49	1.46
	2%	1%	2%	2%	16%	20%	2%	8%	17%	4%	89%

IQG	PM	PD	PS	DPE	STAY	RD	AOL	EGS	PN
34.76	4.88	10.28	25.05	1.02	34.39	-0.61	1.07	1.25	0.56
0.5%	0.1%	0.5%	0.1%	4%	11%	73%	21%	8%	94%

iABCZ	EM	PD	PS	DPE	STAY	AOL	ACAB	PN
21.38	4.88	10.28	25.05	0.87	34.39	1.07	1.25	0.56
1	1	1	1	1	1	2	1	10

Novilha LÚDICO DA BELA em matriz AVESSO E CFM DIAMANTE, com alta avaliação genética nos 3 programas. Encontra-se prenhe do RAM DA BELA , produto TOP 1%



20 de junho - 20h

35
 INDIVIDUAL

BEABISA PECUÁRIA

BARREIRA DA BEABISA

SEXO: FÊMEA - REG: BRMG 3851

RAÇA: NELORE PO - NASC.: 16/10/2019

Prenhe do 18000 LAND ROVER DE NAVIRAI - Previsão de parto: set/22

QUARK COL

REM RICKET

NONA

REM VOKOLO

REM ONERALDO

REM TAKAKA

REM PORTAL TE

REM QUISCO

REM TORIXOREU

REM PIROGA TE

VALIDADE DA BEABISA

AVESSO TE DA BELA

IOGA FIV DA BELA

BELLE TE DA BELA

Genômico	MGTe	MP120	DP120	DP450	DPE	D3P	STAY	DPAC	DAOL	DACAB	DPN
G	27.87	3.60	7.45	28.27	1.68	73.50	91.67	10.99	2.26	0.31	2.53
	1%	4%	4%	2%	1%	13%	0.5%	1%	3%	8%	99%

iABCZ	EM	PD	PS	DPE	STAY	AOL	ACAB	PN
29.56	2.52	11.69	25.99	1.42	37.21	3.39	0.99	1.03
1	1	1	1	1	1	1	2	10

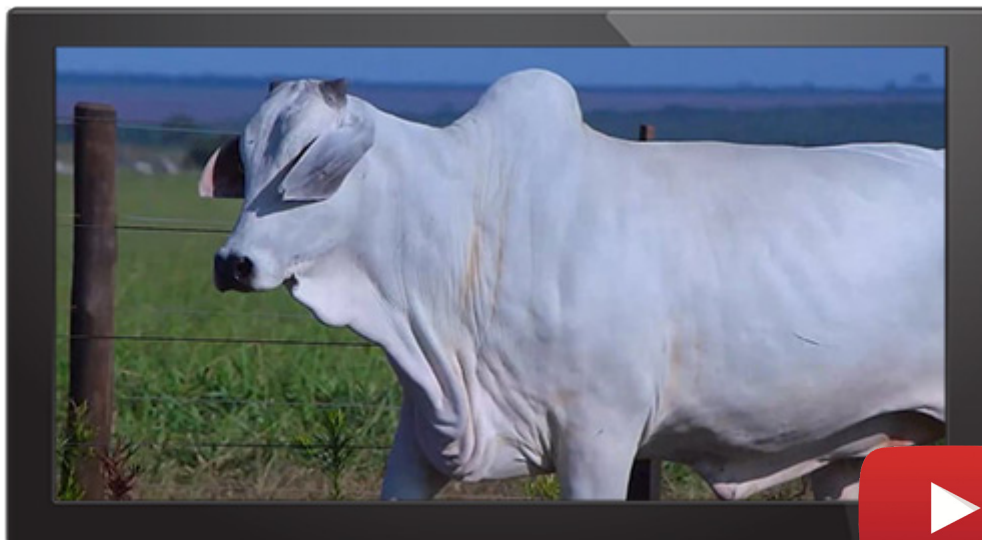

20 de junho - 20h

36
 INDIVIDUAL

GUTO GRASSANO - FAZENDA MODELO
H1984 DA MDLO

SEXO: FÊMEA - REG: MDLO 1984

RAÇA: NELORE PO - NASC.: 15/11/2020

Prenhe do BURITI DA MDLO - Previsão de parto: 24/10/2022 (MGTe: 27.60 - Top: 1%)



Genômico	MGTe	MP120	DP120	DP450	DPE	D3P	STAY	DPAC	DAOL	DACAB	DPN
G	24.82	5.45	8.69	26.72	1.39	56.60	84.89	10.77	1.53	-0.39	2.06
	3%	0.5%	2%	2%	2%	79%	5%	2%	6%	99%	98%

iABCZ	EM	PD	PS	DPE	STAY	AOL	ACAB	PN
29.22	5.89	11.36	23.24	1.05	38.80	3.29	-2.11	1.33
1	1	1	1	1	1	1	10	10

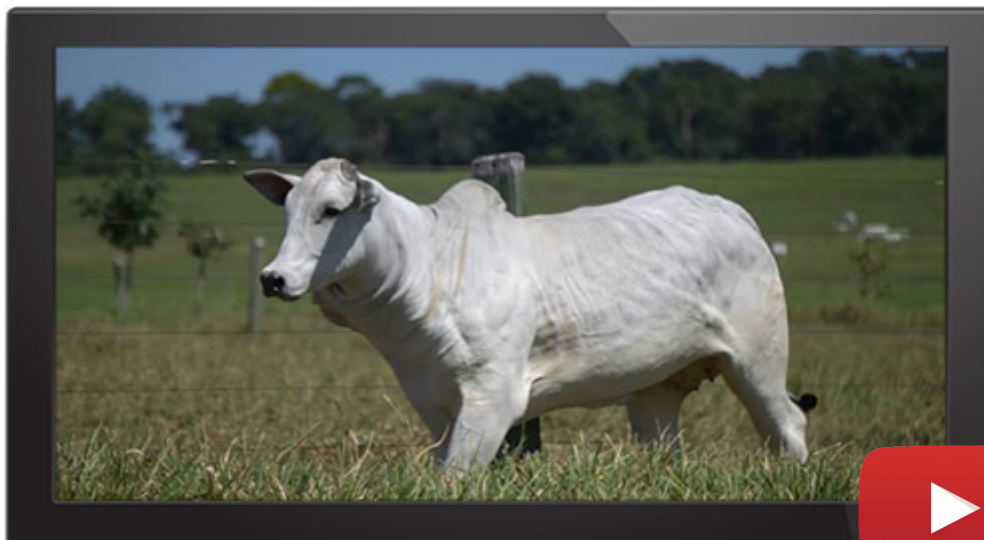

20 de junho - 20h

37
 INDIVIDUAL

GUTO GRASSANO - FAZENDA MODELO
H1768 DA MDLO

SEXO: FÊMEA - REG: MDLO 1768

RAÇA: NELORE PO - NASC.: 18/08/2020

Prenhe do LOTUS FIV KATISPERA - Previsão de parto: 27/09/2022 (MGTe: 29.58 - Top: 0.5%)



Genômico	MGTe	MP120	DP120	DP450	DPE	D3P	STAY	DPAC	DAOL	DACAB	DPN
G	24.43	1.65	7.26	19.40	1.67	73.89	86.92	12.07	3.16	0.34	1.07
	3%	29%	5%	9%	1%	12%	3%	0.5%	1%	7%	75%

iABCZ	EM	PD	PS	DPE	STAY	AOL	ACAB	PN
26.49	1.82	8.86	19.38	1.13	41.90	3.90	0.23	-0.07
1	2	1	1	1	1	1	4	4

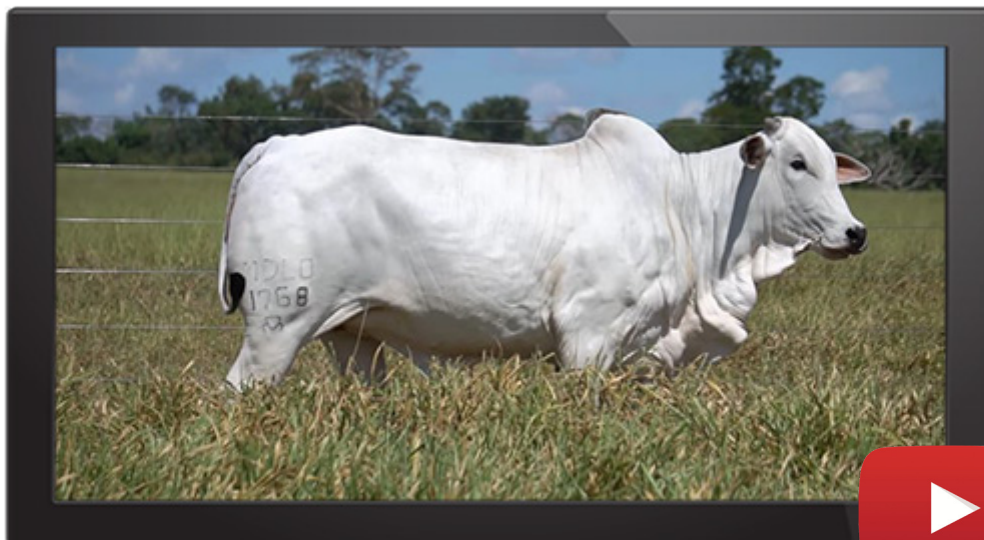

20 de junho - 20h

38
 INDIVIDUAL

JULIANO SALES - NELORE DO MORRO

COND. SIRIEMA 601N FIV

SEXO: FÊMEA - REG: GFC 601

RAÇA: NELORE PO - NASC.: 08/08/2018

Prenhe do REM GURU - Previsão de parto: 20/07/2022 (MGTe: 25.79 - Top: 2%)

REM RICKET

B8951 DA MN

REM UPONIC

C2569 DA MN

REM SAROMA

B9370 DA MN

REM CALDONEIRO

X

GANSA BONS

PROVADOR

JALOFO DA BONS.

REM SABEEHAH

REM ORALIA TE

REM OGMAR TE

HAZA DA BONSUC.

Genômico	MGTe	MP120	DP120	DP450	DPE	D3P	STAY	DPAC	DAOL	DACAB	DPN
G	21.38	2.72	4.58	19.15	0.69	69.38	86.29	9.86	2.43	0.38	0.58
	6%	10%	18%	9%	15%	25%	4%	3%	2%	6%	45%
IQG	PM	PD	PS	DPE	STAY	RD	AOL	EGS	PN		
34.69	2.55	9.59	20.83	0.57	42.92	-0.40	4.52	2.13	0.48		
0.1%	5%	1%	0.5%	16%	0.1%	64%	0.1%	0.5%	91%		
iABCZ	EM	PD	PS	DPE	STAY	AOL	ACAB	PN			
24.35	2.46	8.88	19.42	0.35	43.02	4.37	1.76	0.40			
1	1	1	1	2	1	1	1	9			

É com enorme prazer que disponibilizamos uma super doadora para os 60 anos de comemoração do Nelore Zan, uma das bases do plantel do Nelore do Morro.

Ofertaremos uma vaca que foi superprecoce e teve o seu primeiro parto aos 23 meses, o segundo aos 2 anos e 9 meses e irá parir sua terceira cria antes dos 4 anos do touro Rem Guru. Isso já será no mês de julho, então estando apta a aspirar durante toda a estação de monta.

Filha direto do Caldonegro na Gansa da Bonsucesso portanto estando totalmente livre de linhagem armador e backup.

Super positiva para Leite, AOL e claro Acabamento de Carcaça e podemos afirmar que estas características vieram do sangue duas vezes Polonês confirmado com a genética do Caldonegro.

E por isso, ela leva a chancela do nosso criatório, onde leite, aol, acabamento de carcaça juntando com consistência genética e beleza racial traduzem a história da nossa criação.

Este é nosso presente de 60 anos para o Nelore Zan e à Fazenda Bela Alvorada.

Parabéns e obrigado por dividir esta data tão especial conosco!

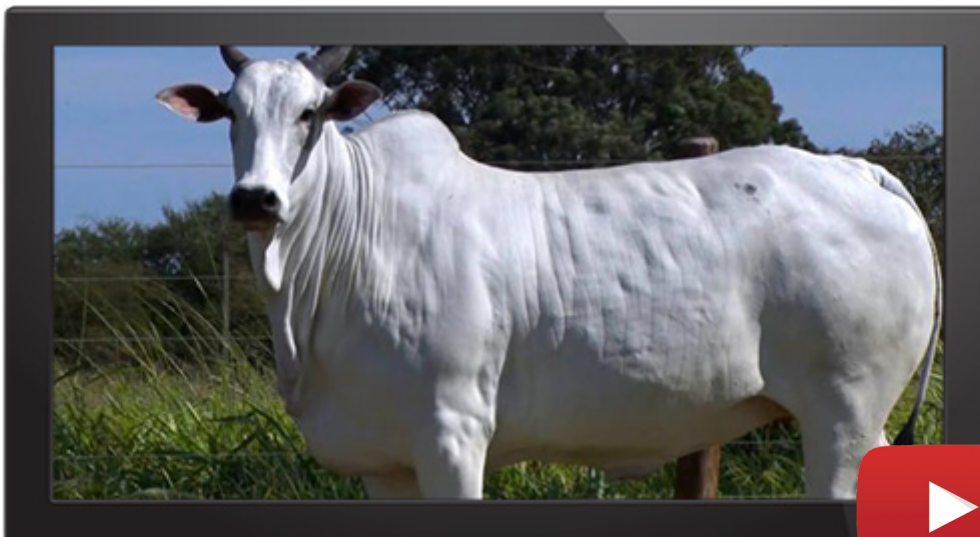

20 de junho - 20h

39
 INDIVIDUAL

RANCHO BOI BRAVO

DURVIA DA AGRONOVA

SEXO: FÊMEA - REG: FANO 2263

RAÇA: NELORE PO - NASC.: 16/09/2019

Prenhe do JAFAR R3 - Previsão de parto: jan/23 (MGTe Top: 1%)

REM RICKET

REM VOKOLO

REM TAKAKA

REM FUSCAO

REM SAGRES

REM CANADA

REM TORNRY

REM TORIXOREU

REM ARMADOR

REM RONDA

ATALEYA DA AGRONOVA

VINDOURO

DOCE DO GOLIAS

ATLANTICA DO GOLIAS

Genômico	MGTe	MP120	DP120	DP450	DPE	D3P	STAY	DPAC	DAOL	DACAB	DPN
G	25.63	2.63	6.19	28.04	1.37	76.56	83.01	11.69	2.02	0.12	0.96
	2%	11%	8%	2%	3%	7%	8%	1%	4%	21%	69%

IQG	PM	PD	PS	DPE	STAY	RD	AOL	EGS	PN
41.91	2.54	10.57	27.50	1.69	35.88	-0.48	3.36	0.31	0.78
0.1%	6%	0.5%	0.1%	0.1%	5%	68%	0.5%	35%	99%

iABCZ	EM	PD	PS	DPE	STAY	AOL	ACAB	PN
25.15	2.54	10.56	27.50	1.25	35.88	3.36	0.31	0.78
1	1	1	1	1	1	1	4	10



20 de junho - 20h

40
 INDIVIDUAL



TULIPA AGROPECUÁRIA
ETAPA TULIPA

SEXO: FÊMEA - REG: TUL 1183

RAÇA: NELORE PO - NASC.: 24/09/2020

Prenhe do ESPARTANO MAT - Previsão de parto: 28/08/2022

REM TORIXOREU

REM ARMADOR

REM RONDA

BELO J MACHADO

REM UPONIC

XAMONIX J MACHADO

PESITA J MACHADO

REM ARMADOR

REM EL GUAPO

REM VAICH

CLEOPATRA TULIPA

C8288 DA MN

OLOKA DA M.CHUVA

LACRAIA DA M.CHUVA

Genômico	MGTe	MP120	DP120	DP450	DPE	D3P	STAY	DPAC	DAOL	DACAB	DPN
	28.09	3.93	6.96	26.41	1.15	82.57	90.69	10.83	2.33	0.37	0.05
	1%	3%	6%	2%	5%	2%	1%	2%	3%	6%	19%

iABCZ	EM	PD	PS	DPE	STAY	AOL	ACAB	PN
26.37	3.49	12.25	19.63	1.20	38.49	2.52	3.21	-0.15
1	1	1	1	1	1	1	1	3



20 de junho - 20h

41

INDIVIDUAL

WALNEY YANO - FAZENDA SANTA TEREZA

D784

SEXO: FÊMEA - REG: WYM 784

RAÇA: NELORE PO - NASC.: 09/09/2020

Prenhe do ESTEIO MAT - Previsão de parto: 25/08/2022 (MGTe: 25.97 - Top: 2%)

REM SAGRES

REM CARTHAGO

REM UMA BOA

REM GOIAS GENETICA ADITIVA

BACKUP

REM VARQUETA

REM RAHIMAH

NEHRU MAT.

SHERLOCK MAT.

POLIANA MAT.

B307 FIV

REM ARMADOR

ORQUIDEA FIV

TOGA DO GUIRAHY

Genômico	MGTe	MP120	DP120	DP450	DPE	D3P	STAY	DPAC	DAOL	DACAB	DPN
G	23.50	1.05	7.08	25.80	1.32	71.78	79.40	4.65	1.58	0.27	0.57
	4%	44%	5%	3%	3%	18%	13%	26%	6%	9%	45%



20 de junho - 20h

42
 INDIVIDUAL

WALTER JORGE PAULO FILHO - FAZENDA ÁGUA PRETA
D9818 DA MN

SEXO: FÊMEA - REG: LBMN D9818

RAÇA: NELORE PO - NASC.: 23/10/2014

Prenhe do STAFF DA BELA - Previsão de parto: out/22 (MGTe: 22.83 - Top: 4%)

1646 DA MN		C8398 DA MN
CACHIMBO DA MN		CORONEL DA MN
B4973 DA MN		C8981 DA MN
D2492 DA MN	X	D4986 DA MN
C 78 DA MN		TANGO
C6543 DA MN		D1259 DA MN
C1107 DA MN		C6670 DA MN

iABCZ	EM	PD	PS	DPE	STAY	AOL	ACAB	PN
15.33	0.92	3.63	12.47	0.52	39.83	1.13	1.81	-0.67
1	3	3	1	1	1	2	1	1



20 de junho - 20h