

CATÁLOGO DIGITAL



LEILÃO
VIRTUAL

AGROPECUÁRIA

KANGAYAN

CUIABÁ



0 1 1 0
0 0 1 0
1 1 0 1
1 0 0 1
1 0 0 1
1 1 1 1
1 0 0 1

0 1 1 0
0 0 1 0
1 1 0 1
1 0 0 1
1 0 0 1
1 1 1 1
1 0 0 1

SÁBADO

11
JUN

13h^{MTI}

Olimpio Risso de Brito
& Família

REALIZAÇÃO:



80

TOUROS
NELORE P.O.
100% AVALIADOS



AgroCanal

SKY
161

NET
122

Claro
122

oi
TVHD
143

PARABÓLICAS
DIGITAIS

ASSISTA
PELO APP

Cadastro e lance: (66) 3532-0077 | www.ricardonicolauleiloes.com.br



LOTE

01

NELORE PADRÃO
INDIVIDUAL18215
DA KANG.

KAN 18215 · 07/07/2019 · MACHO · 34 MESES

10509 DA KANG.

6425 DA KANG.

SEGREDO DA KANG.

13387 DA KANG.

10995 DA KANG.

8045 DA KANG.

Peso: 767 Kg · CE: 36 cm



MEDIDA	AOL (cm ²)	AOL/100 cm ² /kg	RATIO	MARMOREIO (%)	EGS (mm)
	90,51	11,60	0,56	3,30	4,52



CLIQUE NA IMAGEM

PARA VER O
VÍDEO DO LOTE



LOTE

02

NELORE PADRÃO
INDIVIDUAL

18220 DA KANG.

KAN 18220 • 15/07/2019 • MACHO • 34 MESES

10509 DA KANG.

6403 DA KANG.

SEGREDO DA KANG.

11927 DA KANG.

10995 DA KANG.

6064 DA KANG.

Peso: 764 Kg • CE: 35 cm



MEDIDA	AOL (cm ²)	AOL/100 cm ² /kg	RATIO	MARMOREIO (%)	EGS (mm)
	103,44	13,47	0,56	2,49	3,24



CLIQUE NA IMAGEM



PARA VER O
VÍDEO DO LOTE

18226 DA KANG.

KAN 18226 • 19/07/2019 • MACHO • 34 MESES

SAPIRAO DO IZ

RACHADOR DA AT

BIRIMBAU DO IZ

9315 DA KANG.

LIBIA

6364 DA KANG.

Peso: 794 Kg • CE: 37 cm



MEDIDA	AOL (cm ²)	AOL/100 cm ² /kg	RATIO	MARMOREIO (%)	EGS (mm)
	117,86	14,59	0,55	3,53	6,33



CLIQUE NA IMAGEM



PARA VER O
VÍDEO DO LOTE



LOTE

04

NELORE PADRÃO
INDIVIDUAL

18233 DA KANG.

KAN 18233 · 20/07/2019 · MACHO · 34 MESES

10509 DA KANG.

6403 DA KANG.

DARDO DA KANG.

13309 DA KANG.

726 DA KANG.

6052 DA KANG.

Peso: 766 Kg · CE: 36 cm



MEDIDA	AOL (cm ²)	AOL/100 cm ² /kg	RATIO	MARMOREIO (%)	EGS (mm)
	101,82	13,5	0,53	3,00	4,97



CLIQUE NA IMAGEM



PARA VER O
VÍDEO DO LOTE

18267 DA KANG.

KAN 18267 • 26/07/2019 • MACHO • 34 MESES

10509 DA KANG.

BRASIL DA KANG.

13597 DA KANG.

11567 DA KANG.

10991 DA KANG.

8339 DA KANG.

Peso: 718 Kg • CE: 44 cm



MEDIDA	AOL (cm ²)	AOL/100 cm ² /kg	RATIO	MARMOREIO (%)	EGS (mm)
	94,17	12,87	0,60	3,67	4,78



CLIQUE NA IMAGEM



PARA VER O
VÍDEO DO LOTE

18275 DA KANG.

KAN 18275 • 27/07/2019 • MACHO • 34 MESES

8776 DA KANG.

8072 DA KANG.

13928 DA KANG.

13285 DA KANG.

9085 DA KANG.

J 3712 DA KANG.

Peso: 720 Kg • CE: 37 cm



MEDIDA	AOL (cm ²)	AOL/100 cm ² /kg	RATIO	MARMOREIO (%)	EGS (mm)
	95,11	13,03	0,54	3,89	6,33



CLIQUE NA IMAGEM



PARA VER O
VÍDEO DO LOTE

18285 DA KANG.

KAN 18285 • 29/07/2019 • MACHO • 34 MESES

JANAJUR DO ARROIO

MINUANO

GARIMPEIRO DA AT

6819 DA KANG.

TAPACA

1935 DA KANG.

Peso: 722 Kg • CE: 35 cm



MEDIDA	AOL (cm ²)	AOL/100 cm ² /kg	RATIO	MARMOREIO (%)	EGS (mm)
	112,64	15,26	0,53	3,16	2,02



CLIQUE NA IMAGEM



PARA VER O VÍDEO DO LOTE



LOTE

08

NELORE PADRÃO
INDIVIDUAL18286
DA KANG.

KAN 18286 · 29/07/2019 · MACHO · 34 MESES

REM TORIXOREU

PROVADOR

643 DO BURITI

7804 DA KANG.

164 DO BURITI

ICERIA DA KANG.

Peso: 694 Kg · CE: 38 cm



MEDIDA	AOL (cm ²)	AOL/100 cm ² /kg	RATIO	MARMOREIO (%)	EGS (mm)
	87,6	12,48	0,57	4,11	4,52



CLIQUE NA IMAGEM

PARA VER O
VÍDEO DO LOTE

18310 DA KANG.

KAN 18310 • 02/08/2019 • MACHO • 34 MESES

BATUQUE DA KANG.

8999 DA KANG.

BIRRO DA KANG.

12343 DA KANG.

K 4797 DA KAN

503 DA KANG.

Peso: 780 Kg • CE: 40 cm



MEDIDA	AOL (cm ²)	AOL/100 cm ² /kg	RATIO	MARMOREIO (%)	EGS (mm)
	109,3	13,59	0,52	2,38	6,85



CLIQUE NA IMAGEM



PARA VER O
VÍDEO DO LOTE

18314 DA KANG.

KAN 18314 • 02/08/2019 • MACHO • 34 MESES

ALBANES DO AVAHY

8999 DA KANG.

HFT 2496 ASTREU

13203 DA KANG.

AFONICA DO AVAHY

10605 DA KANG.

Peso: 782 Kg • CE: 39 cm



MEDIDA	AOL (cm ²)	AOL/100 cm ² /kg	RATIO	MARMOREIO (%)	EGS (mm)
	87,24	11,42	0,59	3,07	4,52



CLIQUE NA IMAGEM



PARA VER O
VÍDEO DO LOTE

18348 DA KANG.

KAN 18348 • 08/08/2019 • MACHO • 34 MESES

BATUQUE DA KANG.

8629 FIV DA KANG.

BIRRO DA KANG.

13425 DA KANG.

K 4797 DA KAN

7966 DA KANG.

Peso: 712 Kg • CE: 37cm



MEDIDA	AOL (cm ²)	AOL/100 cm ² /kg	RATIO	MARMOREIO (%)	EGS (mm)
	85,61	11,96	0,49	3,80	4,52



CLIQUE NA IMAGEM



PARA VER O
VÍDEO DO LOTE



LOTE

12

NELORE PADRÃO
INDIVIDUAL

18349 DA KANG.

KAN 18349 • 08/08/2019 • MACHO • 34 MESES

REM TORIXOREU

C2569 DA MN(JAMANTA)

643 DO BURITI

9967 DA KANG.

164 DO BURITI

JALANTE DA KANG.

Peso: 684 Kg • CE: 38 cm



MEDIDA	AOL (cm ²)	AOL/100 cm ² /kg	RATIO	MARMOREIO (%)	EGS (mm)
	100,69	14,59	0,58	3,91	4,35



CLIQUE NA IMAGEM



PARA VER O
VÍDEO DO LOTE

18351 DA KANG.

KAN 18351 • 08/08/2019 • MACHO • 34 MESES

REM RICKET

36

REM UPONIC

12996 DA KANG.

REM SAROMA

K 3926 DA KANG.

Peso: 762 Kg • CE: 39cm



MEDIDA	AOL (cm ²)	AOL/100 cm ² /kg	RATIO	MARMOREIO (%)	EGS (mm)
	107,04	14,35	0,57	3,71	5,88



CLIQUE NA IMAGEM



PARA VER O
VÍDEO DO LOTE



LOTE

14

NELORE PADRÃO
INDIVIDUAL

18354 DA KANG.

KAN 18354 • 09/08/2019 • MACHO • 34 MESES

8776 DA KANG.

DOLMAN

13928 DA KANG.

13450 DA KANG.

9085 DA KANG.

8920 DA KANG.

Peso: 750 Kg • CE: 35cm



MEDIDA	AOL (cm ²)	AOL/100 cm ² /kg	RATIO	MARMOREIO (%)	EGS (mm)
	111,34	14,73	0,61	3,46	4,52



CLIQUE NA IMAGEM



PARA VER O
VÍDEO DO LOTE

18358 DA KANG.

KAN 18358 • 09/08/2019 • MACHO • 34 MESES

OERAO DA JAVAHE

MINUANO

BILAC DA KANG.

8373 DA KANG.

K 4235 DA KANG.

J 3714 DA KANG.

Peso: 760 Kg • CE: 35cm



MEDIDA	AOL (cm ²)	AOL/100 cm ² /kg	RATIO	MARMOREIO (%)	EGS (mm)
	103,18	13,03	0,48	2,59	4,32



CLIQUE NA IMAGEM



PARA VER O
VÍDEO DO LOTE



LOTE

16

NELORE PADRÃO
INDIVIDUAL18382
DA KANG.

KAN 18382 · 13/08/2019 · MACHO · 33 MESES

D233 DA MN

C2569 DA MN(JAMANTA)

D4318 DA MN

9827 DA KANG.

D1145 DA MN

FRANCA DA KANG.

Peso: 724 Kg · CE: 39cm



MEDIDA	AOL (cm ²)	AOL/100 cm ² /kg	RATIO	MARMOREIO (%)	EGS (mm)
	106,56	14,84	0,49	3,69	4,07



CLIQUE NA IMAGEM

PARA VER O
VÍDEO DO LOTE

18383 DA KANG.

KAN 18383 • 13/08/2019 • MACHO • 33 MESES

OERAO DA JAVAHE

C2569 DA MN(JAMANTA)

BALUARTE DA KANG

9923 DA KANG.

INGATA DA KANG.

JUTUANA DA KANG.

Peso: 776 Kg • CE: 42cm



MEDIDA	AOL (cm ²)	AOL/100 cm ² /kg	RATIO	MARMOREIO (%)	EGS (mm)
	95,14	12,2	0,55	3,61	7,68



CLIQUE NA IMAGEM



PARA VER O
VÍDEO DO LOTE

18387
DA KANG.

KAN 18387 • 13/08/2019 • MACHO • 33 MESES

10509 DA KANG.

8152 DA KANG.

DARDO DA KANG.

11713 DA KANG.

726 DA KANG.

8273 DA KANG.

Peso: 802 Kg • CE: 39,5cm



MEDIDA	AOL (cm ²)	AOL/100 cm ² /kg	RATIO	MARMOREIO (%)	EGS (mm)
	105,55	13,19	0,52	3,75	4,68



CLIQUE NA IMAGEM



PARA VER O VÍDEO DO LOTE

18389
DA KANG.

KAN 18389 • 13/08/2019 • MACHO • 33 MESES

PEGASO OL

CARTUCHO DA KANG.

HOATCHI LEMGRUBER

13212 DA KANG.

BRISA LEMGRUBER

9961 DA KANG.

Peso: 742 Kg • CE: 38cm



MEDIDA	AOL (cm ²)	AOL/100 cm ² /kg	RATIO	MARMOREIO (%)	EGS (mm)
	100,73	13,87	0,55	3,48	3,16



CLIQUE NA IMAGEM



PARA VER O VÍDEO DO LOTE



LOTE

20

NELORE PADRÃO
INDIVIDUAL18404
DA KANG.

KAN 18404 • 16/08/2019 • MACHO • 33 MESES

OERAO DA JAVAHE

K 5744 DA KANG.

BILAC DA KANG.

10549 DA KANG.

K 4235 DA KANG.

JORRA DA KANG.

Peso: 778 Kg • CE: 42cm



MEDIDA	AOL (cm ²)	AOL/100 cm ² /kg	RATIO	MARMOREIO (%)	EGS (mm)
	99,02	12,73	0,51	3,81	4,07



CLIQUE NA IMAGEM

PARA VER O
VÍDEO DO LOTE

18409 DA KANG.

KAN 18409 • 17/08/2019 • MACHO • 33 MESES

6403 DA KANG.

9350 DA KANG.

12799 DA KANG.

12660 DA KANG.

JANAINA DA KANG.

9617 DA KANG.

Peso: 768 Kg • CE: 34cm



MEDIDA	AOL (cm ²)	AOL/100 cm ² /kg	RATIO	MARMOREIO (%)	EGS (mm)
	98,50	12,83	0,53	2,40	3,62



CLIQUE NA IMAGEM



PARA VER O
VÍDEO DO LOTE

18417 DA KANG.

KAN 18417 • 18/08/2019 • MACHO • 33 MESES

LAMEIRO DA TRINDADE

D1484 DA MN

CASULO DA JAVAHE

10571 DA KANG.

CACAIBA DA JAVAHE

K 4958 DA KANG.

Peso: 742 Kg • CE: 38cm



MEDIDA	AOL (cm ²)	AOL/100 cm ² /kg	RATIO	MARMOREIO (%)	EGS (mm)
	92,82	12,28	0,56	3,24	4,52



CLIQUE NA IMAGEM

PARA VER O
VÍDEO DO LOTE

DESACATO DA KANG.

KAN 18441 • 21/08/2019 • MACHO • 33 MESES

FENOMENO FAST

COLARINHO OB

BOLERO DA KANG.

12896 DA KANG.

J 3727 DA KANG.

8744DA KANG.

Peso: 732 Kg • CE: 38cm



MEDIDA	AOL (cm ²)	AOL/100 cm ² /kg	RATIO	MARMOREIO (%)	EGS (mm)
	115,83	15,69	0,51	3,37	5,24



CLIQUE NA IMAGEM



PARA VER O
VÍDEO DO LOTE

18454 DA KANG.

KAN 18454 • 24/08/2019 • MACHO • 33 MESES

NEHRU MAT.

D767 DA MN

SHERLOCK MAT.

8748 DA KANG.

POLIANA MAT.

AIKA

Peso: 776 Kg • CE: 38cm



MEDIDA	AOL (cm ²)	AOL/100 cm ² /kg	RATIO	MARMOREIO (%)	EGS (mm)
	94,82	12,16	0,56	3,33	5,99



CLIQUE NA IMAGEM



PARA VER O
VÍDEO DO LOTE



LOTE

25

NELORE PADRÃO
INDIVIDUAL18456
DA KANG.

KAN 18456 · 24/08/2019 · MACHO · 33 MESES

REM TORIXOREU

LAJOTA DA TRIND.

643 DO BURITI

7136 DA KANG.

164 DO BURITI

K 5163 DA KANG.

Peso: 698 Kg · CE: 34cm



MEDIDA	AOL (cm ²)	AOL/100 cm ² /kg	RATIO	MARMOREIO (%)	EGS (mm)
	96,06	13,68	0,52	3,73	4,97



CLIQUE NA IMAGEM

PARA VER O
VÍDEO DO LOTE

18487 DA KANG.

KAN 18487 • 28/08/2019 • MACHO • 33 MESES

REM TORIXOREU

K 3949 DA KANG.

643 DO BURITI

7351 DA KANG.

164 DO BURITI

K 4840 FIV DA KANG.

Peso: 708 Kg • CE: 38cm



MEDIDA	AOL (cm ²)	AOL/100 cm ² /kg	RATIO	MARMOREIO (%)	EGS (mm)
	108,2	15,11	0,55	3,50	3,16



CLIQUE NA IMAGEM



PARA VER O
VÍDEO DO LOTE

18512 DA KANG.

KAN 18512 • 02/09/2019 • MACHO • 33 MESES

URAPURU DA AT.

RAI DA MN

MENTHORO DO SNI

15069 DA KANG.

JAZIDA DO SNI

11707 DA KANG.

Peso: 718 Kg • CE: 37cm



MEDIDA	AOL (cm ²)	AOL/100 cm ² /kg	RATIO	MARMOREIO (%)	EGS (mm)
	86,43	12,07	0,45	3,85	4,52



CLIQUE NA IMAGEM



PARA VER O
VÍDEO DO LOTE

18516 DA KANG.

KAN 18516 • 03/09/2019 • MACHO • 33 MESES

6403 DA KANG.

MAIA FIV MAT.

12799 DA KANG.

10215 DA KANG.

JANAINA DA KANG.

6322 DA KANG.

Peso: 792 Kg • CE: 39cm



MEDIDA	AOL (cm ²)	AOL/100 cm ² /kg	RATIO	MARMOREIO (%)	EGS (mm)
	107,5	13,47	0,60	2,23	3,62



CLIQUE NA IMAGEM



PARA VER O VÍDEO DO LOTE

18520 DA KANG.

KAN 18520 • 04/09/2019 • MACHO • 33 MESES

K 5744 DA KANG.

8154 DA KANG.

10802 DA KANG.

11469 DA KANG.

7629 DA KANG.

DACACIA DA KANG.

Peso: 742 Kg • CE: 38cm



MEDIDA	AOL (cm ²)	AOL/100 cm ² /kg	RATIO	MARMOREIO (%)	EGS (mm)
	110,27	14,94	0,55	2,95	5,88



CLIQUE NA IMAGEM



PARA VER O
VÍDEO DO LOTE

18533 DA KANG.

KAN 18533 • 06/09/2019 • MACHO • 33 MESES

OERAO DA JAVAHE

8072 DA KANG.

BALUARTE DA KANG

12495 DA KANG.

INGATA DA KANG.

8994 DA KANG.

Peso: 774 Kg • CE: 42cm



MEDIDA	AOL (cm ²)	AOL/100 cm ² /kg	RATIO	MARMOREIO (%)	EGS (mm)
	99,51	12,56	0,52	3,99	6,33



CLIQUE NA IMAGEM



PARA VER O
VÍDEO DO LOTE

18535 DA KANG.

KAN 18535 • 06/09/2019 • MACHO • 33 MESES

K 5318 DA KANG.

DOLMAN

10868 DA KANG.

11707 DA KANG.

K 5831 DA KANG.

HEKLA DA KANG.

Peso: 742 Kg • CE: 36cm



MEDIDA	AOL (cm ²)	AOL/100 cm ² /kg	RATIO	MARMOREIO (%)	EGS (mm)
	101,16	13,56	0,53	3,43	4,07



CLIQUE NA IMAGEM



PARA VER O
VÍDEO DO LOTE

18540 DA KANG.

KAN 18540 • 01/09/2019 • MACHO • 33 MESES

JANAJUR DO ARROIO

ADIMOLU DDC

GARIMPEIRO DA AT

12550 DA KANG.

TAPACA

6554 DA KANG.

Peso: 788 Kg • CE: 38cm



MEDIDA	AOL (cm ²)	AOL/100 cm ² /kg	RATIO	MARMOREIO (%)	EGS (mm)
	105,5	13,32	0,52	3,84	9,04



CLIQUE NA IMAGEM



PARA VER O
VÍDEO DO LOTE



LOTE

33

NELORE PADRÃO
INDIVIDUAL

18543 DA KANG.

KAN 18543 • 09/09/2019 • MACHO • 33 MESES

URAPURU DA AT

K 5744 DA KANG.

MENTHORO DO SNI

15810 DA KANG.

JAZIDA DO SNI

6585 DA KANG.

Peso: 740 Kg • CE: 36cm



MEDIDA	AOL (cm ²)	AOL/100 cm ² /kg	RATIO	MARMOREIO (%)	EGS (mm)
	87,37	11,87	0,49	3,56	4,72



CLIQUE NA IMAGEM



PARA VER O
VÍDEO DO LOTE



LOTE

34

NELORE PADRÃO
INDIVIDUAL

18550 DA KANG.

KAN 18550 • 13/09/2019 • MACHO • 32 MESES

10509 DA KANG.

10509 DA KANG.

13597 DA KANG.

13631 DA KANG.

10991 DA KANG.

11036 DA KANG.

Peso: 7694 Kg • CE: 34cm



MEDIDA	AOL (cm ²)	AOL/100 cm ² /kg	RATIO	MARMOREIO (%)	EGS (mm)
	88,28	12,30	0,43	3,46	7,68



CLIQUE NA IMAGEM



PARA VER O
VÍDEO DO LOTE

18551 DA KANG.

KAN 18551 • 13/09/2019 • MACHO • 32 MESES

10509 DA KANG.

BALUARTE DA KANG.

SEGREDO DA KANG.

13037 DA KANG.

10995 DA KANG.

8649 DA KANG.

Peso: 736 Kg • CE: 37cm



MEDIDA	AOL (cm ²)	AOL/100 cm ² /kg	RATIO	MARMOREIO (%)	EGS (mm)
	115,01	15,29	0,60	3,56	6,78



CLIQUE NA IMAGEM



PARA VER O
VÍDEO DO LOTE



LOTE

36

NELORE MOCHO
INDIVIDUAL

18552 DA KANG.

KAN 18552 • 13/09/2019 • MACHO • 32 MESES

10509 DA KANG.

AMAZONICO CELENTANO

SEGREDO DA KANG.

13282 DA KANG.

10995 DA KANG.

10299 DA KANG.

Peso: 742 Kg • CE: 38cm



MEDIDA	AOL (cm ²)	AOL/100 cm ² /kg	RATIO	MARMOREIO (%)	EGS (mm)
	91,59	11,96	0,49	3,33	4,52



CLIQUE NA IMAGEM



PARA VER O
VÍDEO DO LOTE

18555 DA KANG.

KAN 18555 • 13/09/2019 • MACHO • 32 MESES

OERAO DA JAVAHE

PIQUETE OL

BALUARTE DA KANG

7211 DA KANG.

INGATA DA KANG.

GARDENIA DA KANG.

Peso: 784 Kg • CE: 39cm



MEDIDA	AOL (cm ²)	AOL/100 cm ² /kg	RATIO	MARMOREIO (%)	EGS (mm)
	108,48	14,20	0,55	3,56	3,16



CLIQUE NA IMAGEM



PARA VER O
VÍDEO DO LOTE

18562 DA KANG.

KAN 18562 • 15/09/2019 • MACHO • 32 MESES

DOLMAN

GARIMPEIRO DA AT

11655 DA KANG.

K 5813 DA KANG.

GOIANINHA DA KANG.

CAJINA DA TRIN.

Peso: 720 Kg • CE: 42cm



MEDIDA	AOL (cm ²)	AOL/100 cm ² /kg	RATIO	MARMOREIO (%)	EGS (mm)
	95,51	13,08	0,53	2,08	5,36



CLIQUE NA IMAGEM



PARA VER O VÍDEO DO LOTE



LOTE

39

NELORE PADRÃO
INDIVIDUAL18586
DA KANG.

KAN 18586 • 21/09/2019 • MACHO • 32 MESES

BITELO DS

MACUNI DO SALTO

BOLERO DA KANG.

9894 DA KANG.

K 5681 DA KANG.

K 5460 DA KANG.

Peso: 736 Kg • CE: 39cm



MEDIDA	AOL (cm ²)	AOL/100 cm ² /kg	RATIO	MARMOREIO (%)	EGS (mm)
	116,04	15,39	0,50	3,41	3,11



CLIQUE NA IMAGEM

PARA VER O
VÍDEO DO LOTE



LOTE

40

NELORE PADRÃO
INDIVIDUAL

18594 DA KANG.

KAN 18594 • 22/09/2019 • MACHO • 32 MESES

10535 DA KANG.

MINUANO

13654 DA KANG

8378 DA KANG.

11114 DA KANG.

1772 DA KANG.

Peso: 742 Kg • CE: 38cm



MEDIDA	AOL (cm ²)	AOL/100 cm ² /kg	RATIO	MARMOREIO (%)	EGS (mm)
	99,04	13,17	0,57	3,31	3,62

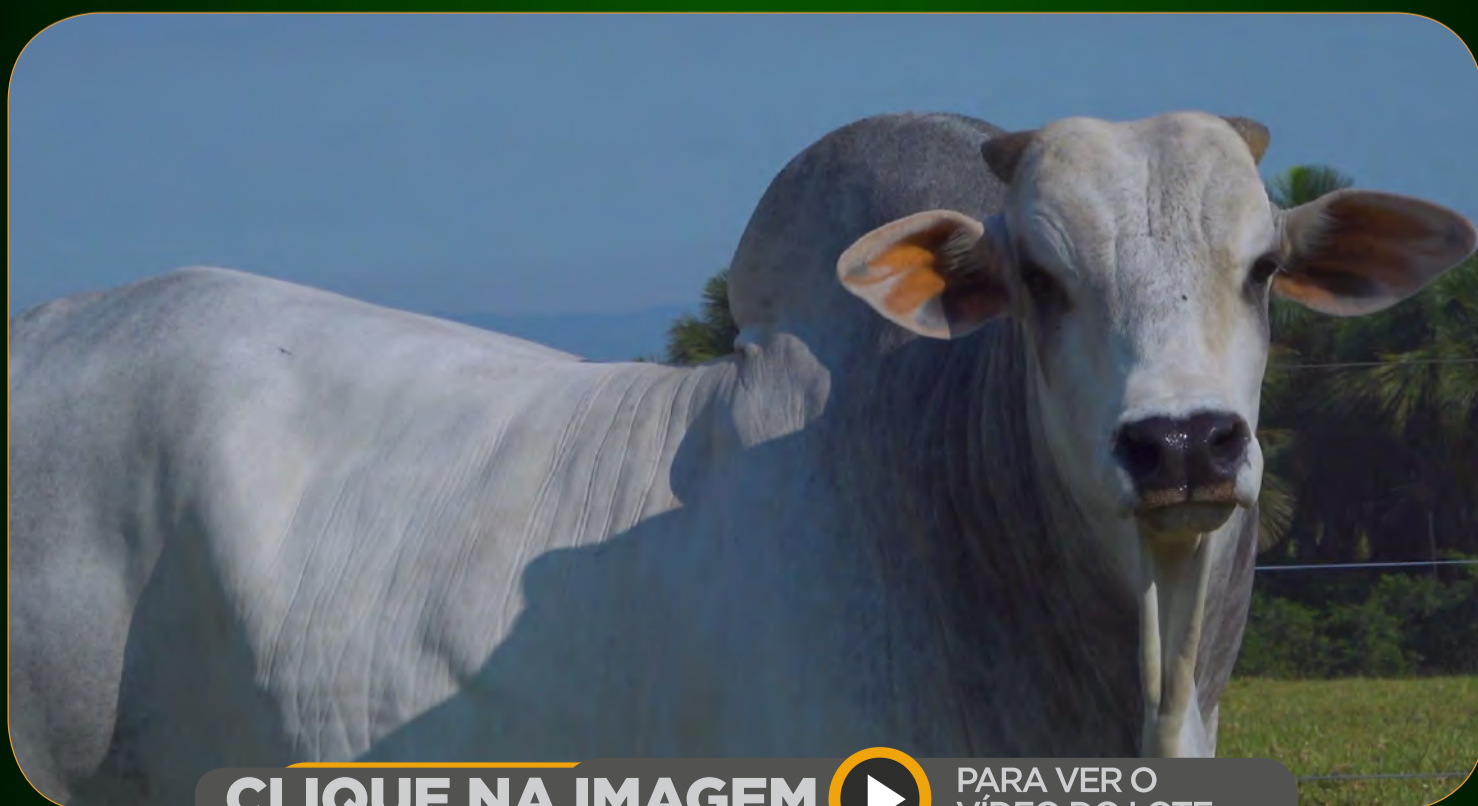

CLIQUE NA IMAGEM



PARA VER O
VÍDEO DO LOTE

18595 DA KANG.

KAN 18595 • 23/09/2019 • MACHO • 32 MESES

10509 DA KANG.

PATRIARCA DE NAVIRAI

13597 DA KANG

13148 DA KANG.

10991 DA KANG.

7433 DA KANG.

Peso: 680 Kg • CE: 35cm



MEDIDA	AOL (cm ²)	AOL/100 cm ² /kg	RATIO	MARMOREIO (%)	EGS (mm)
	108,95	15,30	0,51	3,65	4,64



CLIQUE NA IMAGEM



PARA VER O
VÍDEO DO LOTE

18596 DA KANG.

KAN 18596 • 22/09/2019 • MACHO • 32 MESES

NEHRU MAT.

CONSORCIO RG

SHERLOCK MAT.

14822 DA KANG.

POLIANA MAT.

6411 DA KANG.

Peso: 758 Kg • CE: 42cm



MEDIDA	AOL (cm ²)	AOL/100 cm ² /kg	RATIO	MARMOREIO (%)	EGS (mm)
	96,94	12,76	0,51	3,49	4,97



CLIQUE NA IMAGEM



PARA VER O
VÍDEO DO LOTE



LOTE

43

NELORE PADRÃO
INDIVIDUAL

18600 DA KANG.

KAN 18600 • 28/09/2019 • MACHO • 32 MESES

BITELO DS

BAMBU DA MN

BOLERO DA KANG

12360 DA KANG.

K 5681 DA KANG.

GONDRA DA KANG.

Peso: 740 Kg • CE: 39cm



MEDIDA	AOL (cm ²)	AOL/100 cm ² /kg	RATIO	MARMOREIO (%)	EGS (mm)
	98,66	13,09	0,48	3,55	2,62



CLIQUE NA IMAGEM



PARA VER O
VÍDEO DO LOTE

18616 DA KANG.

KAN 18616 • 29/09/2019 • MACHO • 32 MESES

D1484 DA MN

8068 DA KANG.

NEOH DO SNI

15794 DA KANG.

HARAS DO SNI

10737 DA KANG.

Peso: 716 Kg • CE: 38cm



MEDIDA	AOL (cm ²)	AOL/100 cm ² /kg	RATIO	MARMOREIO (%)	EGS (mm)
	100,62	14,25	0,51	3,64	4,07



CLIQUE NA IMAGEM



PARA VER O VÍDEO DO LOTE

18618 DA KANG.

KAN 18618 • 29/09/2019 • MACHO • 32 MESES

10535 DA KANG.

LBMH 6657 DA MN

13654 DA KANG

8856 DA KANG.

11114 DA KANG.

K 5766 DA KANG.

Peso: 726 Kg • CE: 35cm



MEDIDA	AOL (cm ²)	AOL/100 cm ² /kg	RATIO	MARMOREIO (%)	EGS (mm)
	106,05	14,77	0,51	3,17	5,15



CLIQUE NA IMAGEM



PARA VER O
VÍDEO DO LOTE

18649 DA KANG.

KAN 18649 • 29/09/2019 • MACHO • 32 MESES

BITELO DS

36

BOLERO DA KANG.

10850 DA KANG.

K 5681 DA KANG.

6247 DA KANG.

Peso: 688 Kg • CE: 40cm



MEDIDA	AOL (cm ²)	AOL/100 cm ² /kg	RATIO	MARMOREIO (%)	EGS (mm)
	88,98	12,60	0,51	3,35	2,71



CLIQUE NA IMAGEM



PARA VER O
VÍDEO DO LOTE

18651 DA KANG.

KAN 18651 • 29/09/2019 • MACHO • 32 MESES

REM RICKET

9821 DA KANG.

REM UPONIC

15293 DA KANG.

REM SAROMA

11096 DA KANG.

Peso: 768 Kg • CE: 37cm



MEDIDA	AOL (cm ²)	AOL/100 cm ² /kg	RATIO	MARMOREIO (%)	EGS (mm)
	105,13	13,58	0,54	3,54	6,78



CLIQUE NA IMAGEM



PARA VER O
VÍDEO DO LOTE

MUTRECO DA KANG.

KAN 18654 · 29/09/2019 · MACHO · 32 MESES

SAPIRAO DO IZ

REM USP

BIRIMBAU DO IZ

15077 DA KANG.

LIBIA

12194 DA KANG.

Peso: 778 Kg · CE: 36cm



MEDIDA	AOL (cm ²)	AOL/100 cm ² /kg	RATIO	MARMOREIO (%)	EGS (mm)
	110,31	14,11	0,54	3,39	6,33



CLIQUE NA IMAGEM



PARA VER O
VÍDEO DO LOTE



LOTE

49

NELORE PADRÃO
INDIVIDUAL

18681 DA KANG.

KAN 18681 • 01/10/2019 • MACHO • 32 MESES

BITELO DS

IBIRACU DA TRIND.

BOLERO DA KANG

10643 DA KANG.

K 5681 DA KANG.

7558 DA KANG.

Peso: 782 Kg • CE: 40cm



MEDIDA	AOL (cm ²)	AOL/100 cm ² /kg	RATIO	MARMOREIO (%)	EGS (mm)
	83,33	10,60	0,48	3,63	4,07



CLIQUE NA IMAGEM



PARA VER O
VÍDEO DO LOTE

18682 DA KANG.

KAN 18682 • 01/10/2019 • MACHO • 32 MESES

HOATCHI LEMGRUBER

TRIUNFO FIV DO JHV

JOALHEIRO OL

14819 DA KANG.

UDALITA OL

6566 DA KANG.

Peso: 722 Kg • CE: 42cm



MEDIDA	AOL (cm ²)	AOL/100 cm ² /kg	RATIO	MARMOREIO (%)	EGS (mm)
	89,89	12,35	0,50	3,44	3,16



CLIQUE NA IMAGEM



PARA VER O
VÍDEO DO LOTE



LOTE

51

NELORE MOCHO
INDIVIDUAL

18683 DA KANG.

KAN 18683 • 01/10/2019 • MACHO • 32 MESES

SANDIM 700

K 5744 DA KANG.

14422 DA KANG.

13498 DA KANG.

K 4845 DA KANG.

11363 DA KANG.

Peso: 714 Kg • CE: 36cm



MEDIDA	AOL (cm ²)	AOL/100 cm ² /kg	RATIO	MARMOREIO (%)	EGS (mm)
	101,70	13,82	0,58	3,11	5,90



CLIQUE NA IMAGEM



PARA VER O
VÍDEO DO LOTE



LOTE

52

NELORE PADRÃO
INDIVIDUAL

18717 DA KANG.

KAN 18717 • 03/10/2019 • MACHO • 32 MESES

LBMH 657 DA MN

MINUANO

8776 DA KANG.

8319 DA KANG.

ALERTA

1641 DA KANG.

Peso: 722 Kg • CE: 40cm



MEDIDA	AOL (cm ²)	AOL/100 cm ² /kg	RATIO	MARMOREIO (%)	EGS (mm)
	100,01	13,66	0,54	4,47	7,68



CLIQUE NA IMAGEM



PARA VER O
VÍDEO DO LOTE

18740 DA KANG.

KAN 18740 • 06/10/2019 • MACHO • 32 MESES

SOBRADO DO IZ

REM VOKOLO

DESTAK DA SLN

14814 DA KANG.

AMADA DA SLN

6661 DA KANG.

Peso: 652 Kg • CE: 39cm



MEDIDA	AOL (cm ²)	AOL/100 cm ² /kg	RATIO	MARMOREIO (%)	EGS (mm)
	108,06	16,73	0,51	3,52	4,07



CLIQUE NA IMAGEM



PARA VER O VÍDEO DO LOTE



LOTE

54

NELORE PADRÃO
INDIVIDUAL

18741 DA KANG.

KAN 18741 • 06/10/2019 • MACHO • 32 MESES

BITELO DS

36

BOLERO DA KANG.

11566 DA KANG.

K 5681 DA KANG

6084 DA KANG.

Peso: 786 Kg • CE: 41cm



MEDIDA	AOL (cm ²)	AOL/100 cm ² /kg	RATIO	MARMOREIO (%)	EGS (mm)
	106,26	13,66	0,54	3,35	5,26



CLIQUE NA IMAGEM



PARA VER O
VÍDEO DO LOTE



LOTE

55

NELORE PADRÃO
INDIVIDUAL

18762 DA KANG.

KAN 18762 • 07/10/2019 • MACHO • 32 MESES

LBMH 657 DA MN

1713 DA LACADA

8776 DA KANG.

10986 DA KANG.

ALERTA

489 DA KANG.

Peso: 722 Kg • CE: 37cm



MEDIDA	AOL (cm ²)	AOL/100 cm ² /kg	RATIO	MARMOREIO (%)	EGS (mm)
	107,20	14,81	0,57	3,48	5,88



CLIQUE NA IMAGEM



PARA VER O
VÍDEO DO LOTE



LOTE

56

NELORE PADRÃO
INDIVIDUAL18764
DA KANG.

KAN 18764 • 08/10/2019 • MACHO • 32 MESES

B9707 DA MN

7382 DA KANG.

D1484 DA MN

15263 DA KANG.

C1454 DA MN

11437 DA KANG.

Peso: 788 Kg • CE: 44cm



MEDIDA	AOL (cm ²)	AOL/100 cm ² /kg	RATIO	MARMOREIO (%)	EGS (mm)
	106,26	13,84	0,56	2,71	4,07



CLIQUE NA IMAGEM

PARA VER O
VÍDEO DO LOTE



LOTE

57

NELORE PADRÃO
INDIVIDUAL

18765 DA KANG.

KAN 18765 • 08/10/2019 • MACHO • 32 MESES

D233 DA MN

D7748 DA MN

D4318 DA MN

15632 DA KANG.

D1145 DA MN

11856 DA KANG.

Peso: 708 Kg • CE: 36cm



MEDIDA	AOL (cm ²)	AOL/100 cm ² /kg	RATIO	MARMOREIO (%)	EGS (mm)
	98,82	13,61	0,50	3,48	3,97



CLIQUE NA IMAGEM



PARA VER O
VÍDEO DO LOTE



LOTE

58

NELORE PADRÃO
INDIVIDUAL18775
DA KANG.

KAN 18775 • 09/10/2019 • MACHO • 32 MESES

LBMH 657 DA MN

ESTATUTO DE NAVIRAI

8776 DA KANG.

861 DA KANG.

ALERTDA

6601 DA KANG.

Peso: 730 Kg • CE: 41cm



MEDIDA	AOL (cm ²)	AOL/100 cm ² /kg	RATIO	MARMOREIO (%)	EGS (mm)
	112,63	15,34	0,54	3,95	4,52



CLIQUE NA IMAGEM

PARA VER O
VÍDEO DO LOTE

18780 DA KANG.

KAN 18780 • 10/10/2019 • MACHO • 32 MESES

C7747 DA MN

BRASIL DA KANG.

D4778 DA MN

15425 DA KANG.

C6670 DA MN

11222 DA KANG.

Peso: 776 Kg • CE: 41cm



MEDIDA	AOL (cm ²)	AOL/100 cm ² /kg	RATIO	MARMOREIO (%)	EGS (mm)
	104,13	13,56	0,53	3,42	4,99



CLIQUE NA IMAGEM



PARA VER O
VÍDEO DO LOTE



LOTE

60

NELORE PADRÃO
INDIVIDUAL18781
DA KANG.

KAN 18781 • 10/10/2019 • MACHO • 32 MESES

SOBRADO DO IZ

BILAC DA KANGAYAN

DESTAK DA SLN

15424 DA KANG.

AMADA DA SLN

6779 DA KANG.

Peso: 740 Kg • CE: 40cm



MEDIDA	AOL (cm ²)	AOL/100 cm ² /kg	RATIO	MARMOREIO (%)	EGS (mm)
	91,95	12,00	0,52	3,19	3,16



CLIQUE NA IMAGEM

PARA VER O
VÍDEO DO LOTE



LOTE

61

NELORE PADRÃO
INDIVIDUAL

18785 DA KANG.

KAN 18785 • 10/10/2019 • MACHO • 32 MESES

LBMH 657 DA MN

JURIDICO DA KANG.

BATOQUE DA KANG.

6000 DA KANG.

K 5674 DA KANG.

K 4155 DA KANG.

Peso: 714 Kg • CE: 36cm



MEDIDA	AOL (cm ²)	AOL/100 cm ² /kg	RATIO	MARMOREIO (%)	EGS (mm)
	102,45	14,35	0,51	2,96	4,32



CLIQUE NA IMAGEM



PARA VER O
VÍDEO DO LOTE



LOTE

62

NELORE MOCHO
INDIVIDUAL18790
DA KANG.

KAN 18790 • 10/10/2019 • MACHO • 32 MESES

BITELO DS

11517 DA KANGAYAN

GROSSO RG

15642 DA KANG.

SINTONIA RG

12068 DA KANG.

Peso: 734 Kg • CE: 38cm



MEDIDA	AOL (cm ²)	AOL/100 cm ² /kg	RATIO	MARMOREIO (%)	EGS (mm)
	109,97	14,51	0,56	4,01	5,88



CLIQUE NA IMAGEM

PARA VER O
VÍDEO DO LOTE



LOTE

63

NELORE PADRÃO
INDIVIDUAL

18802 DA KANG.

KAN 18802 • 14/10/2019 • MACHO • 31 MESES

HOATCHI LEMGRUBER

C8288 DA MN

JOALHEIRO OL

14813 DA KANG.

UDALITA OL

7803 DA KANG.

Peso: 720 Kg • CE: 38cm



MEDIDA	AOL (cm ²)	AOL/100 cm ² /kg	RATIO	MARMOREIO (%)	EGS (mm)
	115,01	15,29	0,60	3,56	6,78



CLIQUE NA IMAGEM



PARA VER O
VÍDEO DO LOTE

18806 DA KANG.

KAN 18806 • 14/10/2019 • MACHO • 31 MESES

OERAO JAVAHE

C7797 DA MN

BALUARTE DA KANG

8649 DA KANG.

INGATA DA KANG.

K 4868 DA KANG.

Peso: 702 Kg • CE: 35cm



MEDIDA	AOL (cm ²)	AOL/100 cm ² /kg	RATIO	MARMOREIO (%)	EGS (mm)
	91,85	13,12	0,46	3,53	3,78



CLIQUE NA IMAGEM



PARA VER O
VÍDEO DO LOTE



LOTE

65

NELORE PADRÃO
INDIVIDUAL

18864 DA KANG.

KAN 18864 • 27/10/2019 • MACHO • 31 MESES

REM VOKOLO

RAI DA MN

14836 DA KANG.

15099 DA KANG.

6080 DA KANG.

11967 DA KANG.

Peso: 754 Kg • CE: 39cm



MEDIDA	AOL (cm ²)	AOL/100 cm ² /kg	RATIO	MARMOREIO (%)	EGS (mm)
	106,53	14,09	0,52	3,61	3,62



CLIQUE NA IMAGEM



PARA VER O
VÍDEO DO LOTE

18879 DA KANG.

KAN 18879 • 27/10/2019 • MACHO • 31 MESES

REM VOKOLO

BOLERO DA KANG.

14836 DA KANG.

15187 DA KANG.

6080 DA KANG.

11068 DA KANG.

Peso: 790 Kg • CE: 40cm



MEDIDA	AOL (cm ²)	AOL/100 cm ² /kg	RATIO	MARMOREIO (%)	EGS (mm)
	104,94	13,08	0,51	3,81	7,68



CLIQUE NA IMAGEM



PARA VER O VÍDEO DO LOTE

18919 DA KANG.

KAN 18919 • 31/10/2019 • MACHO • 31 MESES

REM VOKOLO

LBMH 693 DA MN

14875 DA KANG.

15303 DA KANG.

6105 DA KANG.

10571 DA KANG.

Peso: 736 Kg • CE: 41cm



MEDIDA	AOL (cm ²)	AOL/100 cm ² /kg	RATIO	MARMOREIO (%)	EGS (mm)
	101,35	13,73	0,45	3,55	3,25



CLIQUE NA IMAGEM



PARA VER O
VÍDEO DO LOTE



LOTE

68

NELORE PADRÃO
INDIVIDUAL

18921 DA KANG.

KAN 18921 • 31/10/2019 • MACHO • 31 MESES

REM VOKOLO

BOABAO DA AF

14859 DA KANG.

14998 DA KANG.

681 DA KANG.

6867 DA KANG.

Peso: 746 Kg • CE: 41cm



MEDIDA	AOL (cm ²)	AOL/100 cm ² /kg	RATIO	MARMOREIO (%)	EGS (mm)
	111,37	14,46	0,48	4,03	4,54



CLIQUE NA IMAGEM



PARA VER O
VÍDEO DO LOTE



LOTE

69

NELORE PADRÃO
INDIVIDUAL

18967 DA KANG.

KAN 18967 • 06/11/2019 • MACHO • 31 MESES

REM USP

BRASIL DA KANG.

15054 DA KANG.

15421 DA KANG.

135 BAFORADA

K 474 DA KANG.

Peso: 700 Kg • CE: 38cm



MEDIDA	AOL (cm ²)	AOL/100 cm ² /kg	RATIO	MARMOREIO (%)	EGS (mm)
	102,45	14,51	0,55	3,82	6,33



CLIQUE NA IMAGEM



PARA VER O
VÍDEO DO LOTE

18973 DA KANG.

KAN 18973 • 06/11/2019 • MACHO • 31 MESES

CORONEL DA MN

OERAO DA JAVAHE

D7806 DA MN

11468 DA KANG.

D2503 DA MN

4398 DA KANG.

Peso: 732 Kg • CE: 42cm



MEDIDA	AOL (cm ²)	AOL/100 cm ² /kg	RATIO	MARMOREIO (%)	EGS (mm)
	97,87	13,41	0,51	2,99	4,07



CLIQUE NA IMAGEM



PARA VER O
VÍDEO DO LOTE

18976 DA KANG.

KAN 18976 • 06/11/2019 • MACHO • 31 MESES

IBIRACU DA TRIND.

4522 DA KANG.

10469 DA KANG.

68411 DA KANG.

4520 DA KANG.

IGUALA DA KANG.

Peso: 678 Kg • CE: 36cm



MEDIDA	AOL (cm ²)	AOL/100 cm ² /kg	RATIO	MARMOREIO (%)	EGS (mm)
	96,3	13,92	0,58	4,30	7,68



CLIQUE NA IMAGEM



PARA VER O
VÍDEO DO LOTE



LOTE

72

NELORE PADRÃO
INDIVIDUAL

18998 DA KANG.

KAN 18998 • 09/11/2019 • MACHO • 31 MESES

REM VOKOLO

11655 DA KANG.

14871 DA KANG.

15666 DA KANG.

6589 DA KANG.

12271 DA KANG.

Peso: 684 Kg • CE: 37cm



MEDIDA	AOL (cm ²)	AOL/100 cm ² /kg	RATIO	MARMOREIO (%)	EGS (mm)
	107,55	15,06	0,51	3,58	4,07



CLIQUE NA IMAGEM



PARA VER O
VÍDEO DO LOTE



LOTE

73

NELORE PADRÃO
INDIVIDUAL

18999 DA KANG.

KAN 18999 • 09/11/2019 • MACHO • 31 MESES

OERAO DA JAVAHE

IASO DA KANG.

BILAC DA KANG.

9554 DA KANG.

K 4235 DA KANG.

K 5597 DA KANG.

Peso: 716 Kg • CE: 39cm



MEDIDA	AOL (cm ²)	AOL/100 cm ² /kg	RATIO	MARMOREIO (%)	EGS (mm)
	111,22	14,99	0,50	2,42	4,56



CLIQUE NA IMAGEM



PARA VER O
VÍDEO DO LOTE



LOTE

74

NELORE MOCHO
INDIVIDUAL

19013 DA KANG.

KAN 19013 • 11/11/2019 • MACHO • 31 MESES

FENOMENO FAST

MAFIOSO OB

BOLERO DA KANG.

10307 DA KANG.

J 3727 DA KANG.

HELIATA DA KANG.

Peso: 692 Kg • CE: 39cm



MEDIDA	AOL (cm ²)	AOL/100 cm ² /kg	RATIO	MARMOREIO (%)	EGS (mm)
	108,37	15,66	0,51	2,19	4,07



CLIQUE NA IMAGEM



PARA VER O
VÍDEO DO LOTE



LOTE

75

NELORE PADRÃO
INDIVIDUAL19022
DA KANG.

KAN 19022 · 12/11/2019 · MACHO · 30 MESES

IBIRACU DA TRIND.

ALAMO

10469 DA KANG.

8450 DA KANG.

4520 DA KANG.

K 4492 DA KANG.

Peso: 696 Kg · CE: 37cm



MEDIDA	AOL (cm ²)	AOL/100 cm ² /kg	RATIO	MARMOREIO (%)	EGS (mm)
	91,22	12,88	0,51	3,24	4,07



CLIQUE NA IMAGEM

PARA VER O
VÍDEO DO LOTE



LOTE

76

NELORE PADRÃO
INDIVIDUAL19030
DA KANG.

KAN 19030 • 13/11/2019 • MACHO • 30 MESES

LAVRADOR DA TRINDADE

LBMH 657 DA MN

CAPOTE DA JAVAHE

9759 DA KANG.

1814 JAVAHE

18

Peso: 664 Kg • CE: 37cm



MEDIDA	AOL (cm ²)	AOL/100 cm ² /kg	RATIO	MARMOREIO (%)	EGS (mm)
	94,35	14,17	0,46	3,27	5,67



CLIQUE NA IMAGEM

PARA VER O
VÍDEO DO LOTE

19052 DA KANG.

KAN 19052 • 21/11/2019 • MACHO • 30 MESES

REM VOKOLO

8072 DA KANG.

14871 DA KANG.

15568 DA KANG.

6589 DA KANG.

6341 DA KANG.

Peso: 698 Kg • CE: 37cm



MEDIDA	AOL (cm ²)	AOL/100 cm ² /kg	RATIO	MARMOREIO (%)	EGS (mm)
	98,92	14,01	0,51	3,53	4,52



CLIQUE NA IMAGEM



PARA VER O
VÍDEO DO LOTE



LOTE

78

NELORE PADRÃO
INDIVIDUAL19078
DA KANG.

KAN 19078 • 24/11/2019 • MACHO • 30 MESES

RACHADOR DA AT

BOPE DA KANG.

9350 DA KANG.

14564 DA KANG.

5943 DA KANG.

7939 DA KANG.

Peso: 706 Kg • CE: 32cm



MEDIDA	AOL (cm ²)	AOL/100 cm ² /kg	RATIO	MARMOREIO (%)	EGS (mm)
	96,15	13,54	0,50	3,68	2,71



CLIQUE NA IMAGEM

PARA VER O
VÍDEO DO LOTE

19183 DA KANG.

KAN 19183 • 09/12/2019 • MACHO • 30 MESES

K 5744 DA KANG.

8711 DA KANG.

10802 DA KANG.

14232 DA KANG.

7629 DA KANG.

K 5336 DA KANG.

Peso: 670 Kg • CE: 37cm



MEDIDA	AOL (cm ²)	AOL/100 cm ² /kg	RATIO	MARMOREIO (%)	EGS (mm)
	115,83	15,69	0,51	3,37	5,24



CLIQUE NA IMAGEM



PARA VER O
VÍDEO DO LOTE

19381 DA KANG.

KAN 19381 • 16/11/2019 • MACHO • 30 MESES

BIRIMBAU DO IZ

REM USP

14703 DA KANG.

15018 DA KANG.

BOLA DA KANG.

368 DA KANG.

Peso: 686 Kg • CE: 37cm



MEDIDA	AOL (cm ²)	AOL/100 cm ² /kg	RATIO	MARMOREIO (%)	EGS (mm)
	108,78	16,09	0,53	2,04	2,47



CLIQUE NA IMAGEM



PARA VER O VÍDEO DO LOTE